DICION EN 3 SECCIONES
ECIO EN TODO EL PAIS
30 CENTAVOS

LA NACION

ÑO IX.
AGUSTINAS 1253 - 1260
TELEFONO INGLES 3112 - 3114
SANTIAGO DE CHILE, DOMINGO 28 DE MARZO DE 1926
SUSCRICION: Por un año, $ 90.— Por 6 meses, $ 48
Por 3 meses, $ 26.— Por un año, extranjero, $ 150
N.o 3,360

Exija películas de esta marca
Paramount Pictures
Son las mejores del mundo

SUCURSAL
. DE .
SANTIAGO

ROSENQVIST Y CIA. LTDA.

DELICIAS
1175
TELF. 4541
CASILLA 302

CASA MATRIZ:
VALPARAISO

Vista general del almacen.

SUCURSALES:
Antofagasta
Iquique

Einer Rosenqvist R.
Dueño de la firma.

AUTO BROCKWAY CAMIONES

Harald Rosenqvist G
Dueño de la firma.

AUTO BROCKWAY CAMIONES

·FACHADA·

Accesorios y Repuestos

Seccion Neumáticos.

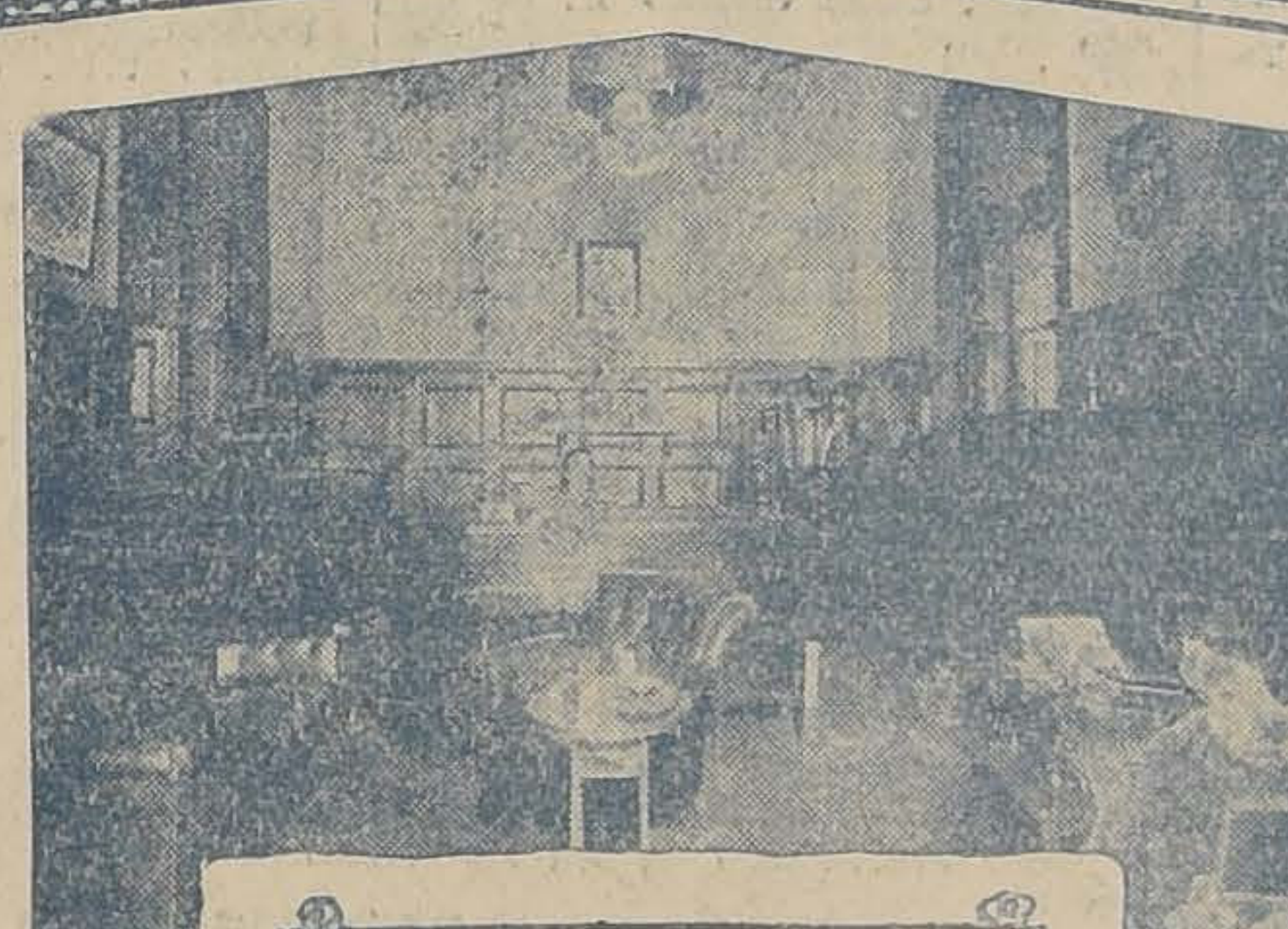

·Gerencia·

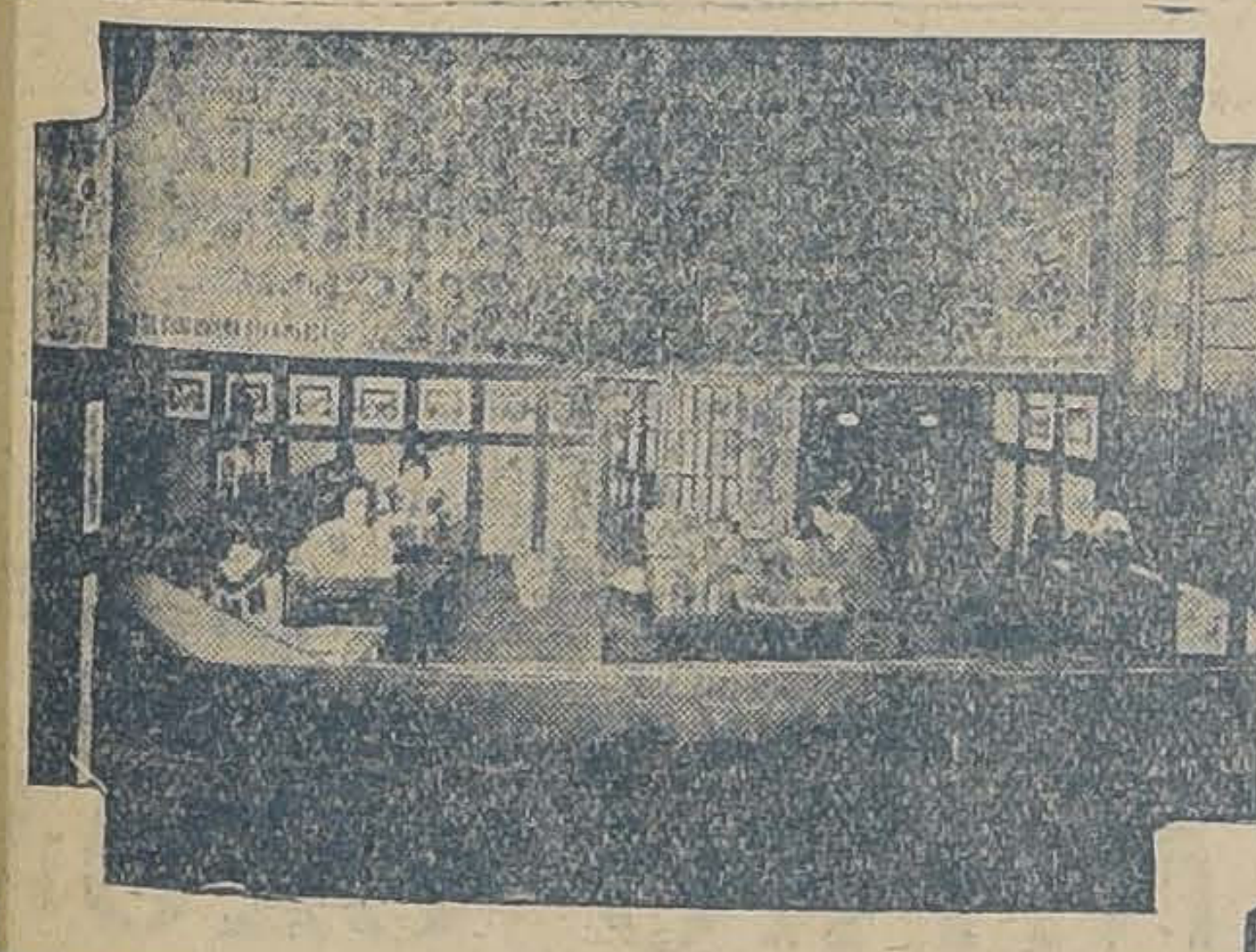

Seccion Contabilidad

Seccion Auto-Camiones.

Huberto Berg Floto

ROSENQVIST & Cía. Lda., Importadores, especialistas en autocamiones, Representante en Chile de "The Brockway Motor Truck Corp. Cortland, New York, EE. UU., establecidos en Valparaíso el año 1919, dedicándose en principio a representaciones en general, y muy luego, exclusivamente, a la venta de los auto-camiones de alta calidad marca "BROCKWAY", hoy ya muy conocidos en el país. Estas ventas suman más de

$ 20.000,000

cantidad que habla muy claro de la actividad de la firma.

Unicos dueños y socios son los señores, don EINAR ROSENQVIST R., Cónsul General de Noruega, Ingeniero Civil y Gerente General de The Valparaíso Drainage Co. Ltd. de Londres, y su hijo, don HARALD ROSENQVIST G., suien lleva la dirección de la firma, sobradamente conocido por sus brillantes actuaciones como atleta representando a Chile durante varios años en los Juegos Olímpicos Internacionales. La "Sucursal Santiago", cuya dirección desde su instalación en esta capital está a cargo de su Gerente señor don HUBERTO BERG FLOTO, ha desarrollado y ampliado el giro de sus negocios hasta la proporción de hoy día.

Las oficinas propias en VALPARAISO (oficina matriz) SANTIAGO, IQUIQUE y ANTOFAGASTA, tienen a disposición de sus clientes y público en general, un buen servicio de atención técnica y comercial,

BROCKWAY
AUTO-CAMIONES

GUIA PROFESIONAL

ABOGADOS

ROBERTO CRUZ
Causas criminales. Catedral 1275.

LUIS ALBERTO CASTRO
Morandé 291. Oficina 54.

FEDERICO DUNCKER BIGGS
Huérfanos 833. Altos Banco Germánico. Casa 319. Teléfono 295.

FERNANDO GUZMAN VERGARA
Agustinas 1118. Of. 27 Teléfono 3087.

OSVALDO HEVIA
Morandé N.o 244. Casilla 1831.

RAMON SEGUNDO JIMENEZ
Abogado. Galería Alessandri 17.

BERNARDINO LEIVA
OTTMAR STEGMAIER
Bandera N.o 537. Casilla 2068.

MANUEL MERINO ESQUIVEL
Agustinas 1116. Teléfono 2077. Casilla 2407. De 10 a 12 y 4.30 a 6.30.

NICOLAS MARAMBIO MONTT
San Antonio 570. Casilla 2699. — Asuntos civiles, especialmente mineros.

VICENTE MOLINOS GAETE
Agustinas 1148. Teléfono 2110.—De 10—12—5—7.

BERNARDO MUÑOZ LATORRE
Causas civiles y criminales. Huérfanos 761.

ROBERTO DE PETRIS
Galería Alessandri 26 A. Teléfono N.o 156. Casilla 4044.

ANTONIO PLANE O.
Especialmente cuestiones comerciales. Estudio: Estado 91. Casilla 4934. Teléfono 1127.

LUIS MANUEL RODRIGUEZ
Abogado. Amunátegui 235.

SALAS ROMO HNOS.
LUIS Y VICTOR A. SALAS ROMO
Compañía 1325. Teléfono 1627. — Casilla 2331.

ANIBAL ROGEL ARRIZAGA
LUIS MORALES ZUAZNABAR
Abogados. Bandera 552. Casilla 2996. Teléfono 2177.

HUBERTO SALGADO
Criminalista. Causas civiles, nulidades matrimonios. Anticipa fondos. — San Pablo 1417.

LISANDRO SANTELICES
Abogado. Huérfanos 1112, oficina 15 altos. Banco Nacional. Teléfono 831.

HUMBERTO YAÑEZ VELASCO
Morandé 322. Teléfono 1614.

MEDICOS

Dr. ALCAINO
Regresó de Europa. Oídos, nariz, garganta, vías lacrimales. Especialista. Hospital Salvador y Niños. — 3 a 6. Dieciocho 314. Teléfono 257.

Dr. ARTURO ALBERTZ
Enfermedades señoras. San Antonio 275. De 3-4. Teléfono 4026.

Dr. CARLOS D. AGUIRRE
Especialmente vías urinarias, venéreas, sífilis. Carmen 191. Consultas: 5 a 7.30 P. M.

Dr. AMENABAR OSSA
Oculista. 14 años Europa. 2 años médico-director Hospital Ojos Condado Stanford (Inglaterra). 21 de Mayo 578. De 2 a 4. Teléfono 602.

INSTITUTO DE SALUD
Cisterna (Población Nueva España). Destinado al diagnóstico y tratamiento de las enfermedades nerviosas y mentales. Dirigido por el doctor Fontecilla Santiago. Delicias N.o 1626. Electricidad médica, baños, etc.

Dr. LEONCIO ANDRADE
Medicina general. San Diego N.o 81 De 2 a 3. Teléfono 4538.

Dr. ARNELLO
Cirugía, anestesia general, venérea. García Reyes 17. De 12 a 3. Hospital San Vicente 4-6.

Dr. ITALO ALESSANDRINI
Cirugía y ginecología. Consultas de 1 a 3. Merced 322. Teléfono 3555.

ASISTENCIA MEDICA
Alameda 1248
Vías urinarias. Enfermedades ojo. Inyecciones. Curaciones. Atiéndose 2 a 6.

Dr. BUNSTER
Ayudante clínica ginecológica. Cirugía, enfermedades señoras 2 a 3 1|2. Santa Rosa 86. Teléfono 3476.

Dr. BORQUEZ SILVA
Estudio Europa. Pulmón, corazón, estómago, intestinos. Rayo X. 3 a 6. Arturo Prat 80. Teléfono 19, Matadero.

Dr. RIFFO BUSTOS
Estudios Europa. Medicina interna. Preferentemente corazón y estómago. De 2 a 5. Cochrane 182.

Dr. EISQUERT
Vías urinarias, sífilis. Moneda N.o 859. 3 a 6. Casilla 958.

Dr. BRONFMAN

Estudios Europa. Ayudante clínica quirúrgica. Hospital San Vicente. Cirugía. Enfermedades señoras. Venéreas. 4-6. Cienfuegos 68. Teléfono 3457.

Dr. RAMON BRIONES C.
Cirugía. Catedral 1165. 3.er piso. — De 5 a 6. Residente Hospital San Vicente. De 2 a 4.

Dr. ROBERTO BALTRA G.
Medicina general, vías urinarias, 3.30 a 6. Ahumada 11. Teléfono 170, Parque.

Dr. BREAUMONT
Ayudante servicio ginecología. Hospital Salvador. Santo Domingo N.o 1245. De 3 a 5.

Dr. BULNES
Medicina interna, especialmente pulmón. Rayos X. De 3 a 4. Compañía 1378. Teléfono 98, Palma.

Dr. BRAGA CASTILLO
Regresó Europa. Rayos X. Medicina general, niños: 9 a 10 y de 1.30 a 4.30. Merced 136. Teléfono N.o 1328.

Dr. BARRENECHEA

Oculista. Especialista oídos, nariz, garganta. Huérfanos 891. Regresó.

Dr. BARAÑAO GAZMURI
Ayudante ginecología. Hospital Salvador. Cirugía señoras. Sífilis. Lira 988, de 3 a 6.

Dr. MARIANO BAHAMONDE RUIZ
Cirugía, ginecogía, 1-3. Cochrane 88. Domicilio Delicias 1230.

Dr. ALEJANDRO BRAVO G.
Cirugía general. Medicina aparato digestivo. Compañía 2165. Teléfono 4073. De 1 a 3. (Llamados nocturnos).

Dr. F. CASTAÑEDA IGLESIAS
Ex médico Hospital Niños. Compañía, 1839. Teléfono 954. De 1.30 a 3.30.

Dr. HECTOR CORONA T.
Bronquios y pulmón. Asma. 4 a 6. Delicias 868. Teléfono 3483.

Dr. ALDO CONTRUCCI
Estudios Europa. Medicina interna. Sífilis. Nataniel 142. 2.30 a 4.30. Jefe Clínica, prof. Breckmann. Teléfono 3840.

Dr. EDUARDO CRUZ COKE S.
Medicina interna. Merced 305. De 4.30 a 6.30. Teléfono 4905.

Dr. LEONIDAS CORONA T.

REGRESO DE EUROPA
Laboratorio Clínico: Delicias 868
Teléfono 2483
REACCION WASSERMAN
Química - Bacteriología
AUTO-VACUNA

Dr. LEON CHONCHOL
Medicina general. Rayos X. Sífilis, piel, venéreas. Gálvez 61. Consultas 2 a 5.

Dr. IGNACIO DIAZ MUÑOZ
3 a 6. Bandera 574. Teléfono 2424. Medicina general. Vías urinarias.

Dra. JUANA DIAZ MUÑOZ
Especialista enfermedades señoras y niños; 2 a 4. Claras 346. Teléfono 4908.

Dr. RODRIGO DONOSO GAETE
Médico Hospital Salvador. Medicina interna. 1.30 a 3. Amunátegui 32. Teléfono 2306.

Dr. EDUARDO DE RAMON
Profesor extraordinario ginecología. Estudios Europa. Cirugía, señoras, partos. 2 a 4.— Agustinas 1606. Teléfono 3623.

DOCTOR DAUBAS
Providencia 1936. Teléfono 308. Consultas 1 1|2 a 3.

Dr. CARLOS DOREN
Enfermedades señoras, consultas: 1 a 4. Monjitas 536. Teléfono 2571.

Dr. JOSE DONOSO
Medicina del Hospital del Salvador. Santo Domingo 789. De 2 a 6. Teléfono Los Leones 109.

Dr. DRECKMANN WEST
Medicina general. Sífilis. Consultas. Catedral 1165. 2 a 5. Teléfono 1442.

Dr. RICARDO DONOSO
Corazón, pulmón. Regresó Europa, 2.30 a 4.30. Agustinas 619.

Dr. DIMITSTEIN

Agustinas 1308, esquina Teatinos. Rayos X. Medicina general. Corazón, pulmón, estómago e hígado. 1 a 4. Teléfono 3343.

Dr. ESPINA
Rayos X. Medicina interna. Estudios Europa. Catedral 1425. Teléfono 3102. De 1.30 a 4.

Dr. ESPILDORA LUQUE
Oculista. Estudios Europa. De 3 a 6. Delicias 414.

Dr. Carlos Garcés B.

Delicias 1276. Teléfono 3747. Exámenes químicos, bacteriológicos. Reacción Wasserman. Medicina interna. 5.30 a 6.30.

Dr. FUENZALIDA BRAVO
Niños. Merced 560. Teléfono 1721, 2 a 4.

Dr. FONTECILLA
Delicias 1626. Durante su permanencia en Europa. Atiende su clientela el doctor Rojas Carvajal.

Dr. FUENZALIDAD CORREA
Cirugía señoras. Partos 2 a 6. Huérfanos 745. Teléfono 462.

Dr. GLEISNER

Medicina interna, de 2 a 6. Castro 26. Casilla 2464.

Dr. RICARDO GUNTHER
Ayudante clínica ginecología. Partos, enfermedades señoras. Av. España 696. De 2-4. Teléfono 253. Parque.

DOCTOR
GIANELLI
ESTUDIOS EUROPA
SIFILIS PIEL VIA URINARIAS
21 de MAYO 562
CONSULTA de 2 a 5.

Dr. VICTOR M. GAZITUA
Partos, enfermedades de señoras.— Trasladóse Agustinas 586. De 2 a 4 Teléfono 976.

Dr. GREENE
Estudios Europa. Cirugía y Ginecología. Calle París 809. (Manzana residencial, San Francisco). 2 a 4. Teléfono 2560.

Dra. ANDREA GONZALEZ NOLLE
Estudios Europa. Señoras y niños. Riquelme 317. Esquina Huérfanos, 2 a 5, menos Lunes y Sábado.

Dr. ANIBAL GREZ
Oídos, nariz, garganta. De 1.30 a 3.30. Merced 324. Teléfono 4519.

Dr. A. GORGEWSKY S.
Médico jefe Policlínico, medicina interna. Hospital San Juan de Dios. Pulmón, estómago, hígado, intestinos. Avenida Brasil 53.— De 2 a 5.

Dr. GUSTAVO GIRON L.
Cirugía y ginecología. Brasil 32. Teléfono 3126. De 1 a 3.

DOCTOR HERRERA ROGER
Regresó de Europa. Enfermedades de niños. Delicias 2558. Teléfono 2679.

Dr. AGUSTIN INOSTROZA

Cirugía general, especialmente niños. Catedral 2851. De 3 a 4. Teléfono 446. Estación.

Dr. ROBERTO JARAMILLO
Ejército 707. Teléfono 142. Parque.

Dr. ARNULFO JOHOW
Estudios Europa. Cirugía y ortopedia. Adultos, niños, 3-4. Santo Domingo 1523. Teléfono 1033.

INSTITUTO RADIOLOGICO
Dr. Adolfo Kaplan
Radioscopia, radiografía, radioterapia, aplicaciones radium. Estudios Europa y en EE. UU. Huérfanos 1466.

Dr. A. KORNER ADWANDTER
Estudios Estados Unidos. Cirugía, ortopedia, 10 a 12 M. Santo Domingo 614.

Dr. KRUMBACH
Titulado Chile, Alemania. Enfermedades señoras, partos, sífilis, 3—5. Huérfanos 1353. Teléfono 44. Los Leones.

Dr. TEODORO LEIBLE
Enfermedades nerviosas. Medicina interna. Electricidad médica. De 2 a 6. Olivos 749.

Dr. H. LEA PLAZA

Estudios Europa. Compañía N.o 2115. De 3 a 6. Teléfono N.o 3880.

Dr. LABRA LETELIER
Nariz, garganta, oídos, consultas de 2 a 5. Compañía 1861.

Dr. ARMANDO LEON I.
Cirugía. Compañía 1909. Martes, Jueves, Sábado 1-3. Teléfono 3846.

Dr. LOIS
San Pablo 1236. Medicina general. Vías urinarias. Sífilis. De 1 a 4.

Dr. LAVAL
Medicina interna. Lord Cochrane 340 De 1 y media a 3 y media.

Dr. GMO. MORALES BELTRAMI
Enfermedades niños. Trasladóse Catedral 2860. De 4 a 6. Menos Martes. Teléfono 456. Estación.

Dr. OSCAR MELENDEZ
Medicina interna. Sífilis. Santo Domingo 1036. De 2 a 4; y 21 de Mayo 578. De 4 a 6. Teléfono 3331.

Dr. G. MORAGA FUENZALIDA
Regresó Europa. Niños. Luz ultravioleta. 3.30. A. — Cochrane 118. Teléfono 2304.

Dr. ITALO MARTINI Z.
Oculista. Estudios Europa. Ahumada 17. De 3 a 5.

ENFERMEDADES DEL CORAZON
Dr. Mahotiers
Estudios en Europa. Compañía 1973. Consultas de 1 a 4. Rayos X. y Laboratorio.

Dr. JUAN MARIN
Cirugía, enfermedades venéreas. Teléfono 4051. Catedral 1165. De 3 a 5.

Prof. Dr. B. MUÑOZ PAL
Cirugía general. Santo Domingo 1418 Consultas de 2 a 4 P. M.

Dr. MUÑOZ VALENZUELA
Residente Hospital Niños. Tuberculosis infantil. Matucana 302. 3 a 4. Teléfono 442. Estación.

Dr. MALBRAN
Enfermedades mentales y nerviosas. De 3a 4. Se trasladó a Huérfanos 1880.

Dr. MORALES VILLABLANCA
Piel, Sífilis, venéreas. Medicina general. Exámenes sangre. 4 a 6. Merced 486.

Dr. MANUEL MORENO
Medicina general. Pulmón, Estómago, Neumotórax artifical. San Francisco 155. 2 1|2 a 4 1|2.

Dr. JUAN MONTENEGRO M.
Enfermedades niños. Luz ultra-violeta. Compañía 1770. Teléfono 2120.

Dr. H. NUÑEZ ZAMORA
Señoras. Partos. 2-4. Matucana 289. Teléfono 291. Estación.

Dr. LUIS OPAZO P.
Jefe Policlínico Niños. Compañía 2807. Teléfono 48. Estación.

Dr. ALEJANDRO OLIVARES
Medicina interna. Corazón, estudios en Europa. Agustinas 726. De 2-5.

Dr. ORREGO PUELMA
Medicina interna. Rayos ultra-violetas. 3.30 a 5.30. Amunátegui 268. Teléfono 1217.

Dr. ALBERTO PANATT ...
Pulmón, corazón, estómago, hígado. Rayos X. Teléfono 1211. Delicias 1416. De 2 a 4.

Dr. MARCIAL PARADA
Oídos, nariz, garganta. De 3.20 a 6 Santo Domingo 831. Teléfono 136. Ñuñoa.

Dr. JULIO A. PAREDES
Especialmente enfermedades señoras. Medicina, cirugía. Brasil 47. De 2 a 4.

Dr. DAVID PULIDO
Enfermedades niños. Santo Domingo N.o 1790. Teléfono 2152. De 1 a 3.

Dr. DANIEL PRIETO
Oculista
Estudios en Europa. Compañía 1361. Consultas: de 2 a 4. Teléfono 4359.

Dr. PEUNES
Estudios Europa, jefe clínica, piel, sífilis, venéreas. Merced 490. Casilla 1324.

Dr. LUIS QUIROGA
Medicina general. Consultas: 4 a 6.30 Catedral 1458. Teléfono 3700.

ALBERTO RAHAUSEN
Cirugía general. Compañía 2928. Teléfono 192. Estación. De 2 a 4.

Dra. FRESIA ROSAS DE BEHM
Señoras y niños. Ahumada 47 De 2 a 6.

Dr. CESAR RODRIGUEZ LEON
Medicina interna. Enfermedades de niños. Catedral 2607. 1 a 2 y Bascuñán Guerrero 1013. 4 a 5.

Dr. SCROGGIE
Especilidad enfermedades de niños. Jefe de la Clínica de Niños Universidad de Chile. Consultas de 2 a 4 de la tarde. Rosas 1157. Teléfono 4583.

SANATORIO
Clínica particular, doctor Riveros. Medicina. Operaciones. Partos. Matta 586.

Instituto M. T. Sanitas

Agustinas 1955
Radio-terapia. Rayos X. Luz ultra violeta. Aplicaciones Radium. Auto-vacunas.

Dr. ALBERTO SANTANDER
Estudios Europa. Medicina interna, estómago, intestinos. Rayos X. Bandera 756. 3 a 5.

Dr. KELLMUTH SIVEERS W.
Médico cirujano. Domicilio, Molina 628. Morandé 742. De 2 a 2.30.

Dr. CARLOS SEAMAN
Médico cirujano. Consultas 1.30 a 4. Trasladóse Delicias 225.

Dr. WALDEMAR SOMMER P.
Vías urinarias, sífilis. Consultas: 4 a 6. Teléfono inglés 4774. Santo Domingo 753.

Dr. MARCO A. SEPULVEDA E.
Laboratorio Clínico. Miraflores 450. Teléfono 233.

Dr. OTTO SCHAWARZENBERG
Enferdemades niños, 2 a 3. Santo Domingo 1523. Teléfono 1033.

Dr. STOLTING
Oculista. Médico recibido Alemania, Chile. Moneda 627. De 3 a 5.

Dr. TORRES TORRES
Jefe clínica profesor Korner. Señoras y cirugía. 2 a 6. Delicia 261.

Dr. RAUL VENTURA JUNCA
Residente Hospital Salvador. Medicina interna. Rayos X. 4.30 a 6. Riquelme 140. Teléfonos 3828 y 395.

Dr. VILLAGRA
Estudios en Europa. Unicamente pulmón. Rayos X. Pneumotorax. Helioterapia. Dieciocho 437-A. De 2 a 5.

Dr. J. M. VERGARA KELLER
Partos, ginecología. Estudios especiales Europa. Agustinas 823. De 2-4. Teléfono 2855.

DOCTOR VIVES BRAVO
Enfermedades Niños. Delicias 335. Teléfono 2895. Consultas 2-4.
24-Dic.-1926

Dr. G. E. VIDAL S.
Delicias 2553. Teléfono 245. Estación. De 2-4.

Dr. VEGA [illegible]
Exclusividad pulmón. Lunes y Miércoles. De 2 a 3.30. [illegible]

Dr. JAIME VIDAL [illegible]
Pulmón, corazón, estómago. Laboratorio, 3-4. Miraflores 590 [illegible]. Santo Domingo. Teléfono 2006.

Prof. Dr. VARGAS SALCEDO
Regresó Europa. Cirugía. Compañía 2920. Teléfono 1060.

Dr. VICUÑA HERBOSO
Ayudante clínica Prof. Prado Tagle. Hospital San Vicente. Medicina interna. Enfermedades corazón. Martes Jueves, Sábado, 3.30 a 4.30. Almirante Barroso 270. Tel. 1065.

Dr. YUNGE
De dos a cuatro. Agustinas 2910.

Dr. YAÑEZ G.
Estudios Europa. Piel, sífilis, venéreas. Trasladóse Merced 559. De 3 a 5. Casilla 618.

Dr. WAUGH
914. Estudios Europa. Internas. 606. Venéreas, Sífilis, Wasserman. Compañía 1853. 3 a 4.30.

Dr. WEINSTEIN
Estudios Europa. Enfermedades de la piel, sífilis y venéreas. Radioterapia. Agustinas 1357. De 2 a 5.

Dr. WIREN
Oídos, nariz, garganta. Compañía N.o 1606. De 2 a 5.

DENTISTAS

EDISON ROSSEL

Cirujano dentista. Monjitas 733.

GUILLERMO AHUMADA
Dentista. Claras 380. Plazuela de la Merced. Teléfono 4318. Casilla 3206.

Dr. ENRIQUE SANSOT
Ahumada 11. Teléfono 4221. Horas: 9 a 12 y 3 a 7.

Dr. CERDA LOPEZ
Ahumada 11. Teléfono 4221. Especialmente puentes, coronas. Extracciones, somnoformo.

Dr. ADOLFO CHECHILNITZKY
Cirugía. Extracciones. Piorrea.— Echaurren 87.

Dr. CLODOMIRO CONTRERAS
San Antonio 451. Teléfono 3692. — Horas de consultas: 10 a 11 y de 3 a 6.

DOCTOR ERGAS
American Dentist. Puente 637.

Dr. GALLARDO GONZALEZ
Estudios en Filadelfia. Consultas diurnas y nocturnas. Echaurren 26.

ALBERTO GONZALEZ
Estudios Filadelfia. Extracciones difíciles, indoloras. 9—11.30 y 3—7. Moneda 1061.

Dr. M. HIDALGO GREZ
Cirujano Dentista
Especialidad, planchas coronas y puentes. Trasladóse: San Antonio 330. 12_A

P. LABARCA HUBERTSON
Delicias 1171.

OSCAR KLENNER DECHER
Dentista, ayudante de la clínica quirúrgica de la Escuela Dental. San Martín 456.

BENJAMIN JODOROWSKY
Santo Domingo 849.

Dr. A. LENG
Jefe Clínica Pyorrea Escuela Dental. 2 a 6. Huérfanos 1616.

WENCESLAO MUÑOZ L.
Dentista. Tratamiento rápido. Extracciones sin dolor. San Diego 448.

ALFREDO MUÑOZ LOBOS
Extracciones sin dolor. Somnoformo. Puentes, placas, tratamientos rápidos. Compañía 1852.

Dr. DANIEL SIGNORELLI
Cirujano dentista. Independencia 510.

Dr. N. TORRES ORTIS
Dentista
Regresó.

Dr. C. VALENCIA COURBIS
Operaciones indoloras. Coronas, Puentes y dentaduras. Teatinos 50.

ARQUITECTOS

OFICINA DE CONSTRUCCIONES
Dirección o construcción
LEOPOLDO NAVARRETE
Morandé 67. Teléfono 31
a 380.

EDUARDO TASSO
Construcciones, transfor
reparaciones. Huérfanos 1

MUSICA

MARIA CRISTINA RIVER
Concertista, da clases de
nida Matta 586.

MATRONAS

GRACIELA CHANALET, MA
na, partos, inyecciones, pre
dicos. Cóndor 634.

MATRONA CLINICA PRIVA
Consultas gratuitas. Cat

MATRONA BECERRA
Franklin 1479. Partos,
inyecciones. Recibe pensio

MATRONA BRAVO
Únicamente atiende domi
iones. Mujica 20, casi e
cuyá Mackenna.

Dra. MERCEDES DARR
Regreso extranjero tray
mos adelantos. Partos,
Atenderá distinguida cl
pensionado particular.
Huérfanos 2744.

LIDIA E. FUENT
Maestranza 27
Atiendo partos, atención
Recibo pensionistas. Tel

H. IZQUIERDA DE G
García Reyes 852. Pen
tos. ginecología. 9-10 y 1

AMELIA MATUS
Consultas gratis. Partos
pesos. Pensiones. Maule

MATERNIDAD PARTICU
Partos, curaciones,
provincias. San Diego 9

FLOR VILLASECA
Recibe enfermas provin
ses; partos, curaciones,
67.

SARA OSORIO DE GO
Matrona, partos y cur
sas 2254.

Mme. S. PRAGNAU
Matrona francesa. San
364.

PENSIONADO DE OBSTET
Señora Reyes, matrona
ta. Establecimiento mod
ido cirujanos especialist
Esmeralda 636.

PENSIONADO PARTICU
Mercedes Rojas, San D
Recibe enfermas. Curacio
sultas toda hora.

ANA G. VARGAS BARR
Partos. Recibo pensionista
Americana 627. Teléfono
ción.

CARMELA ROMAN
Atiende llamados de
Maestranza 433.

CARMELA TOBO G.
Partos, asistencia toda ho
cibe enfermas. Matucana 6

A. GEISSE, MATRONA
Puericultura, regresó Eu
yendo últimos adelantos pa
raciones, inyecciones. Pe
mán, inglés, castellano. L
Teléfono Inglés 4132.

PENSIONADO VICENTI
Establecimiento para la
enfermas de parto. Consu
cios. Higiene, comodidad, S
go 57.

M. URIBE
Partos, asistencia toda hora
be enfermas. Carmen 19
no 4118.

VARIOS

CLINICA ALAMEDA
Tratamiento sífilis, gono
sus complicaciones, ambos
curaciones rápidas, método
nos; 10-12, noche 9-10. H
zación enfermos: $ 10 y $

Nueces

COMPRO POR PEQUEÑAS Y GRANDES PARTIDAS
José Muggli, Santiago
EXPOSICION 250
Casilla 345, Tel. Inglés 4488

Radiotefonia
PIDAN PRECIOS A
THE CHILIAN RADIOPHONE CLUB
BANDERA 20

MUEBLERIA
"La Argentina"
214 - BANDERA - 220
JOSE GURFINKEL
GRAN SURTIDO DE MUEBLES DE TODOS ESTILOS
FABRICA
CHILOE 1310
A precios más bajos que en todas las Mueblerías. Antes de hacer sus compras consulte mis precios.

LINGUE Y RAULI
PARA PISO, MUY SECO
1x2 1|2 Mach., $ 0.80 c|u.
OFRECE:
BARRACA Y FABRICA
"LA REPUBLICA"
DOMEYKO 2354, TELEFONO N.o 182 (PARQUE).

SIMONIS
COMPRELOS DONDE
Mateo Delporte
ROSAS 1260
PAÑOS PARA BILLAR
NIO.

FERROCARRILES DEL ESTADO

PROPUESTAS PUBLICAS POR MATERIALES, UTILES, ETC.

Para el aprovisionamiento de la Empresa durante el año 1926, cuyos detalles están a la venta en la Sección Pruebas del Departamento de Materiales y Almacenes, en la Estación de Alameda, serán abiertas en dicho Departamento, a las 15 horas de los días que se indican, siendo el valor aproximado de los materiales y útiles el siguiente en moneda legal:

EL DIA 31 DE MARZO DE 1926		
Grupo N.o 17.—Alumbrado Acetileno y Material para soldadura autógena y eléctrica	$	76,415
Grupo N.o 18.—Productos Químicos y Artículos desinfección	$	52,632
EL DIA 12 DE ABRIL DE 1926		
Grupo N.o 19.—Aceites lubricantes y de alumbrado. Grasa e Hilachas	$	3.491,410
EL DIA 22 DE ABRIL DE 1926		
Grupo N.o 20.—Pinturas, barnices y útiles para pintar	$	980,710
EL DIA 30 DE ABRIL DE 1926		
Grupo N.o 21.— Alambres y esterillas de fierro negro y acero	$	176,215
Grupo N.o 22.—Cables y cadenas metálicas	$	64,845
EL DIA 12 DE MAYO DE 1926		
Grupo N.o 23 —Chavetas, pernos, remaches, tuercas y golillas	$	410,538
EL DIA 20 DE MAYO DE 1926		
Grupo N.o 24.—Metales en lingotes, Materiales de fundición	$	2.087,438
EL DIA 2 DE JUNIO DE 1926		
Grupo N.o 25.—Herramientas en general	$	336,171
Grupo N.o 26.—Vidrios y espejos	$	105,921
Grupo N.o 27.—Maquinarias	$	230,120
EL DIA 14 DE JUNIO DE 1926		
Grupo N.o 28.—Aceros y fierros	$	886,640
EL DIA 28 DE JUNIO DE 1926		
Grupo N.o 29.—Cañerías y accesorios	$	316,929
Grupo N.o 30.—Materiales eléctricos	$	251,259
EL DIA 9 DE JULIO DE 1926		
Grupo N.o 31.—Herramientas neumáticas	$	
Grupo N.o 32.—Material para alumbrado de locomotoras y equipo	$	
EL DIA 20 DE JULIO DE 1926		
Grupo N.o 33.— Repuestos para locomotoras, coches y carros	$	
EL DIA 5 DE AGOSTO DE 1926		
Grupo N.o 35 —Repuestos para auto-carriles y para calentadores Wortington	$	
EL DIA 20 DE AGOSTO DE 1926		
Grupo N.o 36.—Materiales para Señalización. Telégrafos, Teléfonos y Timbres	$	
Grupo N.o 37.—Materiales eléctricos para sub-estaciones líneas aéreas y alumbrado	$	
Grupo N.o 38.—Muebles y útiles	$	

Santiago, 17 de Diciembre de 1925.

EL JEFE DEL DEPARTAMENTO DE MATERIA

LABORATORIO DEL
NITRO-OZONA
AVISAMOS AL PUBLICO QUE EL 1.o DE ABRIL SE TRASLADARA A
MERCED 456
CATECISMO NITRO-OZONA SE REMITE GRATIS A QUIEN LO PIDA
Dirección: Correo, Casilla N.o 832
VENTA: DAUBE Y Cía. Y PRINCIPALES BOT

FOLLETIN (44)

LAS TENEBROSAS

Novela de ambiente ruso

por GASTON LEROUX

ky, un poco repuesto de sus últimas emociones, despejado por un milagro y que comenzaba a embriagarse nuevamente. Neratof estaba allí, y muchos otros, altos "chinovnicks", generales de particular y de uniforme completamente cubiertos de condecoraciones, y había también hermosas jóvenes del cuerpo de baile.

Ya se había brindado animadamente por la artista y por el amor, y se habían vaciado de un tirón numerosas copas, y se habían arrojado, como corresponde, después de haber bebido de una manera tan solemne, las copas por encima del hombre, y se habían oído muchos ruidos de cristales rotos.

Esto sucedía en el gran comedor de la "datcha", cuyas ventanas estaban abiertas de par en par sobre el parque, en aquella suave y bella noche blanca, como sólo pueden contemplarse en el Norte del mundo. Se había hecho venir del viejo "dersonia" el coro de las bohemias que habían cantado en el jardín, golpeando sobre los tamboriles himnos salvajes... La alegría había sido famosa, pues la cena fué exquisita. Netarof decía a Balinsky:

—¿Entonces es cierto que usted estaba perfectamente ebrio? ¡Pues ha sido magnífico! ¡Es increíble!

Y Elena le lanzaba miradas a través de la mesa, mientras que el pie de Schomberg, a su izquierda, le aprisionaba la pierna, y Khirkof, a su derecha, se había apoderado de su brazo y se lo comía a besos:

—Pero si cuando Balinsky baila, siempre está ebrio...

Esta frase tuvo gran éxito y el bailarín polaco fué el primero en aplaudirla. Pero lo hizo bastante ruidosamente.

—Eso no impide que los polacos sean los mejores bailarines del mundo...

—¡Después de los rusos!... gritó el viejo general Semezof, perfectamente furioso por la pretensión de Balinsky.

—Y además, sea cortés con Elena, que es rusa, hizo observar Schomberg.

—¡Las mujeres no se cuentan!, replicó Balinsky, pero en cuanto a los hombres insisto en lo dicho.

—¡En lugar de bailar deberían estar peleando en el frente!, dijo el viejo general.

Balinsky rompió su copa.

—¿Por quién?... ¿Por ustedes?... rugió en su embriaguez. —¡Señor Dios todopoderoso!, continuaba Balinsky, ese viejo barbudo dice que no sabemos batirnos.. ¡Ah! ¡Jesús, concédenos que aún podamos rogarte un día, como te rogaban nuestros antepasados en el campo de batalla, con las armas en la mano, ante un altar de tambores y cañones, y bajo un palio de águilas blancas y de ardientes pendones!

—¡Bravo, Balinsky!, gritó Elena.

Envalentonado, el bailarín se levantó y, apoyado en el respaldo de la silla, que vacilaba bajo su peso, quiso continuar su discurso; pero de pronto se desplomó bajo la mesa, tirando del mantel y en medio de un gran estruendo de vajilla rota.

Le alcanzaron una botella de champaña bajo la mesa, pero no calló en seguida, todavía se le oyó gruñir:

—¡Yo siento amor por el prójimo! ¡Yo puedo dar lecciones severas!

Pero eso fué todo, y ya nadie se ocupó de él durante algún tiempo.

Entonces la cena pudo recobrar una fisonomía menos combativa. Nadie contradijo más al viejo general Semezof que se había vuelto a sentar y explicaba a su vecino de la izquierda los beneficios de la autocracia, la cual había estado, en todo tiempo, destinada a salvar al mundo. Querían interrumpirle, y su vecina no lo escuchaba, pero él continuaba impertérrito:

—Compréndame bien, se lo ruego, mi estimada muchacha. Dios, no pudiendo estar en todas partes al mismo tiempo, ha dividido la tierra en reinos. Les ha dado jefes, como el zar, que tampoco puede estar simultáneamente en todos lados, ¿no es verdad, muchacha? Entonces el zar, delega a su vez su autoridad en señores o viejos generales, como yo, encargados en cada ciudad y en cada aldea, de contener al pueblo y reinar sobre él. ¡Esta es, pues, la única forma natural de administración! Es de institución divina, y no son los gritos de ese polaco bruto los que... ¡a su salud, señorita!... Yo hablo de un verdadero ruso. ¡Abajo la Duma! ¡Viva el zar! ¿No es verdad, mi viejo Schomberg? ¡Tú también eres un verdadero ruso!

—¡El! ¿Schomberg un verdadero ruso?, exclamó riéndose Khirkof, ¡vamos a ver!... ¡Su abuelo era sueco, de origen prusiano, su padre nació en Rusia, pero él nació en aguas griegas, de madre danesa y a bordo de un barco austríaco!

—¡Pues bien!, replicó Schom-

—¡Pues bien!, replicó Schomberg con su sonora carcajada, ¡quéjense ustedes, les traigo la séxtuple alianza!

El hombre estaba de un humor perfecto, pues Elena le permitía comer en su plato y beber en su copa. Del otro lado, Khirkof, que asistía a estos manejos, empezaba a juntar rabia.

—¡Lo que nos traes es tu vientre, que no se llenaría con toda el agua del Volga! ¡Bebe y cállate! Pero bebe en tu copa, padrecito; ¡le darás un placer a tu vecina de la derecha!

—¿Estás celoso acaso, Khirkof?, murmuró el hombrón, aprisionando el pie de la bailarina.

—¿Pero te imaginas que estoy ciego, amable compañero?, replicó el príncipe. ¡Para estar celoso de tí tendría que haber perdido la vista por completo!

—¡Pero mírenme al de la cabecita enrulada!, lanzó Schomberg (Khirkof era casi completamente calvo).

—¿Han terminado ya de pelearse como chicos de la escuela, viejecitos de mi corazón?, dijo Elena, riendo.

—¡Escúchala, Antonio Vassilievich!... Yo, en tu lugar, no estaría tranquilo... ¡Ella ha puesto "dos" viejecitos en su corazón!...

—Bueno. ¡Basta ya! ¡Eres más tonto que malo!, dijo Khirkof, que no podía más. ¡Te ruego que dejes tranquilo.

—Y yo no le permito, mi estimado príncipe, que hable en ese tono a este gran amigo, ¿me oye?, dijo Elena. ¿Qué se cree usted aquí, querido señor? Usted no es nada más que los otros, seguramente.

—¡Eso es hablar!, exclamó Schomberg.

—¡Cállese usted también! En realidad, oyéndolos a uno y a otro, cualquiera se imaginaría que soy su esclava preferida... Yo no soy de nadie, o de todos, según me plazca... Basta de disputas. Quiero que se abracen. ¡Schomberg y Khirkof, de pie, copa en mano, y júrense uno y otro, mirándome bien de frente, ser amigos hasta la muerte, y beban como corresponde... y rompan su copa después de ese hermoso juramento! ¡Vamos, pues!...

Ambos obedecieron con ademanes de autómata y llenos de solemnidad, al ver que la bailarina no reía y que era necesario acatar su decisión, se juraron la amistad eterna que la bailarina les exigía, se abrazaron, bebieron, rompieron las copas y volvieron a sentarse con un odio a muerte en el corazón.

En seguida las bo
anudaron sus cantos y
y Elena dió la señal
car la alegría bebiendo
las copas que le tendían.
Khirkof y Schomberg
do olvidados por com
pronto, un terrible
atrajo la atención de

He aquí lo que había
Schomberg había conti
lanteando disimuladam
na, luego se había atr
ta tomarla del talle, h
ciar él mismo su prop
champaña, en la cual
seguida y arrojaba p
del hombro, rompiendo
jeto tan precioso par
volviese a servir desp
ber tenido el honor y
do reunir sus labios. E
conversaciones, salpim
mo siempre, con anéc
que inconvenientes, te
aquella noche, de hace
ta desternillarse a la
lo que concluyó por
riosamente la ira del
Khirkof que no hab
tiempo de calmarse.
No pudo contenerse
Elena en tono poco
—No comprendo q
divertirte esas historias
mos oído más de cien

HA REGRESADO DE EUROPA EL PIANISTA ALBERTO SPIKIN HOWARD

IENSA DEDICARSE A LA ENSEÑANZA MUSICAL.— EN LA ACTUALIDAD, PREPARA UN CONCIERTO DE MUSICA MODERNA

reciente regreso al país berto Spikin Howard, des- de tres largos años de per- cia en el extranjero, nos ido a acercarnos al joven talentoso pianista para inte- o acerca de sus propósitos el futuro que, sin duda al- interesarán al público que aplaudido en tantas ocasio-

SPIKIN HOWARD

—Vuelvo a mi patria, nos ha Spikin, deseoso de dedi- por completo a las activi- relacionadas con mi carre- rística, tanto en la ejecu- de la obra de los grandes tros, como en la enseñanza música.

cuanto a la enseñanza del mi permanencia bajo la ción de mi maestro Tobías y. — figura mundial que su alto magisterio por cincuenta años en la Real Academia de Música de Londres, — me ha permitido formarme un concepto nítido de las líneas directrices que es conveniente seguir para obtener un máximo de rendimiento técnico y emocional de los alumnos confiados a nuestra enseñanza.

Los últimos métodos científicos en el arte docente del piano señalan como parte preponderante en la formación de un correcto y comprensivo ejecutante la base amplia y firme de una sólida cultura artística. Un concertista, o un ejecutante de mediana notoriedad, no puede ser un mero acróbata del teclado. Debe unir a su habilidad física las diferentes modalidades anímicas que le permitan identificarse con la psicología del autor y de la época.

No se concibe hoy día la enseñanza de la técnica del piano aparte de la intención musical. El concepto anticuado de "estudiar primeramente las notas, para agregar después los detalles de emoción (el fraseo, el pedal, etc.)", ha caído en un desprestigio absoluto; pues, no puede ejecutarse técnicamente ni una sola nota sin que ésta tenga un valor absoluto y preciso dentro de la gama emocional.

Siendo las artes, en general, expresión de ritmo, de línea y de forma, ellas se complementan armónicamente. El desconocimiento de una de ellas perjudica fatalmente la comprensión de las otras y desnaturaliza la interpretación específica. Así, por ejemplo, ¿cómo es posible concebir la "psicología musical" de "Ma mére l'Oie" de Ravel, sin haber leído jamás los Cuentos de Perrault?

Mucho más podría contarles de interés para ustedes, terminó diciéndonos Spikin, pero prefiero invitarlos al concierto de música moderna que estoy preparando para demostrar con hechos, y no con palabras, los propósitos de que vengo animado. Tengan la seguridad de que no descansaré hasta que no haya terminado de realizarlos, uno a uno...

En este estado de ánimo, optimista y juvenil, encontramos a Alberto Spikin Howard a su regreso de Europa.

RARIA por ALONE

ARMANDO DONOSO

"DOSTOIEWSKY, RENAN, PEREZ GALDOS", por Armando Donoso (Calleja, Madrid.) Un joven crítico ha afirmado impetuosamente que la nombradía de Armando Donoso constituye una de las grandes mistificaciones literarias de nuestro tiempo.

Con todo respeto por la opinión ajena, nos permitimos pensar que el joven crítico ha exagerado un poco.

Lo que hay es que Armando Donoso aparece de continuo codeándose con las altas cumbres de la literatura mundial y, como lo vemos tan de cerca, nos parece singularmente disminuído. Un hombre que escribe sobre Dostoiewsky, el inmenso, sobre Renan, el indefinible, sobre Pérez Galdós, el insoportable, acomete una tarea de tales alcances que solamente imaginarla causa una especie de frío. Los primeros ingenios de la crítica han ensayado sus herramientas en ese trabajo de disección y, por lo menos uno de los pacientes, el segundo de ellos, Ernesto Renan, ha escapado siempre libre, igual e irónico del tajo y el escalpelo. Renan lo admite todo y no hay cuidado de que cualquier cosa que se diga sobre su obra deje de venirle. Es un tema inagotable, como el amor, cuyas sentencias se vuelven al revés y al derecho, o como el Evangelio que sirve para justificar todas las máximas de todas las políticas, desde el absolutismo católico romano hasta el anarquismo nihilista o el socialismo ultra-tiránico.

Donoso ha pasado también por ahí, con su apresuramiento, su falta de plan, su voracidad de lecturas, sus aciertos y sus yerros, su indiscutible talento y sus ingenuidades inauditas. ¿Qué mucho que nos deje un poco decepcionados al final? Pero, entretanto, ha provocado nuestra curiosidad, ha removido nuestras ideas, nos ha dado nuevas orientaciones, aunque sólo fuera por el afán de contradecirlo.

Y esto es bastante.

"SUTILEZAS" por Ana Neves. Admiradora de Vargas Vila, la señora Neves no imita la gradilocuencia del maestro, pero tiene muchas de sus cualidades, en especial, la tendencia de la frase prosaica a expresar ideas e imágenes propias del verso, mejor dicho, a no expresar ideas, sino esas vagas asociaciones de pensamientos que se toman por emociones poéticas.

"Pequeño libro mío, joyelero de mi espíritu ¿a dónde irás a cobijarte cuando arrecie el temporal?" — exclama en la primera página. ¿Será acaso en regio alcázar, entre el ruido de la fiesta, o en alguna delirante bacanal? Pequeño lazarillo, joyelero de mi espíritu ¿a dónde irás a cobijarte cuando arrecie el temporal?" Y sigue, ya decididamente en verso: Busca al bergue, cual alípide, en la bóveda del cielo..."

Creemos que habría hecho mejor al decidirse francamente por las estrofas.

Sin embargo, tal vez no habría cabido en ellas algunas notas de ironía que se dejan sentir en algunas páginas:

"Todos (pág. 31) preguntan cómo es mi novio, y yo les digo:

Es un Adonis a quien el hada de la noche pidió sus cabellos para cubrirse con ellos y, en pago, se los retornó espolvoreados de plata

El cielo, a trueque de sus ojos, le ofrece todas las estrellas; pero como no son ojos, sino luciérnagas las que tiene, las ha encerrado para que no se escapen bajo el cristal de unas gafas orilladas de nácar".

Un maestro moderno quiere que el arte de nuestros días carezca de toda intención trascendental y sólo sea un juego, un deporte, una manera de entretenerse. La señora Neves realizar, en parte, la aspiración de ese maestro. Su diminuto volumen carece de toda importancia. Es elegante y frívolo como un "bibelot" de vitrina. Quedará entreabierto y semi-leído sobre una mesita de "toilette", entre el brillo de instrumentos a que su dueña atribuirá, no sin razón, más trascendencia.

"LO QUE VI EN MOSCU", por Henri Béraud. (traducción española). Se nos dice que próximamente llegará a nuestras librerías la traducción castellana de la célebre obra de Béraud, sobre la Rusia bolcheviki, intitulada "Lo que ví en Moscú". Este libro puede contarse entre los grandes éxitos de crítica y de librería de los últimos tiempos y sus ediciones se han agotado unas tras otras. Por lo demás, se comprende el interés que despierta, pues ha sido considerada como la única opinión autorizada e independiente sobre el extraño fenómeno de la revolución moscovita.

DOS LIBROS NUEVOS Y DE IMPORTANCIA. Próximamente hablaremos con mayor detenimiento sobre dos libros que han aparecido y que revisten especial importancia: **el estudio de don Enrique Molina sobre** "Dos Filósofos Contemporáneos" y la segunda edición de las Memorias de don **Fanor Velasco** sobre la Revolución de 1991

"Alone

EL PINTOR RAMON SUBIRATS

Después de una breve permanencia en Valparaíso es nuestro huésped el pintor Ramón Subirats que permanecerá entre nosotros durante algún tiempo con la intención de dar a conocer a nuestro público y aficionados sus mejores obras pictóricas.

Subirats ha cultivado los distintos campos de la pintura y del dibujo pero lo que especialmente le ha valido la celebridad de que viene precedido, son sus grandes óleos y carbones que como "Mi amigo el sensitivo" y como diversos retratos de gente notable y tipos populares han impresionado favorablemente a la crítica trasandina.

El público chileno tendrá oportunidad de apreciar un verdadero artista al abrirse la exposición de Ramón Subirats lo que tendrá lugar en breve en uno de los locales más acreditados de la capital.

RAMON SUBIRATS

PAPELES PINTADOS
EL MAS GRANDE Y VARIADO SURTIDO EN PLAZA
LINOLEUM DE BONITOS DISEÑOS INCRUSTADOS Y DE UN COLOR
MOSAICO PARA PISO.
LADRILLOS DE LOZA PARA ZOCALOS.
EMDECA PLANCHAS ESMALTADAS PARA ZOCALOS
—OFRECEN:—
Santiago Webb & Co.
CASILLA 1767 — ESTADO 156-170 — TELEFONO INGLES 3176-3177

RADIOTELEFONIA OFRECEMOS RECEPTORES INSTALADOS CON ALTOPARLANTE POR $ 100.— MENSUALES
THE CHILIAN RADIOPHONE CLUB BANDERA 20

¡OH, MARGARITA!

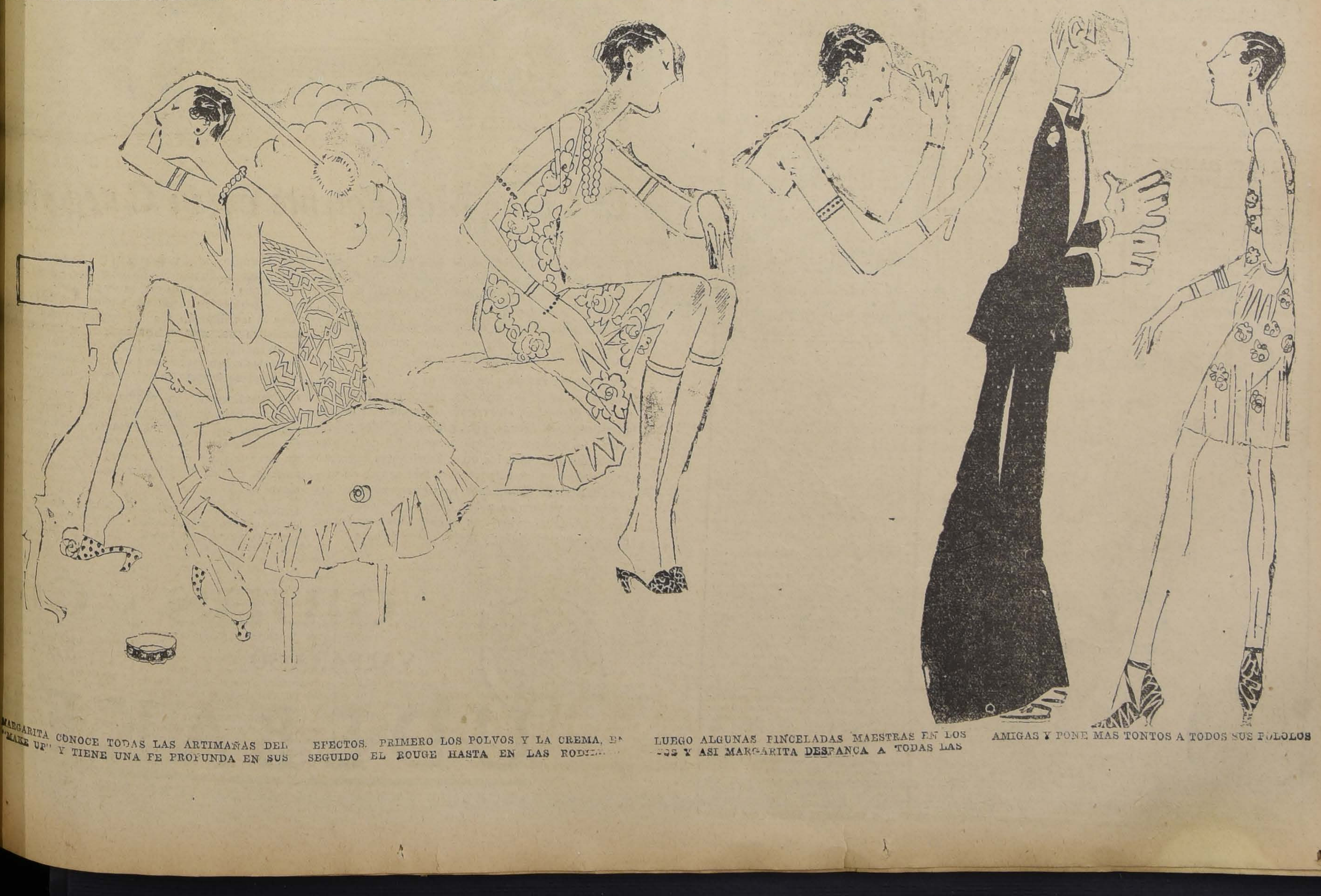

MARGARITA CONOCE TODAS LAS ARTIMAÑAS DEL "MAKE UP" Y TIENE UNA FE PROFUNDA EN SUS EFECTOS. PRIMERO LOS POLVOS Y LA CREMA, EN SEGUIDO EL ROUGE HASTA EN LAS RODILLAS LUEGO ALGUNAS PINCELADAS MAESTRAS EN LOS OJOS Y ASI MARGARITA DESBANCA A TODAS LAS AMIGAS Y PONE MAS TONTOS A TODOS SUS POLOLOS

DE ESPAÑA

LOS C

España vieja como país y
toda la campiña.— La
manantial, va purif
lleros del bosqu
ren

(ESPECIA

BETANZOS, Febrero de 1926.

El panorama de esta ciudad, visto desde el tren, tiene una silueta tan pintoresca de plaza fortificada, que parece casi arreglado para una decoración medioeval y llega a encontrarse hasta anacrónico que hoy moren en ella seres de nuestros días.

Pero esta es, en suma, la perpetua sorpresa de España, tan vieja como país y como raza tan joven por una incompatibilidad que acaso únicamente Rusia ha conciliado con ella y que asigna a las dos puertas orientales de Europa, la del Asia y la del Africa, un porvenir no menos persistente que su pasado. Latir no sólo con la hora que trascurre, sino presintiendo la que va a sonar, cobra sabor de eternidad cuando se vive en estos dominios del pasado: Galicia, menos que Cataluña, pero más que Vasconia, nos reserva esa sensación. Y como estos son los únicos tres pueblos españoles que tienen tradiciones de democracia, masas corales, y anhelos de libertades, sería cosa de preguntarse qué lazo oculto los une.

Betanzos es toda la ciudad con toda la campiña y las rias, y en esto los más humildes burgos celtíberos, edificando donde era bello y para que fuera más bello, reunen el sentido arquitectural de los romanos, para los cuales el paisaje era complemento del monumento, casa o caserío, y el gusto decorativo de los griegos, para quienes, por lo contrario, el monumento no era sino un elemento más del paisaje.

Una calle que repecha como la falda de una montaña, con puertas de ciudadela, a media ascensión y, coronándolas, una virgen en su hornacina tan vieja acaso como el cristianismo occidental. Desviándonos a la izquierda vamos a hallar también dos de los primitivos templos cristianos, Santa María del Azogue, con columnas inclinadas como la Colegiata de Sar en Compostela, y San Francisco. Y aunque sea inútil describir obras de arte a los que no han de verlas, y aunque lo sea mucho más hacer disquisiciones arqueológicas, digamos la paz en que reposan bajo esas bóvedas, bañados por una suave luz de eternidad, los Condes de Andrade y su parentela. Vestidos de todas armas y ostentando en ellas el cochinillo de San Roque, patrono de la ciudad, aquellos guerreros parecen no aguardar para ponerse en pie sino a que suene la trompeta. Y como ha transcurrido un milenario desde que, con la visera calada, reclinaron la cabeza sobre la almohada de piedra, y como nada en el ámbito del recinto ha cambiado alrededor suyo, podrán creer, pasados otros mil años, que apenas si durmieron una noche.

En cambio, muy cerca de allí, comienzan a asaltar al descuidado pasajero las creaciones en mampostería de dos hermanos indianos que al regresar de Cipango en las fabulosas carabelas declaráronse benefactores a muerte de aquella ciudad feudal, con tantos blasones nobiliarios como viviendas mortales, y dotáronla con tres asilos para desvalidos, anormales, o inválidos, colegios, un lavadero y un parque de recreaciones amenas e intructivas llamado el Pasatiempo.

Yo ignoro si todas estas muestras de la edad del cemento armado, desafiarán al tiempo como los santuarios y las tranquilas tumbas de la edad de la piedra esculpida, sólo se que ese indiano enriquecido que, como un moribundo que no pudo conciliar el sueño, orna y adorna la ciudad de donde saliera pobre para las Américas, cumple tal vez con ello la necesidad vital de vaciar en todas las formas del desvarío, los que le procuró su fiebre de oro verde y oro rojo y acaso lo hizo sudar y hacer sudar envidias y sangre. ¡Ah, no son cosas de escarnio esos leones con fauces de caimán, esos pontífices romanos como el cemento en que están hechos, ni esos presidentes argentinos como el oro blanco! Los dedos de la codicia o de la usura han pretendido lavarse en estanques festoneados con las más raras caracolas de todos los océanos, y ese niño que la vida torna malo y viejo y que se llama el hombre, ha intentado distraerse de sí mismo recreado en un parque de Betanzos, los surtidores lustrales y los juegos de agua de Versailles, ya que no podía cerrar los ojos para el pequeño ni para el gran reposo, en el lecho del remordimiento, le ha hecho fingir otro mirto a los jardineros, sin más paredes que el ensueño del ramaje, ni más techo que el artesonado sideral: el lecho del arrepentido. Y allí se tiende en espíritu el desvelado calenturiento y espera que sus expiatorias caridades le traigan el perdón en la voz del viento y con el perfume de las flores.

Y no dejará de absolvérsele, santificársele quien sabe, porque, apesar de todo, ese que el mundo pudo

que aquí
el andaluz ni el castellan
den sentir como los gallegos la nostalgia de la tierra. Porque únicamente aquí se ha humanizado y hecho ubérrima, y su leche parece tener ese blanco verdoso que es sangre y savia de los tallos y sudor de rocío sobre las hojas.

Una enorme danza rústica agita el campo de los Caneiros en una oleada blanda de remanso. Es la Kermesse que conocieron los pobladores de edén, antes de desertarle para hacerse albañiles de la torre de Babel y de las Pirámides. Los niños vocean en coro y trepidan en corro. Y el olor de los carneros que se asan y del zumo de los mostos que se trasiega, omo un incienso de sacrificios, sciende hasta este primer cielo, ajo, tenue, y familiar, que son s cielos de Galicia.

La música de las gaitas, divina anción popular mantiene los tros ritos del canto y de la danza, las dos artes sagradas, padre y madre de la alegría de esta raza. Entre los meridionales tal vez hallaréis la algazara y la al-

Y allí vuelven a sonar músicas y se vuelve a b
mientras el casino del pu
hospitalariamente, abre de pa
par sus puertas a los foras

Casino de pueblo, con sus
nos jugadores de dominó, sus
tores de revistas y sus tert
políticas. Sólo entonces se
no se qué opresión lugareña
piensa que en el año de tres
tos sesenta y cinco días, uno
es de los Caneiros y todos los
más de vida vegetativa y m
tona.

Muchos de estos contertu
en vísperas de ese segundo s
cio militar de los gallegos que
nen a ser el viaje a América,
ñan con los campos colomb
como los trasplantados a sus
públicas deben de evocar las
reales y las rías. Otros, ya
vuelta, callan la ilusión de la
tida y la desilusión de regres
lo que es peor, esa añoranza
todas partes que ¡ay! ya no
nos aliviará en ninguna.

A.

DE INGLATERRA

ACTUALIDADES BR

S por SANTIAGO VICUÑA SUBERCASEAUX

La grandeza de este pueblo consiste en el libre camb
Salomón y fuerte como Sansón.— Un contribuy
de un penique...— Otro... par a Australia.—

(ESPECIAL PARA "LA NAC

LONDRES, Febrero de 1926

I

A fines de Diciembre la Cámara de los Comunes votó por 245 votos contra 132, los nuevos derechos sobre tres nuevas categorías de importaciones: cuchillería, guantes y artículos de alumbrado.

El proteccionismo hecho a retazos.— **Patchwork Protection.**

A un mismo tiempo, un memorándum firmado por los grandes industriales, armadores y directores de las principales firmas de exportación, le pide al Gobierno que ponga término a la marcha invasora del proteccionismo. Ese memorándum manifiesta, como efectos inevitables, el de la elevación del costo de la vida; el aumento de precio en los artículos de exportación; una mayor dificultad en la lucha con los demás concurrentes mundiales, la disminución de millares de trabajadores— gente de mar y de transportes— además de que compromete la situación de este centro financiero del mundo, entrabando la libre circulación de sus productos.

¡Y es cierto!

En la misma medida que se grava la entrada a Inglaterra de los artículos manufacturados extranjeros, se suspende una igual cantidad de exportaciones británicas, puesto que unas se ligan con las otras y, entretanto, el número de desocupados en el comercio de exportación que es el más fuerte y el más activo de Inglaterra, se agrega al ya espantable número de los ociosos.

Bajo el punto de vista político, significa el abandono de las más positivas ventajas inglesas, abandono que más de una vez ha sido condenado por el electorado inglés.

El comerciante inglés quiere que el Gobierno no acuerde protección a los industriales que lo soliciten y que, en cambio, los invite a organizar su producción de una manera más económica y que le permita hacer frente por sus propias fuerzas a la competencia extranjera.

Es necesario habitar en este país para comprender hasta qué punto es impopular el proteccionismo, dado que es tan fácil darse cuenta que la grandeza de este pueblo se haya edificada enteramente sobre las ventajas del libre cambio. Inglaterra no produce, transforma solamente los productos y las materias primas universales, haciéndolas pasar por sus hornos sustentados por sus cimientos de carbón y por el engranaje de su inmenso rodaje fabril. Tal como está montada esta imponderable factoría parece tan poco sensato el abandono del libre cambio, como gravar los productos alimenticios, lo que tendría como resultado el hambre inglés en el plazo de ocho días.

Los derechos establecidos durante el período de la guerra, lo fueron para hacer frente a una situación excepcional, ha dicho Sir Alfred Mond, primera autoridad actual en Inglaterra, Jefe de Partido y antiguo Ministro del Gabinete Lloyd George a quien se ha reprochado de haber formado parte del Gabinete que instituyó los derechos aduaneros llamados de Mackenna. "Hoy se trata de saber si se debe procurar nuevos recursos al Tesoro o de salvaguardiar las industrias británicas".

Este poderoso dilema es la base de la nueva política fiscal de Inglaterra. Yo he leído en publicaciones comerciales sumamente autorizadas, que los pueblos de Europa se dan cuenta ahora más que antes, que el solo medio de restablecer las buenas relaciones comerciales y la prosperidad general es el de abolir las barreras de las tarifas.

El ejemplo de países como la Francia que practican una política proteccionista, sirve para probar que resulta una carga más pesada para el contribuyente y el consumidor tener que pagar indirectamente el doble que lo que pagan los ingleses por artículos importados y las próximas elecciones generales darán cuenta de una potente reacción en favor del libre cambio y del abaratamiento de la vida.

Por el momento existe un visible movimiento en favor de una unión aduanera de toda la Europa y no inútilmente los países de este continente se hayan poderosamente preparados para producir en una abierta competencia.

II

La situación fiscal de este país es sabia como un Salomón y fuerte como un Sansón.

Los impuestos, el de la renta que es de cuatro chelines y seis peniques por libra esterlina, se haya reducido a cuatro chelines y a más en las rentas de dos mil libras arriba; para el servicio de la inmensa deuda de guerra a los Estados Unidos, no se toman en cuenta para nada las deudas interaliadas y se encuentra al día en el pago de todos sus compromisos, además que ha ido disminuyendo, anualmente, en más de setenta millones de libras los intereses de la deuda nacional.

Sus entradas están calculadas en relación con sus gastos, en forma que arrojan un superávit de 1,600,000 libras.

Entretanto el déficit de la balanza comercial se elevó en el último Diciembre a cincuenta y cuatro millones de libras esterlinas contra cuarenta millones de los meses precedentes y contra cincuenta millones de Diciembre de 1924.

La declinación de las exportaciones para no hablar más que de una; la del carbón, de la que me he ocupado con cierta intensidad, da como resultado que el valor de la hulla exportada en 1925 ha sido de cincuenta y medio millones de libras contra noventa y dos millones en 1923 y setenta y dos millones cien mil libras en 1924.

Esta diferencia entre la balanza fiscal y la comercial, es cada vez más honda y se explica tanto mejor cuanto que el contribuyente inglés paga fiel y puntualmente lo que el Gobierno le exige. Un inglés que se olvidara de un penique se lo devolvería al Fisco por un chelín en su testamento, como ha recordado muy bien nuestro Ministro de Hacienda. En cambio Inglaterra no vende porque el proteccionismo flamante se ha convertido en una barrera de intercambios y porque la libra ha remontado a las nubes.

That is the cuestión!

III

El Gobierno conservador está empeñado en nuevas medidas para reducir el número ya excesivo de los que reciben socorros y que engrosan inútilmente las filas de los desocupados.

La cuestión consiste en saber por cuánto tiempo todavía deberá continuar el Estado socorriendo necesidades de carácter tan dudoso.

El último Ministerio laborista había decidido en principio, que el derecho a socorros duraría indefinidamente; pero el actual Ministro del Trabajo ha restringido por decreto aquella perniciosa extensión para diversas categorías de desocupados, tales que los jóvenes y las jóvenes que habitan al lado de parientes que pueden alimentarlos; los casados, entre los cuales marido o mujer cuenten con trabajo; los trabajadores que desempeñen algún trabajo parcial y todos los extranjeros que no hayan habitado en Inglaterra a lo menos por diez años.

Por otra parte, los diversos palacios de los Dominios, construídos en el corazón de Londres, han abierto una campaña tenaz para atraerse emigrantes y arrastrarlos seductoramente a la vocación de las aventuras coloniales.

En **Australia House** se dan, a diario, representaciones cinematográficas ilustradas y, por cierto gratuitas en que se describen los encantos de la vida australiana.

En **New Zeeland Palace** y en otros de los palacios de los dominios de ultra-mar, se dan conferencias radiotelefónicas que son oídas por millares de desocupados a quienes hablan de las rústicas faenas al aire libre, de las noticias del clima y de la posibilidad de un **home**, de un **sweet home, construído** de pan y queso, rodeado de fértiles hortalizas y apacentado por una vaca lechera para los chicos.

A pesar de que los ingleses, como ningún otro pueblo del mundo, aman el encanto de lo desconocido, aplauden;. Acaso me he preguntado alguna vez si habrán oído el cuento que me han contado en Chile, de otro... para Australia!

Pero el Gobierno conservador ha despertado como de un salto; ahora, sobre todo que se ha hecho público que ciertas populosas municipalidades demagógicas, como Poptar y West Ham, se han presentado en bancarrota por haber invertido sus caudales en socorros extremadamente generosos a un gran número de gente sin trabajo.

Como se le preguntara a uno de estos tantos trabajadores asalariados qué están haciendo la más grande desgracia de su patria, porque no se embarcaba para Australia, contestó; ¿Por qué diablo ir a extenuarse cuando me pagan aquí por no hacer nada?

Este sabía el cuento, seguro.

Y es necesario imaginarse el estado de espíritu de un obrero que desde hace seis años ha dejado de ser obrero. El primer

tiempo, cuando el recuerdo del taller o de la usina estaba vivo en él, la indemnización ha debido hacerle el efecto de una caridad. Hoy la considera como un derecho.

De otra parte la rígida tiranía de la disciplina sindicalista, le prohibe a falta de su ocupación regular, buscar trabajo en ninguna otra actividad. Ningún cambio de ocupación les está consentido por un instante que sea.

Esto estado de cosas, insultante para un país libre y generoso como Inglaterra, va extendiéndose en una malsana ociosidad y apoderándose de los mejores elementos de esta tierra.

Apenas once mil hombres han emigrado a las colonias en los últimos tres meses del año pasado mientras los desocupados p
largamente del millón.

No hay diez obreros sobre
que hayan partido para tanto
los puntos cardinales del inm
y sabio imperio británico y
colonias donde la tiranía sind
lista se ejerce también en
tensión, no ponen tampoco el
bido empeño en atraerse los
brantes de la metrópoli. Así
de cerca como los de lejos,
sos o desocupados, quieren
tinuar siendo los zánganos de
panal esterlino cuajado de
bias abejas.

S. V.

COGNAC BANDERA CHILENA

tomado después de las comidas es el mejor digestivo.

28-M

DISTINCION, ELEGANCIA Y ECONOMIA

ENCONTRARA USANDO LOS SOMBREROS

ROSENBLITT

M—31

Chancadoras

BULLDOG

GIRATORIA

"SIN RIVAL"

TODOS TAMAÑOS — PARA MINAS, CANTERAS Y SALITRERAS — GRAN CAPACIDAD Y DURACION

PIDANNOS PRECIOS Y CATALOGOS

INTERNATIONAL MACHINERY Cº

Ingenieros e Importadores

MORANDE 530

CASILLA 107-D

El Roadster Studebaker tipo Sport se impone por su Apariencia y Bondad

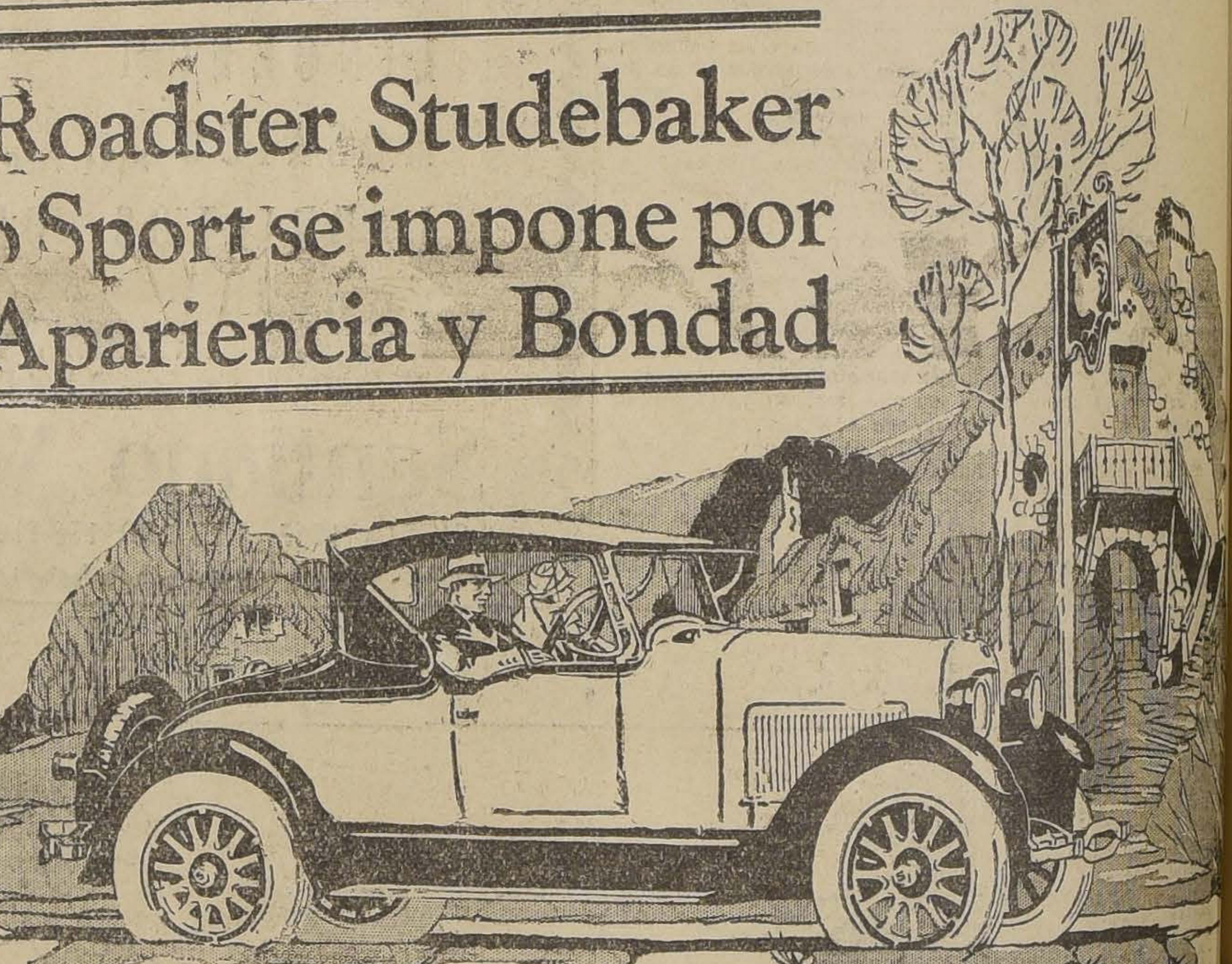

El Coche Más Potente en su Categoría

La arrogante apariencia de este Roadster Standard Six tipo Sport, es suficiente para imponer admiración. Cada detalle del diseño ha sido objeto de la más prolija atención, lo que ha dado por resultado un coche de belleza y arrogancia excepcionales. Su poderoso motor suministra un abundante caudal de fuerza motriz.

Haciendo en sus propias fábricas todas las partes vitales, es decir, los motores, carrocerías, mecanismos de dirección, embragues, diferenciales, engranajes, muelles, frenos, ejes, piezas fundidas y forjadas; la Studebaker elimina las utilidades suplementarias que todos los otros fabricantes (excepto Ford) pagan a los carroceros y fabricantes de piezas sueltas. Debido a ésto, en algunos modelos las economías ascienden a 500 dólares por coche, las que la Studebaker invierte en el producto en forma de mejores materiales y mejor mano de obra.

Por ejemplo, la Studebaker paga un sobrecargo por aceros de mayor consistencia, lo que contribuye a prolongar la duración de sus coches; tornea los cigüeñales en todas sus superficies, lo que elimina la trepidación y contribuye al suave funcionamiento del motor Studebaker, y sólo emplea cuero legítimo para el tapizado de los coches abiertos, tales como este Roadster. La calidad superior del Studebaker resalta en todos sus detalles.

Los Studebaker son proyectados y construídos íntegros bajo una misma dirección técnica, y por eso todas sus partes integrantes funcionan perfectamente entre sí. Esta característica da lugar a un funcionamiento más suave, más confort en la marcha, mayor duración y valor de reventa más elevado

Gracias a las ventajas derivadas de la fabricación a base de Una Sola Utilidad, es posible ofrecer este coche tan fino a precio tan moderado.

GIBBS y Cía.

VALPARAISO SANTIAG

KL-513

Studebaker

UDEBAKER

CANTES DE VEHICULOS DE CALIDAD POR 74 AÑOS

DE FRANCIA

LA MUERTE DE PIERROT

por ERNESTO TORREALBA

Adolfo Willette, el pintor de los Pierrots.— Su vida y su muerte.—Su Montmartre.— La parisiense de Willette. —Le chat noir y el "Courrier Francais". — Dibujante y escritor

(ESPECIAL PARA "LA NACION)"

PARIS, Febrero de 1926.
t ha muerto. A usted que
ido con 1880, debe parecer-
noticia fósil. Pero acaba
, ayer, en la República Li-
Montmartre, el último Pie-
ro el mismo, el eterno, en-
, funambulesco, romántico
ado!

maba Willette. Era pintor.
ta llenó París, desde el
le la conserje hasta el bou-
lante, de Pierrots enloque-
El Pierrot llorón, el senti-
el alegre, el ironista, el
que fuma y el Pierrot que
l cornudo detrás de la cor-
el conquistador de mando-
iempre la eterna cabeza del
y sufridor funambulesco,
da uno es un matiz, un se-
un gesto diferente en la vi-
iculante de este saltimban-
amor. Willette, bohemio y
anque del arte, supo "ré-
sus Pierrots con sutileza y
zón lleno de esa emoción que
libra en un hilo entre lo su-
y el ridículo. El Pierrot de
ajada es un dolor bailando
na dentadura como un colo-
tembloroso castillo de mal-
sta.

ués de Depaquit, a quien el
año en el día de su muer-
sagramos una prosa de emo-
Willette era el último bohe-
Montmartre. Verdad que
en la Champagne y como su
ovinciano La Fontaine tenía
lleno de malicia y de ter-
amaba la vida libre, los pra-
eridos con damas livianas y el
ubio de las galanuras. La go-
por el vivir está toda en su
de rasgos simpáticos, sus ojos
ños, la boca golosa, el rostro
o de sus Pierrots dramáticos y
eres, aunque encerclado de lar-
bucles blancos. Su nariz cor-
ancha parece poseer una pitui-
continuamente estremecida y una filosofía irónica y condescendiente.

Fué por adopción ciudadano de la República Libre de Montmartre, cuando el autocar con su carga de mandíbulas inglesas no existía aún, cuando Montmartre era el reino de callejuelas tortuosas y cafetines pintarrajeados para la vida pícara, alegre y confiada de las perdularias y los hijos del arte.

Ayer se le rompió el corazón en el pecho al último pescador de luna, al último discutidor de metafísicas estéticas ante un vaso de ajenjo, al último soñador de idealismos imposibles y jovial levantador de faldas de percal; pero ha dejado a la naturaleza una loa larga. A "su" naturaleza, es decir, Montmartre. Sus florestas fueron los jardinillos tuberculosos al borde de los talleres. Y sus claros de luna se platearon en las callejuelas abruptas como espinazos de gatos en celo donde deambulaba su heroe enharinado; fueron árbol y roca sus viejas casas de mansarda y lucarna por donde asomaba Colombina con un nuevo deseo a la salida de cada luna, y fué un horizonte rico en sensaciones la perspectiva de techos erizados de chimeneas, campo azul de gatos buscones y gatas enamoradas.

El Montmartre de Depaquit, de Courteline, de Forain, de Jules Roques y Raoul Ponchon, quedará inseparable al nombre de Willette por los siglos de los siglos. Son innumerables los dibujos y óleos que fijan las risas y retozamientos de las alegres muchachas que poblaban la Butte en compañía de pintores y escritores. El artista se placía en presentar los impudores sin modestia de las lindas pierretes que, al encuentro de su pintor o su poeta, lanzaban el bonete aldeano por encima de las aspas del Moulin de la Gallette, para ir a continuar la carrera confiada y gozosa en ese Moulin Rouge, de pasado prestigioso.

Aún realizando decoraciones oficiales—los panneaux del Hotel de Ville y los motivos para los Gobelinos—son escenas de Montmartre las que salen del lápiz, y es Montmartre lo que encontramos en todas sus obras, desde las decoraciones del Chat Noir y los demás cabarets de la Butte hasta las innumerables ilustraciones de revistas. La viuda de Pierrot, Parece Domino, El becerro de oro, La Virgen verde, teorías gaudiosas de nocherniegos, de bohemios, pícaros y rimadores, con sus amigas de falda corta y disposiciones largas, cuya gracia regalona, la lágrima tan pronto como la risa, Willette supo captar con verbo. Es que Adolpho Willette era médula de artista popular. Encarnaba las virtudes y los vicios del galo-latino alambicado en Montmartre y no vemos a su lado artista más gentilmente y claramente francés. Es esencialmente viñetista de la línea de Gravelot y Gabriel de Saint-Aubin. Tiene la inventiva inagotable, la espontánea verbosidad la ciencia libre y natural de esos dibujantes del siglo XVIII que son los verdaderos cronistas de su tiempo. El universo de Willette es más restringido que el de Gabriel de Saint-Aubin puesto que está limitado por los molinos de Montmartre; pero en un vaso, se estudia el agua y en la Butte él estudió a la parisiense, se hizo su historiógrafo y su caballero supergalante. La conoce en sus rincones y en su ángulos, la fija en todas las actitudes imaginables, con menos genio que Renoir, pero con mayor diversidad, pimpante, sensual, golosa, sentimental, irónica, cupleteando a M. Beranger y sacándole la lengua al "flic". En una viñeta famosa sobre un esquare de la Butte, el guarda se congestiona mientras Margot, bajo unos castaños, se saca la camisa para su Pierrot: "Chiche! j'enlève ma chemise!" Se grita al impudor y al escándalo, porque M. Beranger tiene la moral de balleta. Se persigue al impertinente. Y Willette se venga campeando un Pierrot cariacontecido, las manos juntas, la guitarra por el suelo, que murmura con los ojos blancos: "Banville, thémis prétend que ton fils est un pornographe!"

Willette, mejor a caso que todos los otros artistas franceses de su tiempo, es el creador de este tipo hoy legendario de la parisiense, que el arte tomó de la realidad, pero que la realidad corroboró en el tiempo: tan gentilmente amorosa, tan candidamente perversa, de besos francos y de un vicio a flor de piel, ese pequeño animal sonrosado, curbilíneo, que vive opíparamente con un sistema financiero de golondrina. La "petite femme" de Willette es la nieta de las amables marquesas del siglo XVIII, con una alma de griseta y un franco de vez en cuando en la cartera. Es un tipo mezclado de frivolidad sentimental y de hondura sensitiva, de sentido práctico del minuto y absoluta carencia de futuro, esencialmente parisiense, tal vez privativa de ciertos barrios de París y de cierto medio. Para comprenderla es menester ser parisiense, haberse hecho un olfato y un alma junto a su piel: entonces se percibe que ella es la misma resina de Mme. de Pompadour, de Fanchon la Ravaudeuse, de Mimí Pinson, de Marguerit Gautier y de Gavroche.

Willette, que meneaba tan bien la pluma como el lápiz, en su libro "Feu Pierrt" cuenta las aventuras de su juventud y las peripecias de su llegada a París e instalación monmartresca. Niñez graciosa y suave, el hada de las virtudes lo había dotado desde la infancia del arte de las curvas. Hemos visto croquis hechos cuando Willette tenía diez años: bellas damas en crinolina y arrogantes militares, los amigos de su padre del cual Willette había de hacer después el retrato famoso (Coronel Willette).

En París, en Montmartre, la vida es dura. Pero él la paga con toda su juventud y con toda su ternura por las bellas cosas. Para entretener su tubo digestivo, emprende tareas de todas clases, algunas de géneros bizarros, de esas que inventan los jugos digestivos en revuelta. Por fin se abre el Chat Noir y Rodolfo Salis comprende el partido que se puede sacar para el humorismo del arte del joven Willette, y es él quien dibuja el glorioso letrero, decora el interior y pone una rosa gorda en el fronton.

Otro hombre tan hábil maneger de cerebros como Salis, hace la conquista de Willette. Es Jules Roques, Director propietario y fundador del "Courrier Francais". Viendo una colección del "Courrier Francais" es imposible imaginar lo que tal periódico hubiera podido ser sin la colaboración del dibujante: Willette es todo el diario, desde la portada hasta los avisos, su lapiz realza, ilustra, viñetea, hace reír. Roques crió vientre y fortuna, un centenar de comerciantes parisienses se enriquecieron con píldoras para la dispepsia y cosméticos de juvencia infalible: sólo Willette continuó pobre. Y hay que pensar que el "Courrier Francais" encierra la parte más suculenta, en gracia, en fecundidad y en destreza, de la obra total de Willette. A falta de una fortuna, Willete ganó la fama. Desde entonces fué el maestro de ese "marivaudage" del lapiz. Pero muy artista antiguo, los últimos años de su vida se pasaron en la angustia diaria del circulante, sin más consuelo para ese creador de Montmartre que veía su tierra de promisión invadida por autocars y cabarets de lujo para caballeros del Mississipi, sin más consuelo que la trahila bullanguera de sus hijos, sumamente legítimos, y tres o cuatro amigotes de la vieja hornada que ayudaban a desgranar recuerdos...

En estos momentos Pierrot está de espaldas, los cabellos blancos y la faz de payaso pálida, allá en una pieza de Batignolles, junto al Montmartre que tanto amó. Las almas de mil y un Pierrots y mil y una Colombina voltejean, como mariposas, alrededor de su frente de arlequín con cabellos de patriarca.

E. T.

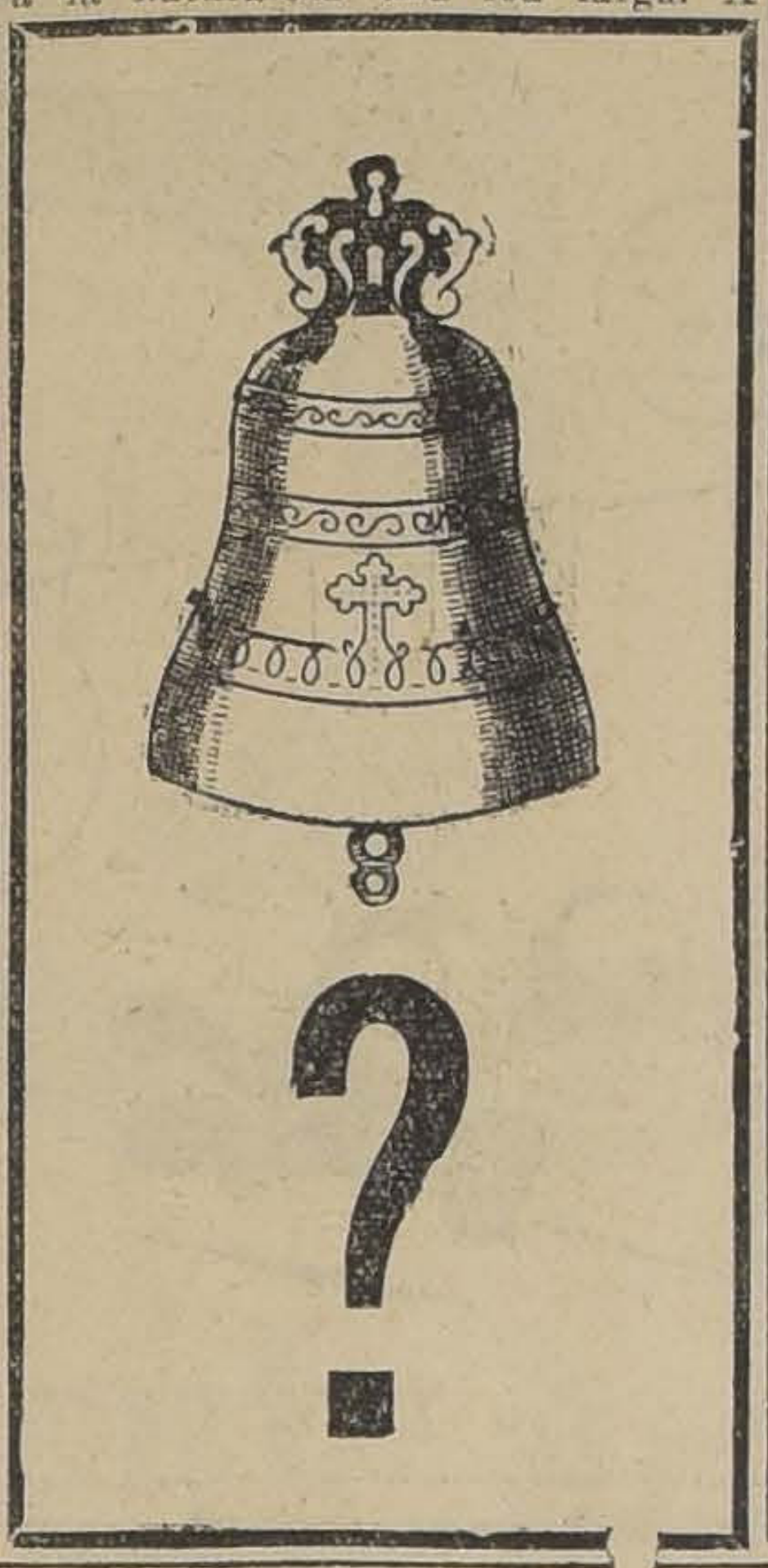

MUEBLERIA
COLON
56 — BANDERA — 56
GRANDES REBAJAS DE PRECIOS
NUEVO Y ESPLENDIDO LOCAL

MODAS DE OTOÑO

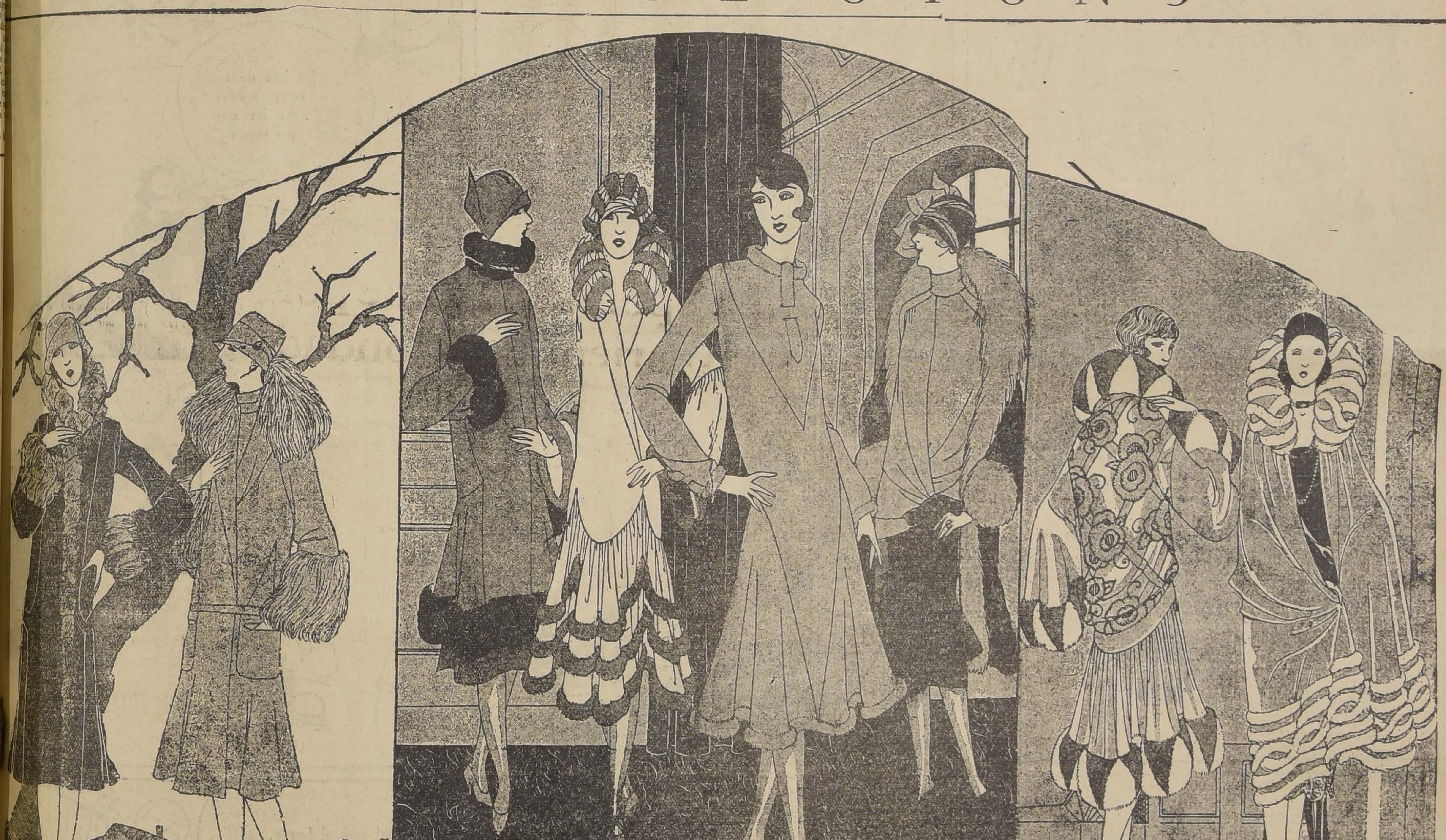

1.—VESTIDO DE TERCIOPELO NEGRO AMPLIO, GRACIOSO, DESENVUELTO, SEGUN LAS LINEAS GENERALES DE LA ULTIMA MODA DE OTOÑO. UNA BREVE BANDA DE PETITGRIS FORMA EL CUELLO Y SUBRAYA LA PARTE DELANTERA

2.—VESTIDO ARTISTICAMENTE CORTADO DE KASKA. COMO EL ANTERIOR ES AMPLIO Y DESENVUELTO.

3.—UN GRACIOSO TOTAL DE DRAPELLA, TONO AZUL ANTIGUO

4.—VESTIDO DE TARDE DE UN CHIC EXTREMO.

5.—VESTIDO DE CREPE-SATIN. SU SENCILLEZ ES SABIA Y AFECTADA, CON EL REFINAMIENTO CON QUE LOS MODISTOS FRANCESES SABEN ENCONTRAR LA TONALIDAD QUE SE PROPONEN

6.—CONJUNTO MUY PARISINO: VESTIDO DE BREITSCHWANTZ CON CUELLO Y ADORNOS DE PIEL DE ZORRO

7.—VESTIDO DE TARDE, SUNTUOSO Y AMPLIO, CON ADORNOS DE PIEL DE ZORRO BLANCO

8.—PECHERA DE TERCIOPELO AZUL PASTEL. LA PARTE EXTERIOR DEL VESTIDO, DE CREPE PLATEADO ESTA BORDADA CON NUMEROSAS BANDAS DE PETIT-GRIS QUE RODEAN EL CUELLO

Casa Mateo Delporte
ROSAS 1260, ENTRE MORANDE Y TEATINOS

Mañana Lunes
habrá una Gran Realización de
RETAZOS
de Casimires tanto para Señoras como para Caballeros, a razón de $ 10 el mt.
Provienen de telas de valor de $ 25 el mt.

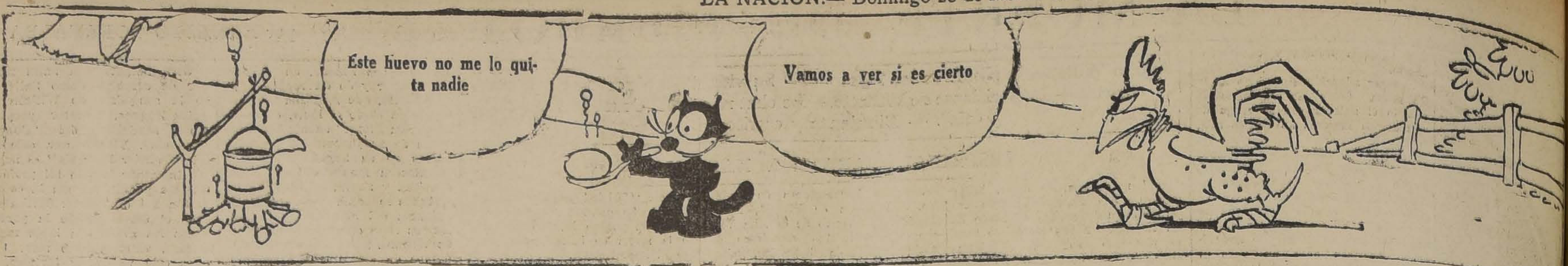
Este huevo no me lo quita nadie
Vamos a ver si es cierto

FEB 28/26

Felix

Registered U. S. Patent Office

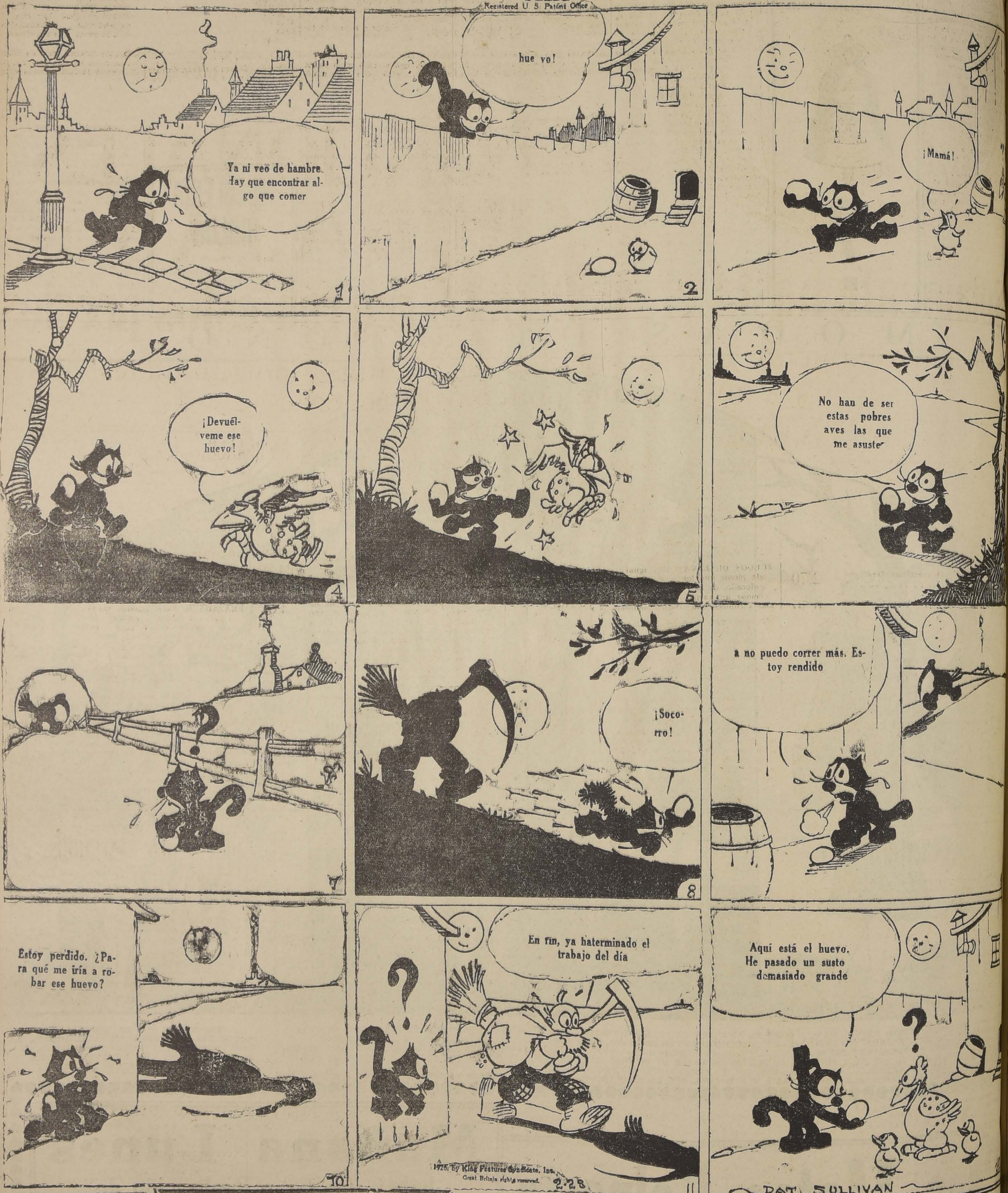
Ya ni veo de hambre. Hay que encontrar algo que comer
1
hue vo!
2
¡Mamá!
¡Devuélveme ese huevo!
4
5
No han de ser estas pobres aves las que me asuste
7
¡Socorro!
8
a no puedo correr más. Estoy rendido
Estoy perdido. ¿Para qué me iría a robar ese huevo?
10
En fin, ya haterminado el trabajo del día
11
Aquí está el huevo. He pasado un susto demasiado grande
1926, By King Features Syndicate, Inc.
Great Britain rights reserved.
2-28
PAT SULLIVAN

$ 150.

TERNO O SOBRETODO

sobre medida, corte y hechura de primera, colores de alta fantasía: azul, café, plomo, negro, gris, etc., etc.

Blanco y Negro
SAN DIEGO 412

A los industriales de la República

Debiendo iniciarse próximamente la impresión del ALBUM GRAFICO E HISTORICO DE LA SOCIEDAD DE FOMENTO FABRIL Y DE LA INDUSTRIA NACIONAL, rogamos a todos los industriales de la República se sirvan remitirnos los siguientes datos para corregir nuestro capítulo NOMINA DE INDUSTRIAS NACIONALES, que deberá ir en esta obra:
NOMBRE DE LA FIRMA... ... ... ARTICULOS QUE PRODUCE... ... ... CIUDAD... ... ... CALLE... ... ... NUMERO
La inserción de estos datos es un capítulo de la obra, y no encierra ningún compromiso para los industriales.
Rogamos enviar estos datos a

TAGLE, GONZALEZ Y CIA.
EDITORES
DELICIAS 1377 — CASILLA 3970 — SANTIAGO

30—M

FABRICACION
DE CAJONES

Y JAVAS PARA FRUTAS
Tenemos para entrega inmedita Cajones Vineros y Litreros.

"LA REPUBLICA"

BARRACA Y FABRICA
DOMEYKO 2354.— TELEFONO 182, PARQUE

MUEBLERIA
COLON

56 — BANDERA — 58
GRANDES REBAJAS DE PRECIOS
NUEVO Y ESPLENDIDO LOCAL

«La Riojana
ESTADO 64 — 72

M. R.

Alfombras, Linoleums, Tripes, Guardas de Alfombra y Linoleum, Pisos para sofáes y cama, Felpudos de coco, Tapices de Damascos, Felpas, Gobelinos, Popelinas y Cretonas. Confecciones de tinajes en todos estilos.

PRECIOS SIN COMPETENCIA

BLANCO HERMANOS Y COMPAÑIA

3 DIAS !!

SENSACIONALES -: REBAJAS :-

Solamente hasta el MIERCOLES regirán estos precios

Lea detenidamente en este aviso unas cuantas oportunidades de las muchas que podemos ofrecerle:

EN MENAJE

SERVICIO DE MESA completo para 12 personas, compuesto de 83 piezas de semi-porcelana inglesa, con guardas lacre oro y floreada, en 10 modelos distintos, el juego... ... ... $	280.00
SERVICIO PARA TE en porcelana fina de Silesia, compuesto de tetera, azucarera, lechera y 6 tazas para té, todo en dibujos de refinado gusto y gran fantasía, el juego a.. .. .. $	45.00
TAZAS para té, de porcelana fina, con filetes dorados.. .. .. $	2.70
ENSALADERAS de porcelana fina, floreadas, c|u.. .. .. $	6.50
PLATOS blancos de semi-porcelana inglesa, hondos o extendidos, c|u, a.. .. $	1.20
JUEGOS DE COPAS modelo "Ballon", compuesto de 12 copas agua, 12 copas vino, 12 capos verdes, 12 copas Oporto, 12 copas licor; el juego de 60 piezas.. .. .. $	49.50
VASOS para cerveza, de forma inquebrables, c|u.. .. .. $	0.90
PLATOS de medio cristal, con pie, para tortas, c|u.. .. .. $	8.50
FLOREROS de vidrio en varios dibujos, el par.. .. .. $	3.50
MANTEQUILLERAS de vidrio labrado, en dos modelos, c|u.. .. .. $	3.90
JUEGOS DE LAVATORIO de fierro enlozado, tamaño grande en distintos colores, compuesto de lavatorio, bacinica con tapa, jarro, recipiente, jabonera y peinetera, el juego a.. .. .. $	65.00
Los mismos juegos floreados, en elegantes dibujos y colores, a.. .. .. .. $	75.00
JUEGOS DE LAVATORIO igual número de piezas que los anteriores, de fierro enlozado, de fabricación europea; ofrecemos un variadísimo surtido de formas y colores, con dibujos modernos, a $	110.00
RECIPIENTES de fierro enlozado blanco en tamaños de 30, 27 y 24 cms., a $ 21.00, $ 17.00 y.. .. .. $	13.50
ESTANTES para lavatorio, de fierro pintado en blanco especiales para colegial, c|u.. .. .. $	6.50
CARNICERAS con estantes para colocar las ollas, cacerolas, etc., pintadas en blanco, de fierro reforzado a.. .. .. $	59.00

TENEMOS un gran surtido de artículos para el aseo, entre ellos el conocido jabón SAPOLIO, jabón SUNLIGHT en cajas de 6 y 2 panes, jabón BON AMI, jabón LUX, ladrillo para limpiar servicio, cera para pisos, escobillones, escobas y plumeros, etc., todo a precios que no admiten competencia.

EN BLANCO

SABANAS

SABANAS de rica crea "GRANITO", en tamaño para una plaza, c|u.. .. .. .. $	7.20
SABANAS de la afamada crea italiana, en tamaño para 1 y 1|2 plaza, c|u.. .. $	11.50
SABANAS de crea cruda calidad que se recomienda por su gran duración, cada una.. .. .. $	12.90
SABANAS de la renombrada crea "AMERICA" en tamaño para 1 y 1|2 plaza $	14.50
SABANAS de crea medio hilo con ancho deshilado, para 1 y 1|2 plaza, c|u.. $	24.80

CREAS

CREA granito, especial para sábanas artículo muy recomendable en ancho de 180 ctms., a $ 5.20 y en ancho de 160 cms. $	4.50
CREA ideal para sábanas de la reconocida marca "HORROCKSES", la más durable, la más fina y la mejor, en ancho de 180 cms. a $ 6.80 y en ancho de 160 cms. el metro a.. .. $	5.20
CREA de medio hilo en calidad muy superior, en anchos de 200 cms. a $ 8.40 de 180 cms. a $ 7.50 y de 160 cms. $	6.70

COLCHAS

COLCHAS de piqué con flecos tenemos un extensísimo surtido de colores de los más modernos y finos, en calidad especial al bajo precio de.. .. .. $	30.50
COLCHAS adamascadas en tejido especial y colorido de una gran duración, c|u. a.. .. .. $	21.50
COLCHAS mercerizadas en infinidad de coloridos ofrecemos este artículo sin rival al insignificante precio de.. .. $	36.80
COLCHAS en tejido tricot tenemos el más grande surtido de estas colchas en colores rosa, cielo y oro para una y 1|2 plaza, c|u. a.. .. .. $	28.20
COLCHAS blancas de nido de abeja en tamaño para una y media plaza ofrecemos a.. .. .. $	23.80

FRAZADAS DE ALGODON

FRAZADAS de algodón blanca con elegante guarda en colores rosado, celeste y oro en tamaño grande, c|u. a.. $	12.90
FRAZADA de algodón en muy buena calidad y tejido sumamente grueso en colores gris y fresa, c|u. a.. .. .. $	12.50
FRAZADA de buen algodón cardado en dibujos floreados y coloridos muy finos y delicados y de gran novedad en tamaño grande, c|u. a.. .. .. .. $	19.80
FRAZADA de algodón en colores fresa y gris con sus correspondientes guardas en colores resaltantes, c|u.. .. .. $	8.30

FRAZADAS DE LANA

FRAZADA de lana garantida, artículo de gran abrigo a la par que liviana para 1 y 1|2 plaza, c|u.. .. .. $	42.50
FRAZADA de pura lana, calidad finísima en tejido muy grueso de gran duración, artículo apropiado para personas delicadas de frío en tamaño para una y 1|2 plaza, c|u.. .. .. $	48.00
FRAZADA de lana Vicuña, esta frazada se recomienda por su excelente calidad; tenemos un inmenso surtido en colores, c|u., a.. .. .. $	48.40

EN CATRES

CATRE de fierro curvado con su correspondiente sommier barnizado en color negro y al laqué, para una plaza.. $	37.00
MARQUESAS de fierro en forma redonda, fabricadas en tubos acerados, muy resistentes y durables en tamaño para una plaza, a.. .. .. $	44.00
CATRE de fierro pintado al laqué y en color marrón, muy elegante y bonito, en tamaño para una sola plaza, a $	59.00
CATRE grueso en tubo acerado, fabricado con el mejor material inglés, para una plaza, a.. .. .. $	68.00
El mismo catre que el anterior, de fabricación perfecta y tubo grueso para plaza y media, a.. .. .. $	72.00
CATRE blanco en forma curvada, con varillitas de bronce, en tamaño para una plaza, desde.. .. .. $	82.00
CATRE al laqué, de forma curvada en tubos sumamente gruesos, muy resistentes y elegantes, con varillas de bronce en tamaño para una plaza, a.. $	105.00

TENEMOS UN LINDO Y EXTENSO SURTIDO DE CATRES A PROPOSITO PARA COLEGIALES EN MODELOS ACEPTADOS POR LOS PRINCIPALES INTERNADOS DE LA REPUBLICA.
EN SANITARIOS

EN TAPICERIA

KAPOCK nacional, el relleno ideal para cojines, en paquetes de 1 kilo, a.. $	0.80
CAMINO DE LINOLEUM, clase extra, dibujos muy nuevos en ancho de 60 cms. el metro.. .. .. $	5.80
GOBELINOS de origen francés, en diversidad de motivos y tamaños, c|u. desde.. .. .. $	5.90
CARPETITAS inglesas, en colores muy originales y diferentes dibujos, de gran gusto artístico, siendo su colorido indeleble, c|u. a.. .. .. $	5.90
CRETONAS inglesas con dibujos de alta fantasía y coloridos inalterables, el metro, desde.. .. .. $	3.50
CARPETITAS de rica felpa con dibujos orientales y persas, en tamaño para mesas de comedor, c|u. desde.. .. $	59.20
GASAS Y ETAMINAS para visillos y cortinas, con colores lisos y floreados, el metro, desde .. .. $	1.80
COTI adamascado en calidad extra fuerte, doble ancho, en siete colores distintos, el metro, desde.. .. .. $	6.25

ALFOMBRAS

ALFOMBRAS de centro, de rico tripe cortado, tamaño 130 x 190 cms. en infinidad de estilos y dibujos, c|u. desde.. .. .. $	75.00
CAMINOS DE ALFOMBRA de excelente tripe cortado de lana, calidad "WILTON", con guarda de color y fondo liso, el metro, desde.. .. .. .. $	19.20
CAMINOS DE ALFOMBRA de tripe rizado con decorativas guardas floreadas sobre fondos lisos, con ancho de 60 cms., el metro, desde.. .. .. $	9.50
ALFOMBRAS DE CENTRO ovaladas, calidad "WILTON" en colores y dibujos de gran fantasía y gustos de gran novedad, tamaño 135 x 200 cms., c|u. $	149.50
PISOS DE ALFOMBRA forma ovales haciendo juego con los centros anteriores, tamaño 70 x 135 cms., c|u.. $	38.50
PISOS de rica fibra de coco, garantidos, variedad completa de tamaños y colores, c|u. desde.. .. .. $	14.90

SOBRECAMAS

SOBRECAMAS de cretona alsaciana por un lado y satiné del otro, tamaño para una plaza, a.. .. .. $	19.80
SOBRECAMAS de satín arrasado, clase muy fina con buen relleno de media lana, c|u.. .. .. $	32.00
SOBRECAMAS de raso, con dibujos en forma de vizcocho, rellenas en lana, para una y media plaza, c|u. desde $	89.50

EN SANITARIOS

LAVATORIO MURAL, de resistente loza inglesa, con su correspondiente llave para agua fría, desagüe y pitón todo de bronce niquelado. Liquidamos una gran partida desde.. .. .. $	69.00
LAVAMANOS MURALES de loza de primera calidad, en tamaños 14 x 10 realizamos un gran lote, a.. .. .. .. $	38.50
LAVATORIO MURAL de rica loza de fabricación europea con llaves, desagüe, pitón y cadena de bronce niquelada, con su correspondiente consola de fierro, a.. .. .. $	83.00
EXCUSADO con taza blanca de primera calidad, con accesorios de la mejor clase, con estanque reglamentario de 18 litros, tenemos un gran surtido, desde.. .. .. $	101.00
BIDETS ingleses, con sus correspondientes llaves para agua caliente y fría, desagües, cadena y pitón de bronce niquelado, todo de fabricación europea, a.. .. .. $	137.00
PLANCHAS de zinc enlozado "ENDECAS" esmaltadas a fuego siendo de duración perpetua, en colores y dibujos de última novedad, es el artículo ideal para cocinas y salas de baño; la plancha de 23 x 45 cms., a.. .. $	9.70
TENEMOS EN LIQUIDACION UN INMENSO SURTIDO DE TERMOMETROS A PROPOSITO PARA GRADUAR EL BAÑO, EN DISTINTAS FORMAS Y TAMAÑOS A LOS UNICOS PRECIOS DE $ 1.50 y.. .. .. $	1.00

PONEMOS EN CONOCIMIENTO DE NUESTRA DISTINGUIDA CLIENTELA QUE ACABAMOS DE RECIBIR UN MAGNIFICO SURTIDO DE CALENTADORES ELECTRICOS LOS QUE PODEMOS OFRECER A PRECIOS VERDADERAMENTE DE OCASION.

Tenemos demás un gran lote de pisos de felpa "MANCHESTOUR" para salas de baño, en calidad inimitable por su perfección, sus artísticos dibujos y lindos coloridos al ínfimo precio de.. .. $	29.80
PISOS de goma para baños "MOUSSE" de fabricación francesa, muy durables y buenos, liquidamos una partida a $	28.00

Alameda
esq.
Av España

GRANDES ALMACENES
DE LA
FABRICA DE CATRES

LUNES y MARTES

PARA LA NUEVA ESTACION OFRECEMOS EN NUESTRAS DISTINTAS SECCIONES UN CONJUNTO DE ARTICULOS DE MUCHA NOVEDAD

A PRECIOS SUMAMENTE VENTAJOSOS

SECCION LANAS

COTELE pura lana, en lindos colores, ancho 140 cm., metro	$ 28.00
CASHA, pura lana, especial para abrigos, en varios colores, metro	36.00
GAMUZA pura lana, en colores de gran moda, metro	24.00
GAMUZA para abrigos, muy ancho, metro	15.00
GAMUZA, clase extra, en 20 lindos colores, ancho 145 cm., metro..	18.00
SARGA foulard, en colores de gran moda, especho 145 cm., metro..	16.00
POPELINA cotelé en negro y marino, especialidad de la casa, a $ 36, $ 22, $ 28 y..	15.00
SARGA para uniforme de colegiales a $ 20, $ 18, $ 16, $ 12, $ 10, y..	8.00

SECCION SEDAS

FELPA inglesa, de seda imitación nutria, 125 cm. ancho a $ 145, y	$ 130.00
FELPA inglesa, en variados dibujos, 125 cm. ancho, a $ 60, $ 55, $ 50, $ 45, $ 42, y	38.00
TERCIOPELO chiffon de seda, colores de gran moda, 100 cm. ancho	38.00
TERCIOPELO inglés, estilo cotelé, 70 cm. ancho, especial para trajes de niñitas, colores de gran moda, a precio de réclame.	4.90
LIQUIDAREMOS UN SALDO DE TERCIOPELO INGLES ESTILO COTELE, a	3.50

SECCION CASIMIRES PARA HOMBRES

CASIMIRES en muy buena calidad, a $ 15, $ 14, $ 13, y	$ 12.00
CASIMIRES para invierno, estilos ingleses, a $ 25, $ 22, y	18.00

CASIMIRES, lindas fantasías, a escoger, uno con otro, a .. ..

CASIMIRES peinados, hebra torcida, colores nuevos, a $ 38, $ 35, y .. ..

CASIMIRES de gran novedad, para la próxima estación, a $ 48, $ 45, y .. ..

CASIMIRES para abrigos, pura lana, a $ 35, $ 32, y .. ..

CASIMIRES para abrigos, en ratina e imitación vicuña, a escoger .. ..

CASIMIRES especiales para pantalones, en muy buena calidad, metro a $ 50, $ 38, y

SECCION ALGODONES

FRANELAS francesas, calidad de mucha duración, a .. ..

PIQUE AFRANELADO, calidad muy gruesa, a .. .. $

CEFIROS listados, saldo .. ..

VICHIES franceses doble ancho, ocasión .. ..

VIYELAS inglesas, para ropa interior .. ..

OPAL suizo, en todos los colores .. ..

MOLETON "Ratiné", especial para capitas de guaguas .. ..

LIENZOS, saldaremos 100 piezas, a $ 38 la pieza, metro .. ..

FOULARDS chinescos, 100 cm. ancho, arrasados metro a $ 6.50, $ 5.50, $ 4.50 y..

PUNTO para visillos, preciosos dibujos, metro a .. ..

SATIN doble ancho, arrasado especial para sobrecamas, metro a .. ..

DAMASCO para manteles, 1|2 hilo, 170 cm. ancho, metro a .. ..

POPELINAS inglesas para camisas de hombre, 1|2 seda, metro a .. ..

CRETONAS para cortinas y muebles en 130 cm. ancho, metro .. ..

—:LOS GRANDES ALMACENES DE:—

EMILIO DELPORTE Y CIA.

BANDERA ESQUINA ROSAS

Sacos Paperos nuevos

LISTOS EN BODEGA (SANTIAGO)

— VENDE —

Ureta y Cía.

BANDERA 98. – CASILLA 1340

PUERTAS
VENTANAS
GALERIAS y PERSIANAS

Se hacen en todos estilos. Gran surtido permanente de puertas y ventanas.

Maderas en bruto y elaboradas.

Tablas para piso, cielo y zócalos.

Raulí, Laurel y Lingue.

OFRECE LA

Barraca y Fábrica "La República"

Domeyko 2354. — Teléfono 182
Parque
Despacho rápido a provincias
M—28

CONCESION DE LINEA TELEFONICA

The Alianza Company Ltda. solicita nueva concesión para mantener la línea telefónica que posee entre Antofagasta y la Oficina Salitrera "Cochrane" y otras oficinas. La concesión es de carácter privado.

DIRECTOR DE SERVICIOS ELECTRICOS.

Fierro Acanala

GALVANIZADO

de 6—7—8—9—10 pies de primera calidad, marca Coro
OFRECEMOS a $ 59.50 quintal.

Monjitas 845

CASILLA 333 —:— TELEFONO 16

NO SE OLVIDE UD.

NUNCA QUE EN

ALAMEDA 2456

ENTRE AVDA. ESPAÑA Y MOLINA FRENTE A SOTOMAYOR ESTA LA ANTIGUA

Casa Industrial de Chile

que fabrica impermeables y los vende directamente al público sin recargo de precios.

En guardapolvos sigue vendiendo como de costumbre.

GUARDAPOLVOS de brin Holanda para caballeros y señoras a	$ 8.80
GUARDAPOLVOS de Doil, artículo muy durable, a	$ 16.00
GUARDAPOLVOS de Tussor lavado, valían $ 35, a	$ 15.00
PALETOS para Oficinas desde	$ 7.80
GUARDAPOLVOS para colegiales desde	$ 4.20
EN IMPERMEABLES.—	
RAGLANES de rica tela y goma, a	$ 60.00
IDEM en Gabardina de lana y goma, a	$ 75.00
IDEM en tela doble con forro Escosés a	$ 84.00
IDEM en Gabardina de lana forrado, a	$ 140.00
IDEM de seda y goma, a	$ 98.00
EN CAPITAS para colegiales de goma hay desde c|u.	$ 20.00

ACUERDESE BIEN LA DIRECCION

DELICIAS 2456

FRENTE A SOTOMAYOR

CARMEN
315

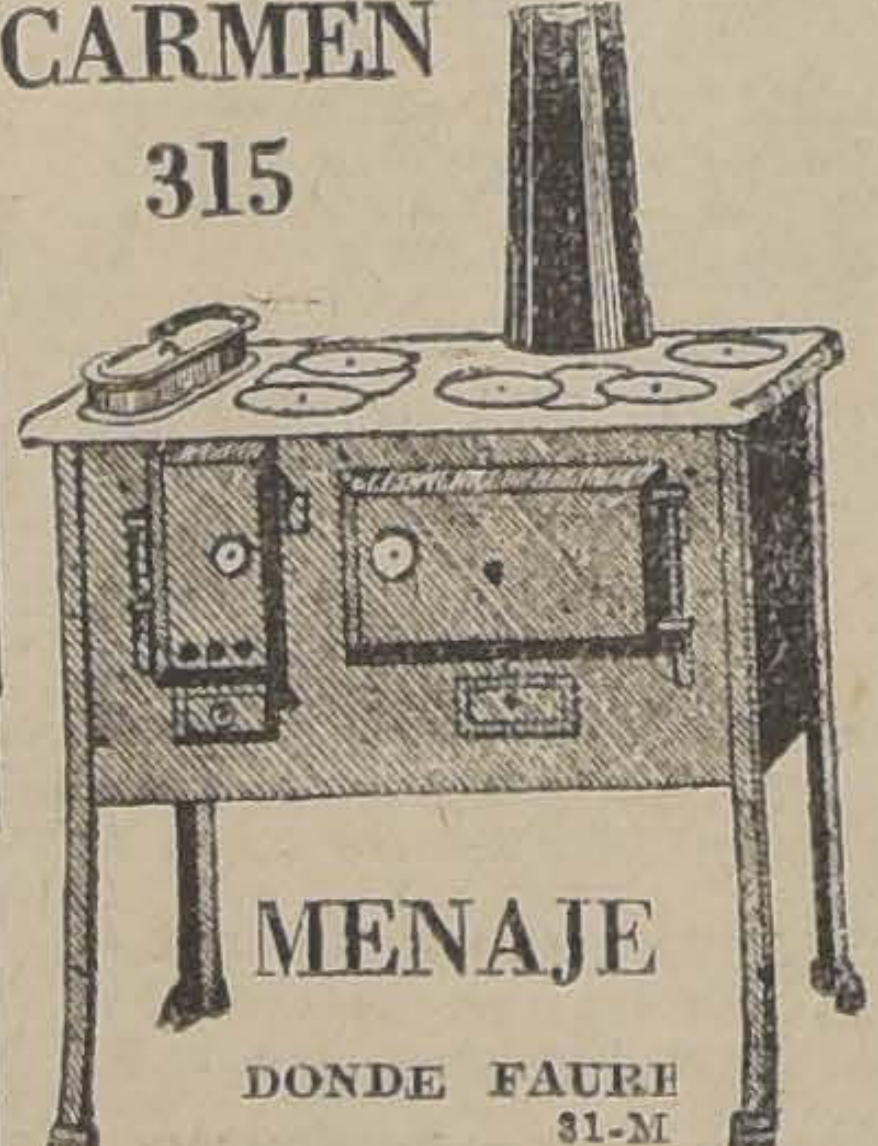

DONDE FAURE
31-M

HERNIAS

Bragueros, elásticos, fajas con pelotas neumáticas, piernas, brazos artificiales, aparatos ortopédicos, muletas.

Chappuis y Théoduloz

ARTURO PRAT 346, Casilla 409
Unicos Especialistas en Chile

JUGO DE UVA
MARAMBIO
Pedidos: Teléfono N.o 2321

VIGAS DOBLE T y canales
Ofrece surtido completo
Barraca Camilo Pizarro
Nataniel 469, Tel. 271 Parque
N|O.

VISITE USTED

EL NUEVO DEPOSITO DE QUESOS Y MANTEQUILLA

"EL TORO" - Puente 57

LA MEJOR CASA EN SU RAMO

SECCION QUESOS

$ 3.20	El kilo queso muy rico.
4.00	El kilo queso mantecoso.
4.40	El kilo queso montino.
4.80	El kilo queso colorado.
6.00	El kilo queso mantecoso extra.
8.80	El kilo queso colorado Cheddar.
4.40	El kilo queso imitación colorado.
4.80	El kilo queso duro corriente.
6.00	El kilo queso duro 1.a clase.
16.00	El kilo queso Parmesano legítimo.
12.00	El kilo queso Parmesano argentino.
8.80	El kilo mantequilla fina especial.
9.20	El kilo mantequilla de "Osorno".
12.00	El kilo mantequilla especial para mesa.

SECCION CAFEES Y TEES

6.60	El kilo café Guayaquil, 1.a clase.
9.20	El kilo café Puerto Rico, extra.
9.20	El kilo café Caracolillo.
9.60	El kilo café Perú.
9.60	El kilo café Costa Rica.
12.00	El kilo café "Oran Café".
3.80	El kilo café mezclado, molido.
7.80	El kilo té Kandegama.
11.40	El kilo té Superior.
13.00	El kilo té Bombay.
16.00	El kilo té Flor Fina.
20.00	El kilo té Dorado.
24.00	El kilo té Pekoe Ceylano.
8.40	La libra té Weir Scott y Cía.
12.00	La caja té China Kecum, muy fino.
8.00	El kilo cocoa fina.
6.00	El kilo chocolate molido.
1.40	La lata cocoa fina superior.
3.00	La lata Cocoa.
1.50	El paquete cacao "Tabler" Suizo.

SECCION CONSERVAS

1.80	Lata Puntas Espárragos blancos.
1.00	Lata Sardinas Españolas sin espinas: 225 gms.
0.80	Lata Sardinas Noruegas, sin espinas
1.90	Lata Sardinas, 500 grms. en aceite.
0.80	Lata Sardinas Españolas, en aceite.
0.60	Lata Sardinas Españolas.
1.20	Lata Duraznos Blancos, partidos, nuevos.
0.75	Lata Duraznos Rubio, partidos.
1.30	Lata Duraznos Rubio, para banquete
1.10	Lata membrillos Rubio, nuevos.
2.00	Lata Frutillas al jugo, nuevas.
3.00	Lata Cocoa Raff.
3.60	Lata Espárragos, lata grande.
0.60	Lata Arvejitas corrientes.
1.10	Lata arvejitas finas, Rubio.
1.90	Lata mermelada fina de Frutillas.
1.50	Lata mermelada fina de Damascos.
1.50	Lata miel de Palma.
1.80	Lata Leche Lechero.
1.40	Lata Leche Evaporada.
2.80	Lata Dulce de Papaya.
5.60	Lata grande de Manjar Blanco.
1.40	Lata Manzanas al jugo, Rubio.
0.40	Lata Salsa Tomate Massone, grande
0.45	Lata Salsa Tomates Santa Inés
0.45	Lata Salsa Tomate Rubio.
3.80	Lata Camarones "Darcling".
3.80	Lata Sardinas Españolas, clase especial, 400 grms.
2.20	Lata Ostiones de Tongoy.
5.80	Lata Trufas Francesas, tamaño grande.
1.80	Lata Lenguas de Cordero Müller.
1.20	Lata Lenguas Erizos.
0.90	Lata Choritos "Ditzel".
2.40	El frasco mostaza Francesa Amier Freres.
1.00	El frasco Mostaza Nacional.
1.40	La lata Mostaza Colmans.
2.50	El frasco salsa inglesa imp.
2.40	El frasco de Alcaparras Amier Freres.
1.60	Lata de uvas blancas y rosadas al jugo.
1.20	Lata Duraznos Santa Inés,
1.20	Lata Fritadas de Pimientos
1.60	Lata Pimientos Morrones
5.60	Lata Calamares grandes,
6.80	Lata Calamares Rellenos.
2.60	El kilo bacalao sin espinas,
3.80	El kilo Bacalao con espinas.
7.00	El kilo Bacalao sin espinas,
7.00	El kilo Bacalao grandes
4.80	La lata Aceite Bau, 1 litro.
4.75	La lata Aceite Sasso, 1 litro
4.75	La lata Aceite Panisello, 1 litro
5.20	La lata Aceite Flora, 1 litro,
4.20	La lata Aceite Bandera, 1 litro
7.40	Botella Aceite Betus, legítimo
5.30	La lata Aceite fino "Merce

SECCION FIAMBRERIA

7.20	El kilo Jamón París y al
7.20	El kilo de Ternera.
7.20	El kilo de Malaya.
7.20	El kilo de Paté de Foie.
7.20	El kilo de Sangre con
7.20	El kilo de Mortadela alemana
7.20	El kilo de Mortadela Bologna
7.20	El kilo de Salchichón de
8.80	El kilo de Salchichón
8.80	El kilo Molde de Lengua
7.50	El kilo Perniles y patas.
5.00	El kilo de Lengua Ajamonada
8.80	El kilo de Gallina Rellena.
12.00	El kilo de Tocino y Pecho.
6.00	El ciento de chorizos de
25.00	El kilo de Manteca a granel.
6.40	El kilo de Manteca, 5 libras.
11.80	La lata de Manteca, de 10
23.60	La lata de manteca,

"EL TORO"

DEPOSITO DE QUESOS Y MANTEQUILLAS, PUENTE 5.70.— ABIERTO LOS DOMINGOS HASTA LA 1 P.

PARA LOS NIÑOS

LA LEYENDA DE LOS SEMBRADORES

POR SOMBRA

El hermoso cuento que "Sombra" ha dedicado a los lectorcitos de esta página, y que Caracoles ha ilustrado tan magnificamente, encierra una honda enseñanza que los niños no deben olvidar. "El amor, la fé y la humildad pueden más que el rencor, la codicia y la soberbia".—Tratad siempre que ésta sea la divisa que presida vuestros actos.—No la olvidéis.

Un viejo y noble campesino dejó al morir a cada uno de sus hijos gemelos un campo. "Hijos míos, les dijo, no puedo dejaros más; pero si cultiváis estos campos con amor, ellos os proporcionarán lo necesario para vivir. Los dos terrenos son igualmente regados y asoleados. No tendréis, pues, motivo alguno para que riñáis".

Trascurirdo algún tiempo los dos hermanos se dispusieron a labrar la tierra. Juan, vigoroso y fuerte se vanagloriaba de que podía soportar las más duras faenas; en cambio, Marcos, débil, sin el vigor físico de su hermano, se fatigaba rápidamente. Entónces, amargado por su impotencia, se le anegaban los ojos de lágrimas y arrodillándose en el suelo, imploraba a su campo, como si éste pudiera oirlo: ¿Por qué no tengo vigor? Yo que te amo tanto; yo, que querría que te cubriese de frutos para honrar la memoria de mi padre yen homenaje al Creador. ¡Dios mío, dame energía, fuerza y vigor! Pero cada día se sentía más débil y fatigado. El otro en cambio, robusto como un roble, miraba su campo, y envanecido, razonaba así: "Será por cierto más bello que el de Marcos; quiero que sea mejor que ningún otro: que nadie ignore que soy el más fuerte y hábil de los trabajadores; que todos reconozcan mi superioridad. Me haré rico compraré otros campos, me desposaré con la joven más hermosa de la comarca y me apoderaré del campo de mi hermano, que no sirve para nada" y contemplando despectivamente el campo de su vecino, agregaba en són de burla: "Mi hermano va a tener este año una óptima cosecha de malezas y hierbas; pero dificulto que recolecte un sólo grano de trigo". (¡Qué mal corazón!).

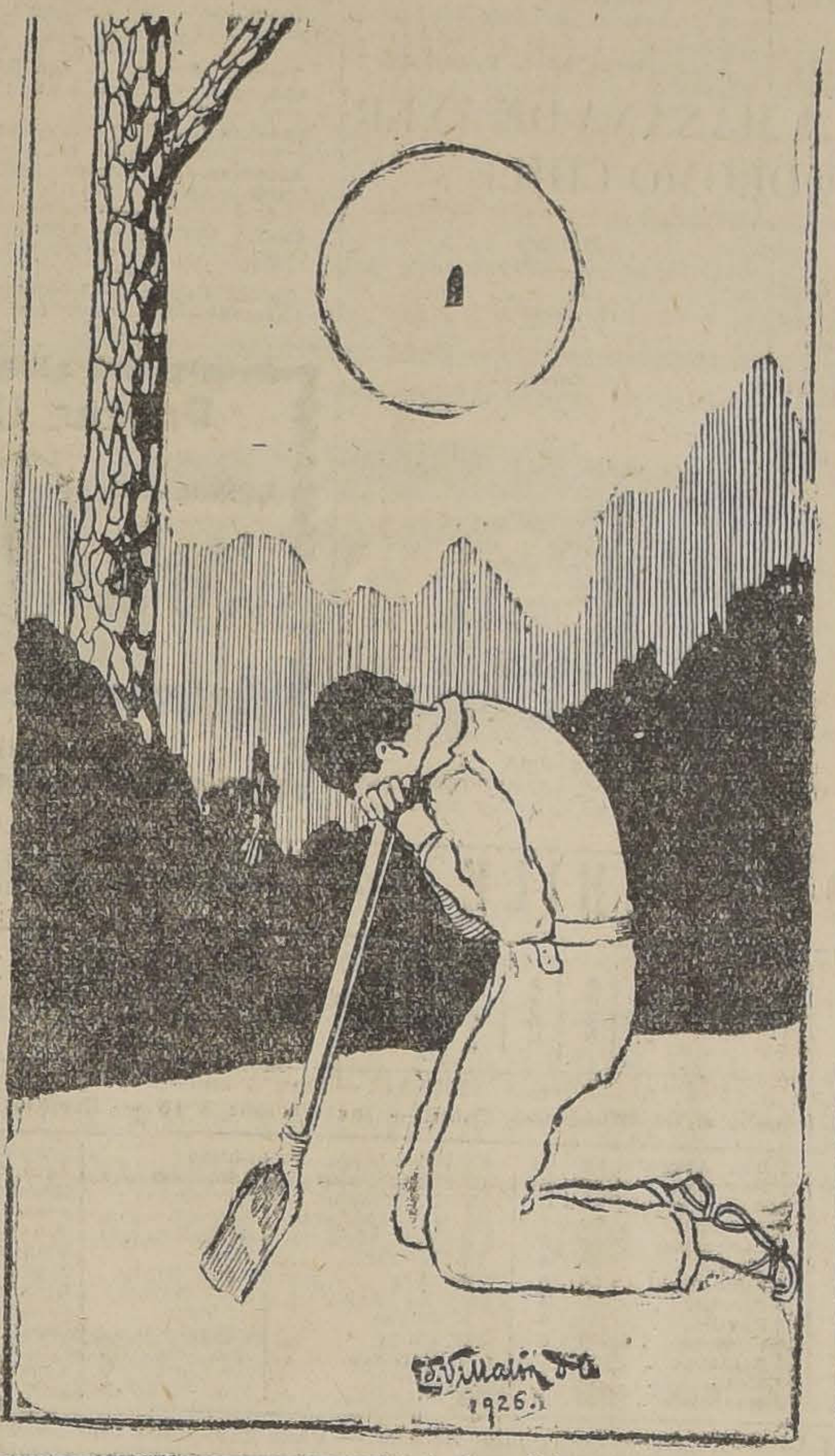

Marcos, cuando descansaba, se decía en su corazón (¡Un corazón nobre!) "Qué fornido Juan, estoy contento, su campo será precioso, este año colmará sus graneros de trigo".

Pero entretanto acaecía un hecho extraordinario. el campo de Marcos tan mal cultivado, mostraba una tierra blanda y suave, que parecía sonreir a los rayos del sol. Parecía preparada por las manos más expertas; pues no demandaba gran esfuerzo cultivarla. En cambio en la heredad de Juan, que se afanaba cada días más, aparecía todas las mañanas la tierra reseca, dura, huraña. El milagro aumentaba a medida que la salud de Marcos empeoraba; pero su melancolía no le impedía ser bueno, y así animaba a su hermano: "Valor, Juan, no será nada. Trabaja tanto que la tierra corresponderá a tu trabajo". Después se volvía a su campo y decía: "Hago tan poco por tí y estás tan bello ¿por qué? Y se arrodillaba y besaba la tierra con la ternura con que besaba a su padre.

Juan, irritado, olvidaba la salud de su hermano y hería la tierra con saña, maldiciéndola.

Sobrevino la mala estación. Se desataron los vendabales y arrasaron el campo de Juan; en cambio el de Marcos permaneció intaoto, tan lozano como siempre.

Llegó la Primavera y la naturaleza se vistió de gala. En el campo de Marcos la semilla germinaba milagrosamente y los brotes rompían triunfantes la tierra morena. En cambio, el de Juan, era el yermo de siempre, todo en él era tristeza y desolación.

Sin embargo, las fuerzas póco a poco iban abandonando a Marcos, y su organismo, minado por el mal, se marchitaba a ojos vistas.

Una noche que la fiebre lo devoraba y no podía conciliar el sueño, se levantó y se dirigió al campo, olvidándose de su enfermedad. Sentía en su alma una necesidad suprema de dar su ternura ¿y a quién ofrecerla sino a la tierra? La noche era magnífica, iluminaba por miles y miles de estrelas. Las espigas parecían brillar como luciérnagas de oro. Marcos se arrodilló, necesitaba orar, levantó su alma a Dios, y exclamó: "Señor, Dios mío, estoy enfermo de muerte y no puedo aprovechar esta tierra que mi padre me legó. Pero si ésta es una voluntad no me quejo de ella; protege mi tierra y hazla florecer; creo en ella y en tí, en el misterio de su fuerza y en el prodigio de tu protección; y tú padre mío, guarda mi corazón; si bien mis manos no pueden labrar el campo, lo conservan mi fé y mi amor."

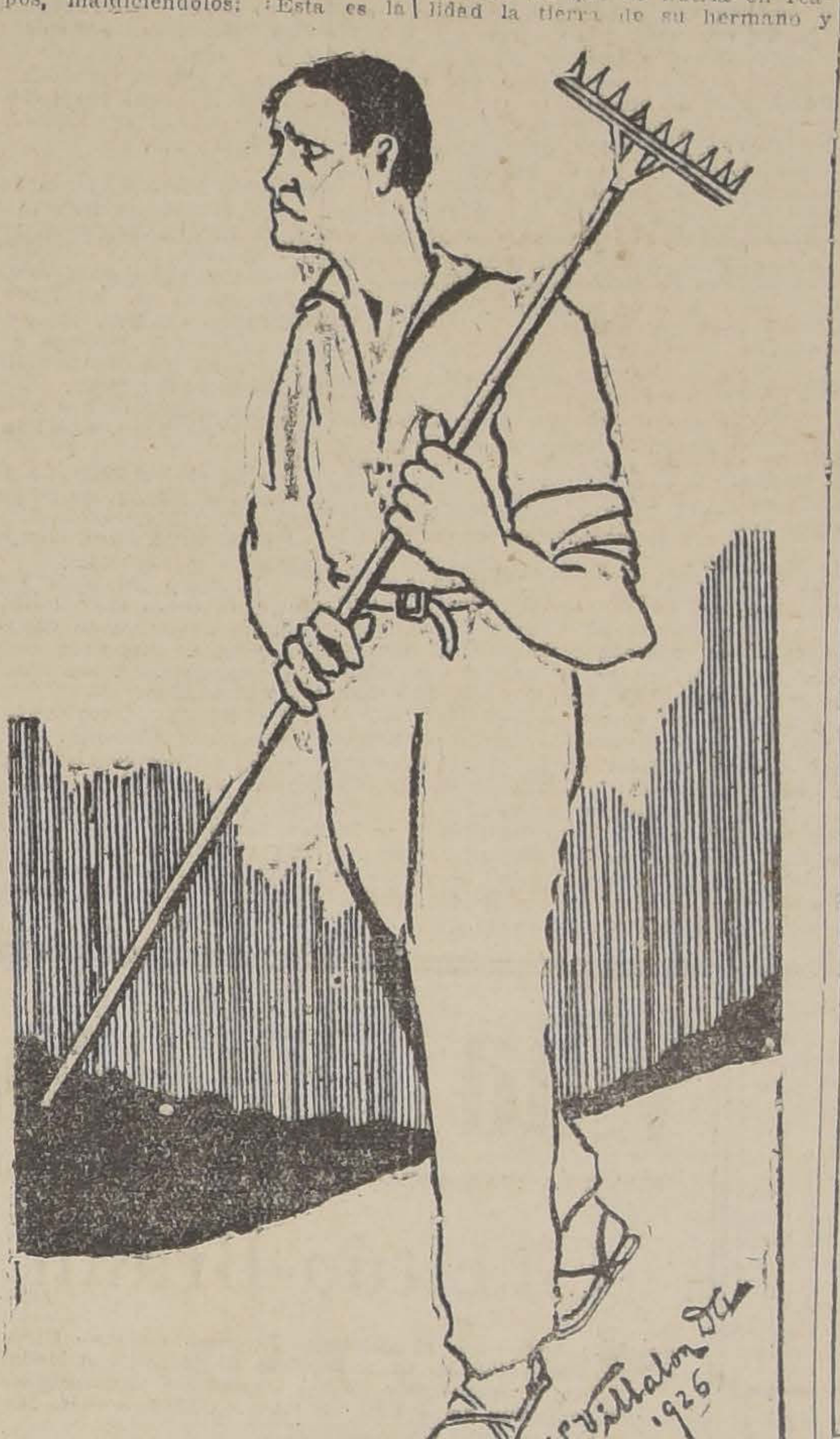

Aquella misma noche Juan, desesperado del pésimo resultado de su trabajo, erraba por sus campos, maldiciéndolos: ¡Esta es la recompensa de mis fatigas? ¿Acaso no he trabajado? y golpeaba airado la tierra.

Poco después el enfermo no pudo ya salir y sólo le era dado contemplar el campo desde su habitación, y aunque ya nadie lo cuidaba; poca necesidad había, pues florecía solo. Marcos con mirada febril e intensa lo contemplaba, una gran fé lo sostenía... su mirada iba y acariciaba cada espiga.

¡Ya ves, mi buena tierra, decía, no puedo cuidarte como quisiera, sólo puedo llegar a tí con mi corazón y mi mirada...

¡Padre mío! Me has dado brazos débiles; pero en cambio, con la fe y el amor he podido sembrar, trabajar y cultivar.

Y su fe y su amor obtuvieron la más abundante cosecha. Y mientras él moría los graneros se colmaban de trigo. Lo único que le amargaba era el fracaso de su hermano, que había trabajado sólo con la fuerza bruta y el orgullo. Condolido, al expirar, le legó su campo. Entonces Juan comprendió de que se nutría en realidad la tierra de su hermano y a qué fuerza soberana se debía este prodigio.

"Así como la tierra todas las criaturas, todas las cosas, reconocen las fuerzas supremas del amor y de la fe".

Ilustró Edmundo Villalón D'A.—(Caracoles).

Curiosidades

Algunos peces de las grandes profundidades presentan en la piel de distintas partes del cuerpo órganos especiales destinados a producir una leve luminosidad en las profundidades a donde no llega la luz solar.

—En el museo de Bulak (Egipto), se conserva un pujio de un abanico de plumas del siglo XVII antes de Jesucristo.

—El alumbrado a gas (que sucedió al de aceite de potro) fué inaugurado en Buenos Aires el 25 de Mayo de 1856; los primeros picos se encendieron en las dos cuadras de la calle Victoria que corren de Bolívar a Chacabuco.

—La legua cuadrada argentina es de 2,500 hectárea.

—El alcohol discretamente administrado es un tónico muy eficaz.

—Casi todas las princesas de los países balcánicos son muy amantes del tabaco.

—El arpa es el emblema de la poesía sagrada.

—La tierra en el verano se caldea inmensamente más que el mar; lo contrario de lo que sucede en el invierno.

—Los guerreros montenegrinos no se prenden las condecoraciones sobre el pecho, sino en la especie de kepí que usan y que se llama "kafa".

—La sombra proyectada por la tierra sobre la luna durante los eclipses es siempre circular. Esta sombra, universalmente observada, es una nueva prueba de la redondez de la tierra.

Curiosidades

ACTUALMENTE los salmones depositan en el río Tay (Inglaterra), 150 millones de huevos.

LAS mujeres de la Polinesia creen que la nariz recta y afilada de las europeas se debe a que las madres tiran de las narices a sus hijas, no bien nacen éstas.

CADA brigada de caballería está en comunicación telefónica con el oficial encargado de ella, de manera que éste pueda dirigir ordenadamente cada batería.

LAS ametralladoras se ponen en seguida al rojo candente, si no se las provee de un refrigerador.

UNA mosca agita las alas 21.120 veces por minuto.

UN normando, llamado Ravier, inventó el "café de castañas", y se estableció en 1829 cerca de Limoges (Francia), donde hizo prosperar la nueva industria. Las castañas mondadas, se tostaban y se molían.

EN Java se cobra hasta 50 pesos oro por un plato que contenga nidos de golondrina.

LOS negros zulús cuentan hasta 6, señalándose los dedos; para expresar el 6, se toma el pulgar de la derecha; para el 7, levantan el índice; el 8 lo indican con dos dedos; el 9 con uno cerrado; y el 10 con una palmada.

EN el Congreso de Tucumán en 1816, el diputado Acevedo propuso que en las Provincias Unidas la forma de gobierno fuese la monárquica, basada en la dinastía de los Incas, con la capital en Cuzco.

RUEGO

por MARIA VELASCO

Concédeme señor, siempre una canción, cuando el dolor, me muerda el corazón.

—Que no quiero enturbiar—ni con amargura, ni con temor—esta mi vida que debo yo amar—¡Por qué florecer tú la hiciste, Señor!

—Dicen que el vivir es continuo llorar—por esto, Señor, siempre que el dolor—me muerda el corazón—a mis labios dale suave canción—para cantar llorando, para llorando cantar...

—¡Y, así mejor—la vida—me será Señor!

M. V.

Laja, Marzo de 1926.

OTOÑO

por RAUL CUEVAS

Dolor vagabundo que vibra en el viento,
que arrulla la campiña y se enreda a mi cantar;
risteza de oro que borda los caminos,
astío en el alma, en las rosas y el mar...
Violín tembloroso de cantos piratas,
ue lloras tu angustia en mi puerto interior
nsancio que llega por todos los caminos
incendiar el mundo con su oro de dolor.
Bohemio peregrino de capa descolorida
ue olor a vendimias lleva en su bordón:
su canto dolorido ha puesto oro de angustias
en todos los jardines y en mi corazón.

R. C.

CASA DE ORACION

por ORLANDO VERDUGO

Reina un singular encanto en el interior del templo.

Es la hora en que aún las campanas no llaman a los fieles para los oficios religiosos de la noche.

El interior está sumido en la penumbra. En el altar mayor arde la eterna lamparilla del Sagrario, y una luz a mitad de la nave central impide que la obscuridad sea completa. Los fieles son escasos, y se hallan inmóviles en los reclinatorios, orando. Las naves del templo tienen un silencio augusto y misterioso que invita a las almas al recogimiento.

Las columnas y las imágenes, los confesionarios y los fieles escasos, todo envuelto en la penumbra, forma un conjunto confuso y sugerente. Una sombra de mujer vaga lentamente entre las naves; y el ruido cuidadoso de sus pisadas en las baldosas; el crugir de un reclinatorio; algún golpe repentino de tos reprimida y aislada, son recogidos en un eco apagado por el silencio y la oquedad del recinto de oración.

Se oye abrir una puerta del lado de la sacristía, y se perciben unos pasos lentos, respetuosos y pesados; luego unas siluetas con hábitos oscuros, se escurren tras el altar mayor. Los religiosos del templo rezan en alta voz, tras el altar, sus preces en latín. Sus voces son gruesas, monorrítmicas, con el sonsoneto nasal de las oraciones sabidas que se dicen por costumbre, en alta voz, y que quedan resonando brevemente entre las naves.

Todo esto forma un aspecto de sugerencias macabras.

Los religiosos de pronto, tras un instante de completo silencio, hacen ruidos de pisadas, de reclinatorio sy de puertas que se abren y cierran, advirtiéndose en esto que han concluido en sus deberes rituales.

La campana más ronca del templo derrama su sonido dominante, llamando a los fieles al oficio de la noche. Las luces se encienden, iluminando el interior y concretando las cosas; los fieles empiezan a llegar haciendo ruido.

¡El encanto se ha roto!

Orlando Verdugo R.

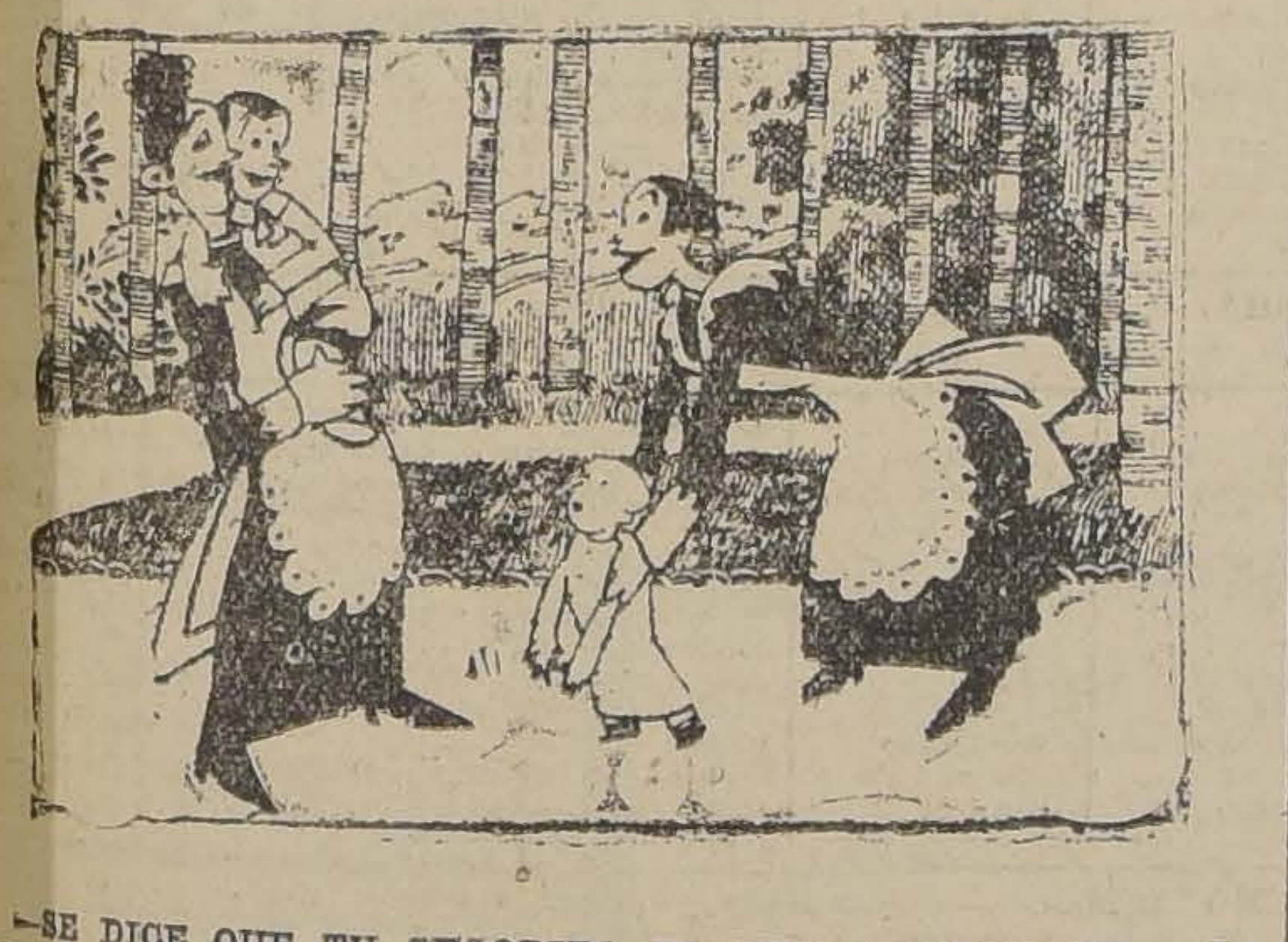

—SE DICE QUE TU SEÑORITO ES MUY AFICIONADO A LA CAZA, Y UN EXCELENTE TIRADOR. ¿MATA MUCHO?

—¡EL PERRO, SIEMPRE!

DIBUJOS

Propaganda Comercial
EDMUNDO VILLALON D'A
Casilla 3724

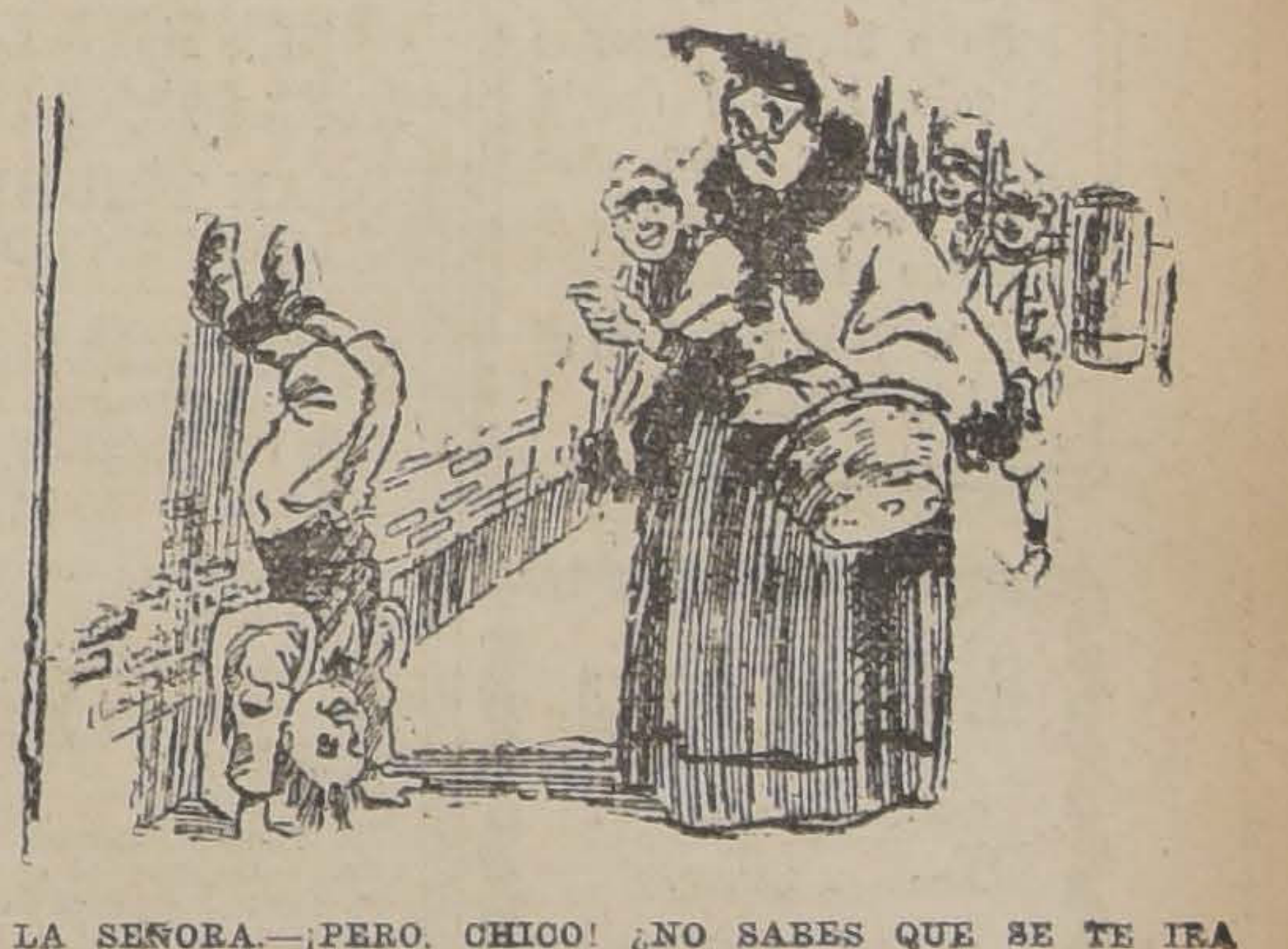

LA SEÑORA.—¡PERO, CHICO! ¿NO SABES QUE SE TE IRA TODA LA SANGRE A LA CABEZA SI HACES ESO?

EL CHICO.—NO, SEÑORA; NO SE ME VA A IR A LA CABEZA, PORQUE ME HE APRETADO BIEN EL CUELLO.

Don Polipasto Pijama, sabio inventor de gran fama

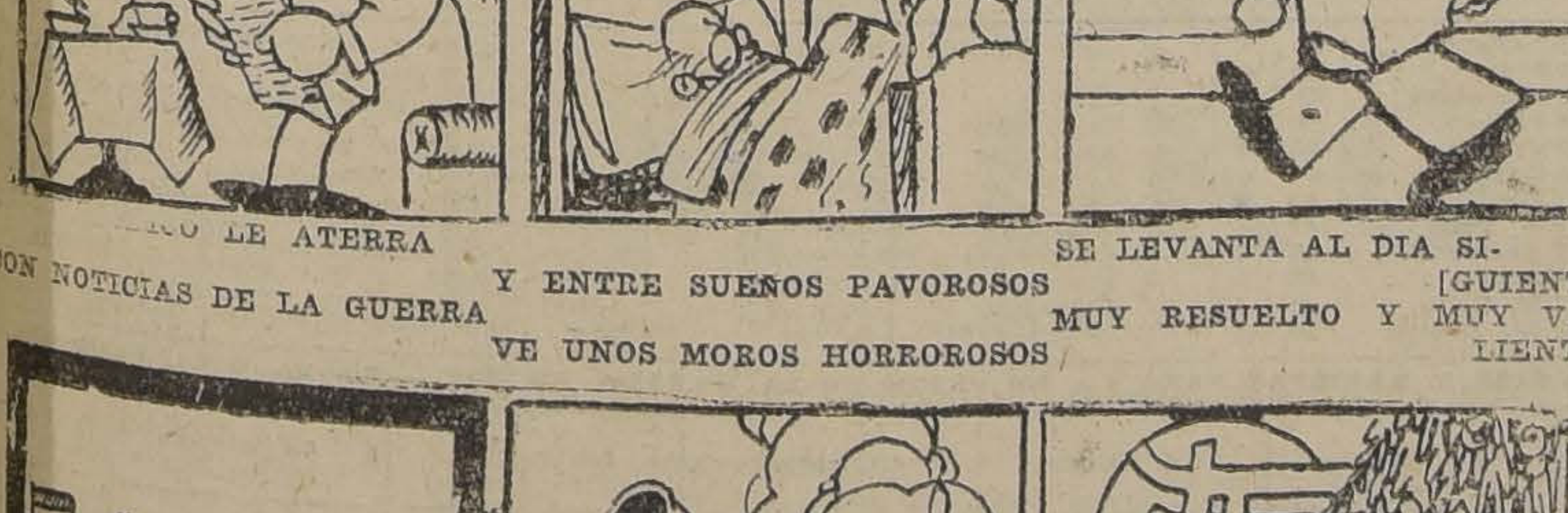

CO LE ATERRA CON NOTICIAS DE LA GUERRA

Y ENTRE SUEÑOS PAVOROSOS VE UNOS MOROS HORROROSOS

SE LEVANTA AL DIA SIGUIENTE MUY RESUELTO Y MUY VALIENTE

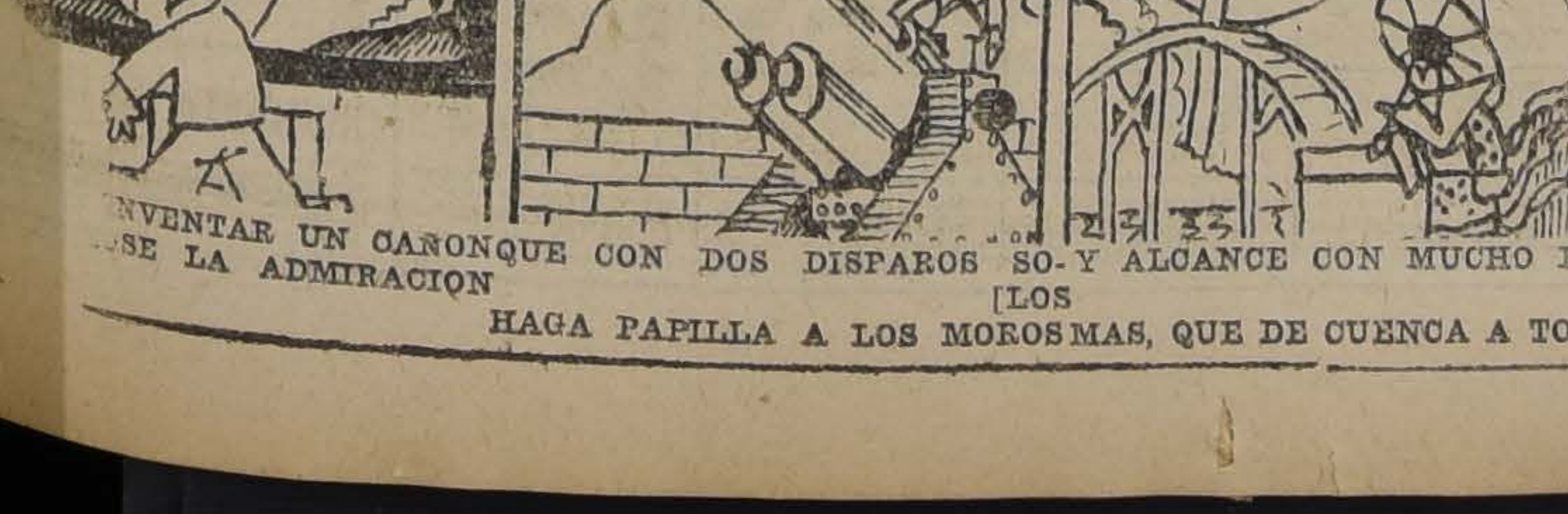

NVENTAR UN CAÑON QUE SE LA ADMIRACION

CON DOS DISPAROS SOLOS HAGA PAPILLA A LOS MOROS

Y ALCANCE CON MUCHO BRIO MAS, QUE DE CUENCA A TOKIO

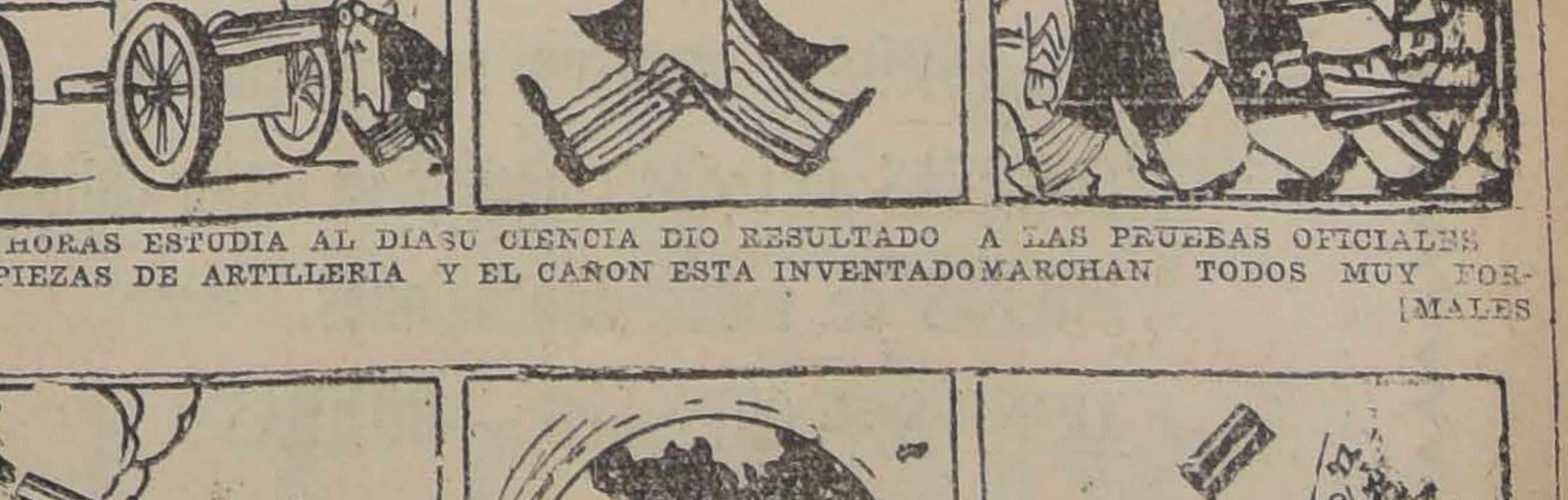

DIEZ HORAS ESTUDIA AL DIA LAS PIEZAS DE ARTILLERIA

SU CIENCIA DIO RESULTADO Y EL CAÑON ESTA INVENTADO

A LAS PRUEBAS OFICIALES MARCHAN TODOS MUY FORMALES

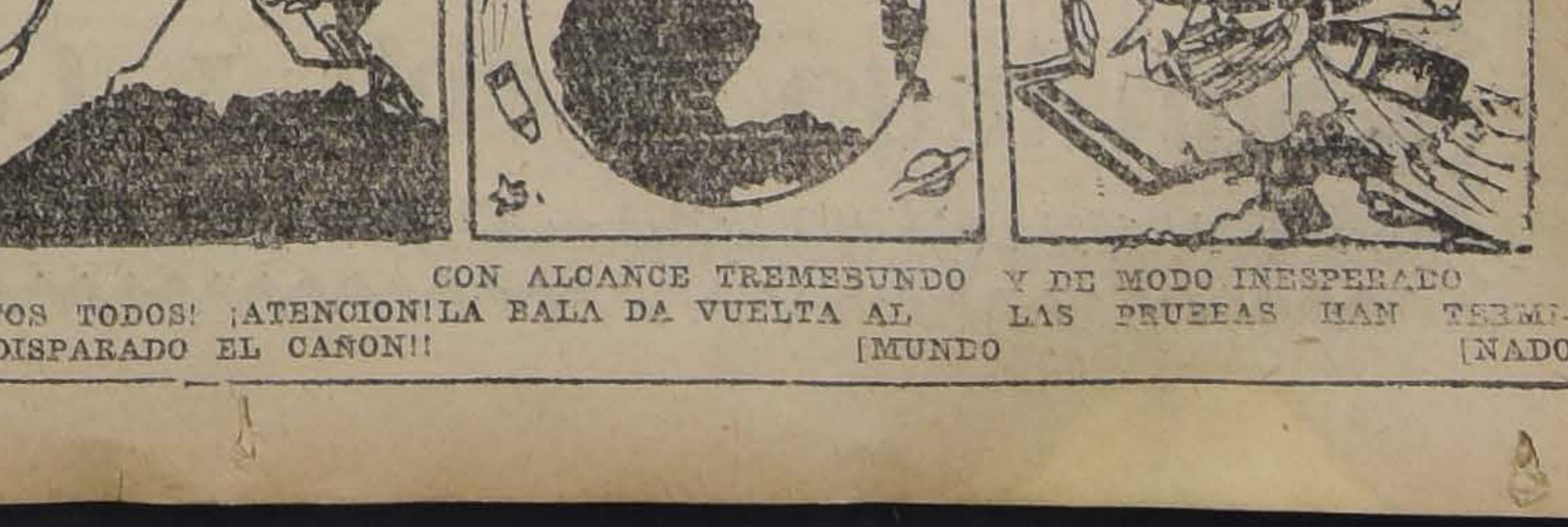

¡QUIETOS TODOS! ¡ATENCION! ¡HA DISPARADO EL CAÑON!!

CON ALCANCE TREMEBUNDO LA BALA DA VUELTA AL MUNDO

Y DE MODO INESPERADO LAS PRUEBAS HAN TERMINADO

Hipódromo Chile

LAS CARRERAS DE LA MAÑANA DE HOY

El clásico Mapocho sirve de base a la reunión.—Bertini defenderá el pronóstico de "La Nación"

La reunión que para la mañana de hoy nos ofrece el Hipódromo Chile, promete tener un éxito completo, que por lo demás es muy natural y lógico, pues el programa que se desarrollará es del más alto interés.

La sirve de base el clásico Mapocho, handicap sobre 1,900 metros, con un premio de 7,000 al vencedor y las pruebas que encuadran esta carrera son bastante interesantes y cuenta con numerosas anotaciones.

—El clásico Mapocho ha reunido trece inscripciones y se nos informa que sólo Signorino rehusará el encuentro, prefiriendo correr la 4.a carrera, donde en realidad tiene mucha más chance.

Antes de entrar a fijar nuestros pronósticos consideramos de la más estricta justicia felicitar al handicapper señor Bello por la acertada distribución de los pesos, con lo que ha conseguido ofrecer una carrera en que el resultado se presenta sumamente incierto. Es así que creemos que al ser fijadas las cotizaciones se verá un juego parejo y el favorito pagará un dividendo de por lo menos seis veces la plata.

Procederemos a hacer un ligero estudio sobre cada uno de los anotados para así poder fijar un pronóstico razonado.

Los rigores del top weight han correspondido contoda justicia, a Bertini, la excelente hija de L,Aiglon, que a fines de año se clasificó en nuestro principal hipódromo, como uno de los mejores elementos para distancias medias y de fondo.

En el Chile ha corrido en tres ocasiones sin ganar, pero figurando en tabla, a pesar de no haber corrido bien, tanto en condición como en conducción.

Ahora la pupila de Bagú se ve en gran estado y lleva la buena monta de Luis González.

—Náufrago carga 59 kilos y sobre su opción no pueden haber dos opiniones. El hijo de Crescendo, lejor de perder con el cambio de preparación, ha mejorado y nada puede extrañar que se imponga de extremo a extremo.

—Gran Bonetón ganó el Domingo pasado escasamente una carrera en Viña, a elementos de tercer orden, pero su apronte del Jueves, en que cubrió una vuelta en 2.12 entusiasmó a su caballeriza, que inmediatamente lo embarcó para Santiago. El ganador del clásico España tiene en su contra las consecuencias del viaje, pero en cambio ha corrido siempre extraordinariamente bien en la cancha del Chile.

—Iradier viene de ganar al galope corto con 58 kilos un handicap de 1,500 metros y su estado es sumamente satisfactorio. En su corral se mira la carrera con confianza y se esera que con la buena monta de Sagredo, el hijo de Marcosol se imponga o por lo menos pelée la carrera.

Percala, compañera de techo de Gran Bonetón, carga un peso muy cómodo y sus últimas carreras certifican su gran estado.

—La pareja del Basilea, compuesta de Hyrcanie y Juglar va muy bien handicapeada y siendo ambos peligrosos, nos seduce más el hijo de Melbourne, cuyos apron tes son mejores.

—Castellamare, a 44 kilos, es una carta de 1.er orden, después de la performance que a un pescuezo de Danger produjo el Domingo, teniendo en su contra la circunstancia de ser una rentrée.

—Kelso corrió bien el Domingo a 56 kilos y ahora con 12 kilos menos puede hacer un lucido papel.

—Por último, tenemos a Weyler, que ha estado corriendo mal, Liberato, al que la distancia no le acomoda y Serenísima, que parece necesitar pistas pesadas. Pero van tan livianos, que todo puede esperarse de elos.

En resumen ,diremos que somos partidarios de la clase, en otras palabras, de Bertini, a la que encomendamos la defensa de nuestro pronóstico y los placées se los asignaremos a Iradier y Kelso.

La sorpresa podría venir de la compañera de corral de nuestra favorita, Castellamare.

Se abre la reunión con el premio Arenal, sobre 1,200 metros, carrera destinada para tres años y más no ganadores.

Tangolosa se impone sobre sus modestos rivales por carreras corridas, pero debuta en esta cancha y la monta de J. Gutiérrez no es para inspirar confianza. En esta situación, prescindimos de ella y nos decidiremos por Revilla, a la que la distancia favorece mucho más que los 1,400 metros que ha estado corriendo y en que ha fallado al final.

remitida la víctima son de alguna

Los placées se los asignamos a Agua Real y Masaniela sin mayores comentarios.

—L'Epatant cuenta con nuestras preferencias en los 1,400 metros del premio Ligua, pues su llegada de 3.o del Domingo pasado en la prueba ganada por Ka-Na-Ka a Istria es sujerente.

Para escoltarlo nos gustan Morokil y Madeline, que han corrido bien.

—En el handicap de velocidad sobre 900 metros, no cumplirán su anotación: Dieppe, Flautín y la pareja del Stud Iram, compuesta de Trifulca y Lantenac.

A nuestro juicio la carrera se presenta como muy indicada para Chalinga, que ya se encuentra en posesión de todos sus medios, que en esta distancia son sencillamente formidables.

Es nuestra favorita junto con Fuñingue y Alderney.

—El 4.o lugar en el programa lo ocupa el premio Osorno, handicap sobre 1,900 metros, en que de los nueve inscritos no correrán Percala y Perval.

Antu Chen es nuestro favorito, pues su carrera del Domingo fué muy buena y ahora va a otra diferencia de kilos con el ganador, qnue fué Payador y al que consideramos su más serio rival. El tercer placé, si es que lo hay, se lo dejamos a Janus.

—Una verdadera lotería es el premio Cavancha, handicap sobre 1,400 metros.

No haremos mayores comentarios para decir que nuestros favoritos son: Lantenac, Coquetón y Señora, en el orden indicado.

—La mañana hípica se clausura con el premio Freirina, handicap sobre 1,200 metros, con un premio de $ 2,500 al vencedor.

Ausentes Leoncito, Lantenac y Anémona nos parece que el final debe estar circunscrito a Scut y Brocatelle.

Hace 21 días la hija de Calvito dió cuenta de Scut a nueve kilos. Ahora van sólo a dos y la mala carrera que el Domingo produjo la pupila de Ramírez se debió a que sufrió contratiempos.

Por lo tanto optamos por Scut para el primer puesto y los placéeos se los asignamos a Brocatelle y El Godo, cuyo triunfo del Domingo hace creer que va a volver por sus fueros.

RESUMEN

1.a carrera: Revilla, Agua Real y Masaniela.

2.a carrera: L'Epatant, Morokil y Madeline.

3.a carrera: Chalinga, Fuñingue y Alderney.

4.a carrera: Antu Chen, Payador y Janus.

5.a carrera: Lantenac, Coquetón y Señora.

6.a carrera: Bertini, Iradier y Kelso.

7.a carrera: Scut, Brocatelle y El Godo.

LINGUE Y RAULI

PARA PISO, MUY SECO
1x2 1|2 Mach., $ 0.80 c|u.
OFRECE:
BARRACA Y FABRICA "LA REPUBLICA"
DOMEYKO 2354, TELEFONO N.o 182 (PARQUE)

20 AÑOS DE EXITO SIEMPRE CRECIENTE HAN CONSAGRADO LA

TINTURA FRANCOIS INSTANTANEA

como lo mejor en el mundo para devolver en algunos minutos al cabello o bigote canosos el color natural de la juventud, en negro, castaño oscuro, castaño y castaño claro.

DE VENTA EN TODAS LAS FARMACIAS

B. Fluxá & Cía.

Calzado de alta calidad para SEÑORAS, CABALLEROS Y NIÑOS.

PRECIOS REBAJADOS POR ESTE MES

Estado esq. Moneda

Viña Linderos

(ANTIGUA VIÑA ALEJANDRO REYES— 1835.— (CHILE)

Gacitúa-Braun

Premiada en quince Exposiciones Internacionales.— Gran Premio París 1889.— Gran Diploma de Honor con Medalla de Oro de Primera Clase en la Exposición Internacional de Alimentación de la Ville de París en 1889.— Ocho Medallas de Oro en otras Exposiciones.

EL VINO FRANCES DE CHILE

Cosecha los siguientes vinos.— BLANCO: Gran Vin Type, BARSAC.—TINTOS: Gran Vin Type BOURGOGNE, Gran Vin Type BORDEAUX y Type BORDEAUX RESERVE.

AGENTES: en el centro de Chile: WEIR SCOTT y Co., (Valparaíso, Santiago, Concepción y Talcahuano); SOCIEDAD ANONIMA JAHUEL (Valparaíso y Santiago); en la Patagonia chilena y argentina: SOC. AN. COM. BRAUN Y BLANCHARD; SOC. AN. GANADERA Y COMERCIAL MENENDEZ-BEHETY y GMO. WELLS (Punta Arenas). En el Norte: WAGNER, CHADWIC Y Co., (vinos en barril).

OPINIONES AUTORIZADAS

Dice el Excmo. señor ex-Presidente DON JUAN LUIS SANFUENTES... "y he encontrado exquisitos sus vinos cosechados en la VIÑA LINDEROS".— Julio 17-1916.

Dice DON LUIS CLARO SOLAR... "Sus vinos tintos no tienen la menor acidez y sí todo el bouquet de los buenos vinos franceses".— Mayo 28-917.

Dice el Excmo. señor ex-Presidente DON ARTURO ALESSANDRI... "Por su bondad los considero iguales a los mejores vinos franceses".— Noviembre 2-920.

Decían los reputadísimos DEGUSTATEURS, señores:

DON MARCIAL MARTINEZ... "No creo equivocarme al decir que este vino blanco es del tipo BARSAC, que muchos prefieren al Sauterne. Yo lo he preferido siempre para comer las ostras".... "Me es grato comunicar a usted que ayer almorzó conmigo un conocedor de vinos y encontró que su tinto RESERVADO, estilo Borgoña, es el MEJOR vino que se trabaja en Chile"... "Su vino tipo BOURGOGNE he encontrado excelente y es una magnífica imitación del CRU francés".— Cartas Autógrafas de Junio 28, Julio 1.o y Diciembre de 1916.

DON JULIO ZEGERS... "El sabor es franco sin resabio alguno, y su ley alcohólica, iguala a la de los mejores Burdeos franceses".— Setiembre, 15-1916.

GRAN TRIUNFO EN FRANCIA DE LOS VINOS TINTOS DE LA VIÑA LINDEROS

Dice el Boletín de Análisis número 3432, de Agosto 8 de 1923, de la Universidad de Burdeos. Estación Agronómica y Enológica del Ministerio de Agricultura de Francia, que el "vino tinto de la Viña Linderos, Chile, depositado por M. Schroeder y Co., POR SU COLOR, BOUQUET Y SABOR, ES INCOMPARABLE A LOS MEJORES CRUS DE FRANCIA".

"Este vino, normalmente constituído, está conforme con las prescripciones del decreto del 19 de Agosto de 1921, que reglamenta la circulación de los vinos en Francia, sometiéndolos a muy severas pruebas. Lleva la firma del Presidente de la República francesa y de los Ministros de Finanzas, de Agricultura, de Comercio y de Industria, de Higiene, de Asistencia y de Previsión Social.

Dice M. Martín, jefe de la conocida firma M. Schroeder y Co., comerciantes en vinos de Burdeos, en carta de Agosto 1.o de 1923 al Cónsul General de Chile en París, don Manuel Amunátegui, sobre el Boletín de Análisis mencionado, QUE NO SE PUEDE DESEAR MEJOR.

Weir, Scott & Co.

TRABAJOS DE LA MAÑANA DE AYER EN EL HIPODROMO CHILE

PISTA PESADA

Iradier
montado por un aprendiz, pasó vuelta y 200 metros al carrerón en 2.7; primera vuelta en 1.50.

Fullero
montado por C. Sagredo, pasó mil en 1.7.

Anémona
montada por P. P. Cancino, pasó 400 en 26 4|5.

Calabazo
montado por un aprendiz, pasó 400 en 28 1|5.

Silver Mine
montado por A. Zúñiga, pasó 200 en 13 2|5.

Peña Blanca
montada por J. Donaire, pasó 600 en 39.

Brizna
montada por J. Vergara, pasó 400 en 26 2|5.

Chata
montada por Ramón Ubilla, pasó 400 en 28 3|5 a voluntad.

Melibea
montada por M. Zúñiga pasó 200 en 13.

Fuñingue
montado por M. Rojas, pasó 200 en 12 3|5.

La Perichole
montada por R. Olguín, pasó 600 en 42.

Nafta
montada por J. Vergara, pasó 400 en 24 4|5.

Jettatura
montada por C. Sagredo, pasó 800 de bajada, en 52 1|5.

Peruco
montado por G. Valencia, pasó 800 de bajada, en 52.

Los Andes
montado por M. Rojas, pasó 800 en 54 1|5; después de un descanso repitió en 55 3|5.

Vigésima
montada por un aprendiz, pasó 400 en 27.

RESUMEN DE LOS TRABAJOS EF TUADOS EN LA SEMANA POR LOS COMPETIDORES DE HOY EN EL HIPODROMO CHILE

Primera Carrera

Joroba.—El Lunes con Mario Rojas 1,000 metros en 1.9 1|5.

Don Arturito. — El Jueves con aprendiz pasó 400 metros en 26 3|5.

Revilla. — El Lunes con A. Jiménes pasó 1,200 metros en 1.22 1|5.

Segunda Carrera. — 1,400 metros

L'Epatant.—El Jueves con Morgado 400 metros en 26.

Zumbido. — El Viernes 1,200 metros en 1.26 4|5.

Tercera Carrea — 900 metros

Lantenac. — Con aprendiz 1,000 metros en 1.7.

Farolera. — El Jueves con aprendiz, 60 metros en 41 4|5.

Alderney.—El Lunes con aprendiz 400 metros en 25 4|5.

Cuarta Carrera — 1,900 metros

Castor.—El Jueves 800 en 52 4|5.

Quinta Carera — 1,400 metros

Anémona.—El Lunes con J. Vergara 70 metros en 47.

Coquetón. — El Jueve Vergara 1,00 metros en 1

Dominó. — El Lunes co ñoz 60 metros en 41.

Sexta Carrea. — 1,900 m

Gran Bonetón.—El Jueve ña del Mar una vuelta en

Hyrcanie.—El Viernes co guir 600 metros en 42 1|5.

Juglar.— El Viernes co guín 600 metros en 41.

Kelso. — El Viernes co 400 metros en 26.

Weylor.—El Jueves con 800 metros en 55.

Sétima Carrea — 1,200

Scut. — El Viernes con 40 metros en 25 2|5.

Brocatelle. — El Jueves gado 400 metros en 26. 25 3|5.

Trifulca.— El Jueves n 30 3|5 con aprendiz.

PRUEBE UD. LOS CIGARRILLOS

CORRIENTES ORO ESPECIALES

20 cts M. R. 40 cts

Cabeceados Papel MAIZ

CIA CHILENA DE TABACOS

HIPODROMO CHILE -:- Domingo 28 de Marzo de 1926

PRIMERA CARRERA, A LAS 8.45 A. M.—Premio ARENAL.—Para 3 años y más, no ganadores.— Peso de Reglamento.— cargo de 1 kilo por carrera perdida en el Hipódromo Chile.— Inscripción: $ 15.— Premio: $ 1,500 al 1.o—Distancia: 1,200

PREPARADOR	DUEÑO	NOMBRE	PESO	EDAD	SANGRE	PADRE	MADRE	TRAJE DEL JINETE	JINETE PRO
L. G. Gómez	P. Leiva	1 **Don Arturito**	59	5	1/2	Sea Blaze	Chilena	Granate, blancas, granate	H. All
R. Pastene	M. A. Benavent	2 **Itay tué**	57	4	F	Panguilemu	Armónica	Azul turquesa, oro, blanca	L. Fue
F. Peralta	Santa Isabel	3 **Mano Negra**	56	3	F	L. Reason	Meridiana	Rosado braz. y g. verde	R. Olg
A. Aguilera	G. Vergara	4 **Rafaelita**	56	3	F	P. Whilhem	Roguette	Amar. y neg. por mitad	E. Agu
D. Sandoval	G. Anguita	5 **Tangolosa**	56	3	F	El Tango	Resbalosa	Oro viejo, cuello y g. blanca	J. Gu
J. Madrid	Cruz Azul	6 **Vigo**	55	4	7/8	Alanés	Vira	Blanco, cruz y gorra azul	C. Sant
P. Bagú	L. Lamolliate	7 **Agua Real**	54	3	F	Eclair	Agua Santa	Blanca, cuello y puños y g. neg.	R. Sep
S. Rojas	"Eberré"	8 **Joroba**	52	3	F	Old Boy	Quai D'Orsay	Blanco y azul list., gorra azul	M. Roja
U. Duque	Urbión	9 **Revilla**	51	3	F	Rozno	Kirkdale	Salmón mang. y gorra verdes	N. N.
A. Zúñiga	R. Pizarro	10 **Filoxera**	50	3	F	Filipo	Reverencia	Oro y verde list., gorra oro	M. Zú
J. Ramírez	Junquillar	11 **Bellísima**	49	3	F	Burlesco	Bonitilia	Frutilla alam. y g. azul	P. Olg
J. B. Ramírez	E. Molina	12 **Ken**	49	5	F	Ben	Circingle	Azulino cruz perla, m. azul	O. God
Alf. González	M. R. Troncoso	13 **Masaniela**	40	4	7/8	Pillastre	Flor de un dí	Azul, lacres, oro	L. Mu

SEGUNDA CARRERA, A LAS 9.15 A. M.—Premio LIGUA.—Para ganadores que no hayan ganado más de $ 15,000.— ción: $ 20.— Premio: $ 2,000 al 1.o.— Distancia: 1,400 metros

D. Galaz	Izarra	1 **Morokil**	55	4	F	Altanero II	Alvy	Blanca est. verde, gorra lacre	L. Fue
L. Ramírez	Los Primos	2 **Incidencia**	52	4	F	Prestige	D. D'Orsay	Rojo faja y brazalete oro	C. Sant
R. Piérola	Tricolor	3 **Madeline**	51	3	F	Alanés	Madelón	Azul, blancas, colorada	R. Her
A. Muñoz	Kangaroo	4 **Kerry**	50	3	F	Fernet	Agnes Bobs	Rosado braz. y gorra blanca	N. N.
J. Ramírez	Popeta	5 **Chata**	49	4	F	Altanero	Chablis	Morada, blancas, blanca	R. Ubi
J. A. Castro	J. Borda	6 **Jubol**	49	3	F	Altanero II	Vinay	Nar. j cel. en rued. g. naranja	L. Bra
L. Pinochet	República	7 **L'Epatant**	48	3	F	Brazil	Agnes Robert	Oro cruz negra, m. oro, g. lacre	C. Sag
E. Polanco	E. Polanco	8 **Pilot**	48	5	F	Altanero	Prosa	Solferino	R. Sep
N. Herrera	Meyerling	9 **Meyerling**	47	4	F	Burgomaster	Mandarina	Gris perla y negro a cuad. g. neg.	R. Olg
A. Contreras	E. Acosta	10 **Picaronera**	47	5	3/4	Constant	Picarona	Neg., mang. neg. bl. y lac. g. neg	N. N.
A. Guitienne	A. Del Pedregal	11 **Achao**	46	3	F	Panguilemu	Monna Vana	Blanca y guinda por mit. g. [illegible]	[illegible]
R. Amaro	Condal	13 **Intuición**	45	5	F	Burlesco	L'Astrée	Oro y lac. list. m. lac. braz. oro	P. Olg
J. Fernández	J. Fernández	13 **Kois**	44	6	F	Olascoaga	Anónima	Azul, acero, blanca	N. N.
A. Zúñiga	R. Pizarro	14 **Melibea**	40	3	F	Last Reason	Oroya	Oro y verde listado	O. Sep
P. Rojas	F. Romero	15 **Milonguita**	40	3	F	Last Reason	Muscade	Granate, blancas, verde	R. Sep
J. Rojas	L. A. Castro	16 **Ravachol**	40	4	F	Hallington L.	Amica	Negras, celestes, lacre.	N. N.
U. Duque	E. Hormazábal	17 **Zumbido**	40	5	F	Scarron	Mancel	Naranja, violetas, violeta	J. Car

TERCERA CARRERA, A LAS 9.45 A. M.— Premio BLANQUILLO.— Handicap.— Para ganadores.— Inscripción: $ 15.— mio: $ 1,500 al 1.o.—Distancia: 900 metros

L. A. Ramírez	Iram	1 **Trifulca**	65	4	F	Billy Boy	Triaca	Gris perla, anillos y g. verde	No corr
L. Ramírez	Iram	2 **Lantenac**	54	5	F	Lovelace	La Tapera	Gris perla, anillos y g. verde	No corr
R. Pastene	M. A. Benavent	3 **Chalinga**	60	6	55/64	Longchamps	Lieja	Azul turquesa, oro, blanca	J. Verga
F. Peralta	Porvenir	4 **Galeno**	56	3	F	Hassard	Dundrenan	Oro mang. y g. azulino	C. Sant
O. Lazcano	Lonchamps	5 **Alderney**	53	4	F	Alanés	Parterre	Blanco y lacre en rued. g. gran.	C. Sant
J. S. Navarro	E. Romo	6 **Cursova**	50	4	1/2	Julio César	Chilena	Morada, gorra guinda	J. Pin
L. G. Gómez	L. Fredes	7 **Tronador**	50	5	1/3	Londres	Chilena	Verde, blancas, verde	L. Mor
J. Rojas	B. Moreno	8 **Corita**	47	4	1/2	Constant	Chilena	Verde nilo	P. Olg
R. Busto	F. Villa	9 **Fuñingue**	45	3	3/4	Rozno	Hougmagandie	Amarilla, am. y lacre, amarilla	M. Roja
J. Donati	E. Araya	10 **Gonesse**	44	3	F	Olascoaga	Gonina	Lila lunares lacres	No corr
U. Duque	Urbión	11 **Renella**	43	3	7/8	Rozno	Sensación	Salmón, verdes, verde	N. N.
Av. González	J. E. Montt	12 **Dieppe**	40	3	F	Marte	María Cristin	Verd. osc., m. rosa seca, g. oro v.	No corr
L. Vásquez S.	F. Romero	13 **Farolera**	40	5	F	Solalinde	Tránsito	Guindas, blancas. esmeralda	R. Sep
A. Zúñiga	M. Gálvez	14 **Flautín**	40	4	7/8	Duty	Francisca	Amarillo y morado, en ruedas	No corr

CUARTA CARRERA, A LAS 10.15 A. M.—Premio OSORNO.— Omnium.— Handicap.— Inscripción: $ 35.— Premio: $ al 1.o.—Distancia: 1,900 metros

D. Sandoval	D. Urrutia	1 **Percala**	58	5	F	Pirapó	Shylass	Azul y blanco list. g. lacre	No corr
A. González	M. R. Troncoso	2 **Janus**	56	3	F	Pillastre	Turpinita	Azul eléct. mang. lac. g. oro	E. Agu
J. Cuevas	A. Fontecilla	3 **Payador**	54	4	F	Pirapó	Culata	Granate, coloradas, rosada	R. Her
F. Bernal	A. Vargas	4 **Signorino**	54	3	F	Olascoaga	Donna	Azul costuras y gorra oro	L. Fue
R. Pastene	M. A. Benavent	5 **Antu-Chen**	48	3	F	Alanés	Echantée	Turquesa, oro, blanca	L. Mu
R. Piérola	Beyond	6 **Obsequio**	45	4	F	Estribor	Oblea	Azul gorra rosada	R. Sep
R. Busto	F. Villa	7 **Castor**	44	4	7/8	Hassard	Fateful	Amarilla list lacre., g. amarilla	M. Ro
A. Huerta	A. Huerta	8 **Perval**	42	5	F	Olascoaga	Sencillez	Cereza cruz y gorra negra	No corr
R. Amaro	R. Amaro	9 **Zadorija**	40	4	F	Osboch	Aldivia	Lila	P. Olg

QUINTA CARRERA, A LAS 10.45 A. M.— Premio CAVANCHA.— Handicap.— Para ganadores que no hayan ganado más mil pesos.— Inscripción: $ 20.— Premio: $ 2,000 al 1.o.— Distancia: 1,400 metros

C. Morris	C. Plofrío	1 **P. Blanca**	59	4	F	Pirapó	Merele	Lacre cruz y gorra turquesa	J. Verga
L. A. Ramírez	Iram	2 **Lantenac**	55	5	F	Lovelace	La Tapera	Gris perla, an. y gorra verde	C. Sa
P. Cancino	A. Vásquez	3 **Anémona**	54	5	A	Sandridge	Amatista	Blanca baja solf., gorra blanca	C. Sant
R. Ramírez	Palermo	4 **Coquetón**	53	4	F	Billy Boy	Panimávida	Amarillo braz. y gorra solf.	C. Sag
L. Pinochet	L. A. González	5 **Dominó**	53	4	F	Mustafá	Dimity	Oro y negro en ruedas	No corr
M. Reyes	E. Suárez	6 **Señora**	51	4	F	Estribor	Sixcrown	Caqui gorra negra	L. Fue
J. Munita	J. Munita	7 **Harding**	50	4	F	Comisario II	Juanchera	Naranja braz. y gorra azul	P. Que
I. Yáñez	M. Goicovitch	8 **Inmortal**	50	3	F	Alum	Royal Red	Negro, g. café	N. N.
A. Castro	J. Borda	10 **Kasaba**	49	4	F	Pitcher	Olesa	Nar. y celest. en rued. g. nar.	L. Bra
F. Peralta	Sin Duda	9 **Almoneda**	49	4	F	Alanés	Madelón	Morado braz. y gorra azul	R. Olg
J. Rojas	B. Moreno	11 **One Step**	47	5	F	El Tango	Fine Rose	Verde nilo	P. Olg
L. Vásquez	F. Romero	12 **Sixpence**	45	4	F	Fío	Damsel	Gunida, blancas, verde	N. N.
D. Galaz	L. A. Cortés	13 **Kandahar**	44	3	F	Burlesco	Cómica	Oro, m. verde manz., g. negra	R. Sep
A. Zúñiga	San Cayetano	14 **Silver Mine**	40	5	F	Duty	Silver Glass	Azul an. bl., azules, azul y bl.	O. Sep

SEXTA CARRERA, A LAS 11.15 A. M.— Premio MAPOCHO (Clásico).— Handicap.— Para 3 años y más.— Inscripción —Ratificación: $ 50 el Lunes antes de la carrera.— Premio: $ 7,000 al 1.o.— Distancia: 1,900 metros

P. Bagú	A. Undurraga	1 **Bertini**	60	5	F	L'Aiglon	Rosse	Negra gorra blanca	L. O
R. Piérola	C. Olivares	2 **Náufrago**	59	5	F	Crescendo	Regencia	Colorado oscuro, gorra gris	A. Gol
D. Sandoval	M. Silva	3 **G. Bonetón**	51	5	F	Julio César	Florángel	Lacre y negro por mitad	L. Fue
J. Madrid	2 de Octubre	4 **Iradier**	50	5	F	Marcosol	Avellana	Blanco, braz. y g. celestes.	C. Sag
D. Sandoval	D. Urrutia	5 **Percala**	48	5	F	Pirapó	Shylass	Azul y blanco list., gorra lacre	L. Mu
E. Ulloa	Basilea	6 **Hyrcanie**	46	6	F	Burlesco	Bombonière	Azul, negras, lacre	R. Olg
E. Ulloa	Basilea	7 **Juglar**	40	5	F	Melbourne	Black Berry	Azul mangas negra. g. lacre	P. Olg
P. Bagú	E. Subercaseaux	8 **Castellamare**	44	5	F	Burgomaster	Porte Cigarett	Blanco presillas plata, g. col.	R. Sep
F. Peralta	E. Castagnola	9 **Kelso**	44	4	F	Melbourne	Swallow	Solf., mangas y gorra verde	J. Pin
F. Bernal	A. Vargas	10 **Signorino**	43	3	F	Olascoaga	Donna	Azul costuras y gorra oro.	No corr
R. Amaro	R. Fernández	11 **Weyler**	43	5	F	Marcosol	Barcola	Celest cruz y an. neg., g. celeste	R. Ol
J. Ramírez	Parsifal	12 **Liberato**	42	4	F	Eclair II	Edelweiss	Castaño, gorra negra	M. Roj
J. Méndez	San Luis	13 **Serenísima**	40	4	F	Calvito	Sapientia	Nar. list. blanca, gorra blanca	J. Ca

SETIMA CARRERA, A LAS 11.45 A. M.— remio FREIRINA.— Handicap.— Para ganadores de más de $ 10,000.— Ins $ 25.— Premio: $$ 2,500 al 1.o.— Distancia: 1,200 metros

C. A. Gómez	G. Toro	1 **Leoncito**	58	4	F	Last Reason	Best Girl	Verde blanco y negro listado	No corr
R. Ramírez	Don Roberto	2 **Scut**	56	4	7/8	Alanés	Sfax	Blanca, celeste, celeste	C. Sag
P. Amaro	Flemington	3 **Brocatelle**	54	4	F	Calvito	Bravata	Celest cruz y an. neg., g. celeste	L. Mor
A. Huerta	Alnero	4 **Palinco**	51	5	F	Rodilard	Marionette	Blanco lunares y gorra lacres	N. N.
L. Ramírez	Iram	5 **Trifulca**	50	4	F	Billy Boy	Triaca	Gris perla an. y g. verde	C. San
L. Ramírez	Iram	6 **Lantenac**	44	6	F	Lovelace	La Tapera	Gris perla, an. y g. verde	No corr
J. Castro	J. Borda	7 **Lea**	49	6	F	Celso	Represalia	Naranj y celeste en rued. g. nar.	L. Bra
R. Busto	Olvido	8 **G. Prim**	47	4	F	Buñuelo	Cesira	Frutilla, gorra morada	M. Roj
P. P. Cancino	A. Vásquez	9 **Anémona**	45	5	F	Sandridge	Amatista	Blanca faja solf. g. blanca	No corr
J. Méndez	T. Ruiz	10 **Foch**	45	5	F	Siberien	Brigitte	Celeste. braz. y g. negra	P. Olg
D. Galaz	D. Galaz	11 **El Godo**	42	4	F	Burlesco	Superiora	Amarillo, brazaletes y g. oro	R. Sep
A. Guerra	S. Guerra	12 **Ll. George**	40	4	F	Rolando II	Divisa	Rosado, cuello, puños y g. negra	O. Sep

PRONOSTICOS DE ALGUNOS DIARIOS Y REVISTAS PARA LA REUNION DE LA MAÑANA DE HOY EN EL HIPODROMO CHILE

DIARIOS Y REVISTAS	1.a carrera	2.a carrera	3.a carrera	4.a carrera	5.a carrera	6.a carrera	7.a c
LA NACION ..	Revilla Agua Real Masaniela	L'Epatant Morokil Madeline	Chalinga Fuñingue Alderney	Antu Chen Payador Janus	Lantenac Coquetón Señora	Bertini Iradier Kelso	Scut Brocate El God
LOS TIEMPOS.	Revilla Agua Real Masaniela	L'Epatant Morokil Madeline	Chalinga Fuñingue Alderney	Payador Antu Chen Janus	Peña Blanca Coquetón Señora	Iradier Bertini Kelso	Brocate Scut El God
LA HUASCA ..	Tangolosa Revilla Masaniela	L'Epatant Morokil Madeline	Chalinga Fuñingue Galeno	Antu Chen Payador Obsequio	Coquetón Kandahar Lantenac	Iradier Bertini Hyrcanie	Brocate General El God
D. ZEITUNG ..	Revilla Bellísima Masaniela	Intuición Meyerling Pilot	Chalinga Fuñingue Corita	Payador Zadorija Obsequio	Coquetón Dominó Kandahar	Gran Bonetón Iradier Kelso	

TORNOS de precisión para mecánicos
TALADROS de precisión para mecánicos.
CORREAS de todas clases y la mejor calidad.
POLEAS de todas dimensiones.
ARIETES — CRISOLES — BOMBAS

—OFRECEN:—

Santiago Webb & Co.

CASILLA 1767 — ESTADO 156-170 — TELEFONO INGLES 3176-3177

Con la reunión de hoy termina su temporada el Valparaíso Sporting Club

La reunión de hoy es la última que nos ofrece este año la institución viñamarina y consta sólo de siete pruebas de interés muy relativo, ya que buena parte de los profesionales se encuentran en Santiago preparándose para la temporada de Otoño. Los que aún quedan en Viña juegan hoy su última carta.

Sirve de principal atractivo el clásico José Luis Walker (antes Juan Mathews), carrera que logra anualmente despertar algún interés por las condiciones de la distancia y requisitos de la carrera.

GARETE DEFENDERA EL PRONOSTICO DE "LA NACION" EN EL CLASICO "JOSE LUIS WALKER"

APRECIACIONES Y PRONOSTICOS. — RESUMEN DE LOS TRABAJOS DE LA SEMANA.— MONTAS Y COMPETIDORES

ALGUNAS OPINIONES DE LA PRENSA

Este año parece será Garete, el irregular hijo de Matador, el favorito y probable ganador. La distancia le acomoda mucho y si es corrido a la expectativa su chance aumenta. Creemos que lleva en Vancouver su más serio enemigo, pues parece ser este animal un gran stayer. De Malharia se nos informa que no corre; en caso de ser presentada a la carrera la hija de Pibe es gran carta, pues su actual estado es sobresaliente.

La primera carrera es de mil metros y nos ofrece un encuentro entre animales de dos años ganadores y perdedores, con ventajas efectivas en el peso. Esta circunstancia hace difícil el pronóstico y por impresión diremos que nos gusta para ganador Noche Triste. Placé M. Pickford. Vienesa es peligrosa con el peso que correrá.

Ausentes Penthatlon y Albeytar de la segunda, han quedado con la mejor opción: Kamarad, Trilún y Filisteo. Los señalamos en este orden para defender nuestro pronóstico.

En la tercera carrera nos comunica nuestro corresponsal en la cancha, que no tomarán parte: Copa de Oro, Zapatilla, Pubenza y Descartado. Entre los restantes parece destacarse Libélula y Notoria. La pensionista de Sandoval ha hecho una lucida campaña y como conserva su estado, la recomendamos para el primer puesto. Placées, Notoria y Foguista. La presencia de La Mouche no es seguira en esta carrera.

En los mil metros de la cuarta carrera son Albeytar, Kolipí, Landrú y Lanzafuego los principales rivales y la lucha entre ellos va a ser reñida. Por su carrera del Domingo indicamos como ganador a Kolipí, el misterioso. Placé, Lanzafuego, que está bueno.

Después del clásico viene una prueba de 1,400 metros, que vemos como muy indicada para Mucha Pena. Esta yegua ha corrido toda la temporada con mala suerte, pues, a pesar de estar buena, no ha podido ganar. Creemos que hoy se le presenta una buena oportunidad. Como placé dejaremos a Pompeyana y a Pubenza, que están buenas.

La última carrera es una milla muy interesante. Madrigal, Minué, Sigma, Kadijah y Picazón van en condiciones de ganar. Preferimos a Madrigal, pues el hijo de Chulita se ha visto bien y es la milla la mejor distancia para sus medios. Placé Kadijah, que tiene un gran trabajo y Minué que es serio enemigo.

RESUMEN

1ª carrera. — Noche Triste, M Pickford.

2ª carrera. — Kamarad, Trilún, Filisteo.

3ª carrera. — Libélula, Notoria, Foguista.

4ª carrera. — Kolipí, Lanzafuego.

5ª carrera.—Garete, Vancouver.

6ª carrera. — Mucha Pena, Pompeyana, Pubenza.

7ª carrera. — Madrigal, Kadijah, Minué.

VALPARAISO SPORTING CLUB —:— Domingo 28 de Marzo de 1926

PRIMERA CARRERA, A LAS 2.30 P. M.—Premio MAINTENON.—1,000 metros.—Para productos de 2 años.—Peso: 54 kilos.—Recargo de 5 kilos a ganadores y descargo a perdedores, de 1 kilo por cada carrera per dida.—Inscripción: $ 40.—Premio: $ 4,000 al 1.o ... ...

PREPARADOR	DUEÑO	NOMBRE	PESO	EDAD	SANGRE	PADRE	MADRE	TRAJE DEL JINETE	JINETE PROBABLE
J. B. Castro	Los Aliados	1 Nelumbo. .	50	2	F	L. Reason	La Nonita	Azul, solferinas, gorra azul	M. Vera
I. Yáñez	Liray	2 M. Pickford	57	2	F	Altanero	Swallow	Morada, gorra negra, borla plata	W. Fuentes
G. de la Cerda	Carmencita	3 Noche Triste	57	2	F	Epson	Circingle	Rojo, lunares y gorra blanca	E. Cáceres
P. Polanco	Curimón	4 Doramita	50	2	F	Eclair	Dorama	Nar. y neg. a cuad., g. neg.	L. Torrealba
D. Yáñez	E. Subercaseaux	5 Vienesa. . .	48	2	F	Olascoaga	Austri.	Blanca, presillas plata	R. Rice

SEGUNDA CARRERA, A LAS 3 P. M.—Premio MEMOIR.—1,100 me tros omnium. — Handicap.—Inscripción: $ 35.—Premio $ 3,500 al 1.o...

PREPARADOR	DUEÑO	NOMBRE	PESO	EDAD	SANGRE	PADRE	MADRE	TRAJE DEL JINETE	JINETE PROBABLE
J. Rodríguez	A. Lyon	1 Albeytar. .	73	5	F	Pimental	Catherinette	Az. lun. bl., gorra azul.	No corre
J. Rodríguez	Ñipaco	2 Penthatlon	66	5	F	Pibe	Cachiltú	Morado, pres. y mangas oro.	No corre
J. Rodríguez	Botafogo	3 Artagnan .	57	4	F	Mustafá	Allegiance	Verd. y bl. list., gorra verde	H. Ramírez
G. de la Cerda	J. Valenzuela	4 Glacé. . .	56	5	8|4	Celso	Vaselina	Oro cruz y gorra lacre	Tal vez no corr
G. de la Cerda	F. Fernández	5 Trilúm. . .	55	5	7|16	Chileno	Gold Nut	Amarillo, lunares verdes	U. Ibarra
D. Sandoval	Ollimaraj	6 Filisteo. . .	53	3	F	Filipo	Caldera	Gris, pedl. cuell. puñ. y g. mor.	Edo Rebolledo
P. Polanco	Palermo	7 Zapatilla. . .	52	4	F	Brazil	B. Berry	Amarillo, braz y g solferino	W. Fuentes
J. Celpa	San Andrés	8 H. q. Ver .	46	3	F	Pibe	Miss Olga	Blanco, estrella verde	L. Torrealba
D. Yáñez	D. Yáñez	9 Kamarad .	46	4	F	G. Stoessel	Oremburgo	Az. mar., m y g. blancas	C. Guerra
D. Yáñez	D. Yáñez	10 Cipango. . .	42	5	F	Londres	Estepa	Azul, blancas, blanca	R. Rice
R. Plaza	Alexmalva	11 Papirusa .	41	3	F	Sumbar	Souci	Lila y negro listado	P. Silva
J. Avila	Carmouland	12 Bluette. . .	41	3	F	Campanazo	Broza	Gran., mang. y g. perla	D. Aguilar
A. Rodríguez	F. Marín	13 G. Day. . . .	40	3	F	Olascoaga	Gala Day	Grosella, est. crem., g. gras	J. Guajardo

TERCERA CARRERA A LAS 3.30 P. M.—Premio MANIFESTO.—1,400 metros. — Para caballos que no hayan ganado más de $ 20.000.—Handicap.—Inscripción: $ 35.—Premio: $ 3,500 al 1.o ...

PREPARADOR	DUEÑO	NOMBRE	PESO	EDAD	SANGRE	PADRE	MADRE	TRAJE DEL JINETE	JINETE PROBABLE
L. A. Benítez	Lampa	1 Oligarca. .	58	3	F	El Pícaro	Oligarquía	Guinda seca	V. Jara
C. Rodríguez	Mutton	2 R. de Esp. .	57	4	F	Rigo	Ivana	Solferino, list blancas, lacre	H. Ramírez
F. Guzmán	Las Zorras	3 Descartado .	56	3	F	Campanazo	Discreta	Colorado.	M. Vera
D. Sandoval	E. Bouquet	4 Libélula. .	54	4	F	Buñuelo	F. du Solei	Blanca y az. en rued., g. col.	M. Núñez
P. Polanco	Record	5 Notoria. . .	54	3	F	Campanazo	Novelesca	Blanco, cuello y g. azul	Edo. Rebolledo
I. Yáñez	I. Yáñez	6 Foguista. . .	51	3	F	Campanazo	F. Du Joie	Celeste y rosado listdo	W. Fuentes
I. Yáñez	I. Yáñez	7 La Mouche .	51	3	F	Altanero	B. Bery	Rosado y celeste listado	No corre
J. Clpa	A. Urrutia	8 C. de Oro .	50	3	F	L. Reason	Disdain	Gran., azul. an. gran. g. azuln.	L. Torrealba
H. Pérez	T. Hurley	9 Miserere . .	50	3	F	L. Reason	Teresa	Gris perla, mang cerz., g. perla	N. Ramírez
F. Godoy	Samo Alto	10 Fronteriza .	48	4	F	Campanazo	Frontera	Violeta, mang. roj., g. negra	U. Ibarra
P. Polanco	Palermo	11 Zapatilla. .	48	4	F	Brazil	B. Berry	Amarillo, braz y g. solferino	No corre
R. Plaza	Palermo	12 Pompeyana.	44	3	F	Kalandor	Vesubiana	Abar. braz y gorra solferino	P. Silva
J. Rodríguez	Ñipaco	13 Pubenza. .	47	3	F	Pibe	Caridad	Morada presillas oro, g. morada	C. Guerra
J. Avila	Carmouland	14 Bluette . . .	40	3	F	Campanazo	Broza	Granate, mang. y g. perla	L. Aguilar

CUARTA CARRERA, A LAS 4 P. M.—Premio MONARQUE.—1,000 me tros.—Para ganadores de más de $ 10,000.— Handicap.—.Inscripción: $ 3.—Premio: $ 3,500 al 1.o .

PREPARADOR	DUEÑO	NOMBRE	PESO	EDAD	SANGRE	PADRE	MADRE	TRAJE DEL JINETE	JINETE PROBABLE
J. Rodríguez	A. Lyon	1 Albeytar. .	60	6	F	Pimental	Catherinette	Azul, lunares blancos, g. azul	H. Ramírez
Y. Yáñez	I. Yáñez	2 Larousse . .	57	3	F	Burgomaster	Sombrilla	Rosado y celeste listado	J. M. Baeza
E. Rodríguez	El Amigo	3 G. Cocktail .	55	5	F	Mustafá	Grivoise	Rosado, cuello, p. y g. azul	V. Jara
J. Rodríguez	Ñipaco	4 Penthatlon .	53	5	F	Pibe	Cachiltú	Morado, presilla y b. oro	Edo. Rebolled
L. A. Figueroa	Pocochay	5 Kolipí. . .	47	5	F	L. Reason	Cachucha	Rosa seca, g. negra	U. Ibarra
P. Polanco	Arauco	6 Landrú. . .	43	4	F	L. Reason	Meridiana	Negra, mang. y g. azulino.	C. Guerra
H. Pérez	Junquillar	7 Lanzafuego.	43	4	F	Bishop	Chaterbox	Frutilla, alm y g. azul	P. Silva

QUINTA CARRERA a las 4.30 P. M.—Premio JOSE LUIS WALKER (Ex Juan Mathews).—Carrera clásica.—2,800 metros.—Handicap libre. —Para caballos que no hayan llegado placé en carreras de más de 1,600 metros, en la actual temporada.—Inscripción: $ 100.—Pemios $ 10,000 al 1.o, $ 2,000 al 2.o, $ 1,000 al 3.o y $ 1,000 al criador del ganador, si éste fuere nacido en el país

PREPARADOR	DUEÑO	NOMBRE	PESO	EDAD	SANGRE	PADRE	MADRE	TRAJE DEL JINETE	JINETE PROBABLE
J. Celpa	El Peral	1 Digno. . . .	59	4	F	Campanazo	Damasca	Lacre braz y g. plomo	Ed. Rebolledo
J. B. Castro	Calibán	2 Garete. . .	52	4	F	Matador	Fricka	Oro, gros, oro	U. Ibarra
I. Yáñez	Ossyris	3 Bandazo. . .	51	4	F	Tullibardine	B. Glacé	Solferino, gorra oro	H. Ramírez
I. Yáñez	Ossyris	4 Almodovar .	49	5	F	Mustafá	Grivoise	Solferino, g. oro.	C. Guerra
D. Yáñez	D. Yáñez	5 Perillán. . .	51	5	F	Pirapó	Safo	Azul, mangas y g. blancas	N. Ramírez
G. de la Cerda	S. Polloni	6 Malharia. .	48	4	F	Pibe	Delfa	Oro, brazalete y g. negra	L. Torrealba
C. Rodríguez	L. Ossa C.	7 Vancouver .	48	3	F	Marte	Valmont	Azul y blanco en rued., g. lacre	P. Silva
D. Sandoval	E. Bouquet	8 Quién es?. .	45	3	F	Melik	Jacqueline	Verde nilo, g. morada	Tal vez no cor

SEXTA CARRERA, A LAS 5 P. M.—Premio MUNCASTER.—1,400 me trostros.—Para caballos nacidos en el país, que no hayan ganado desde el 1.o de Enero de 1926 o que se rematen por $ 5,000.—Handicap.—Inscripción: $ 35.—Premio: $ 3,500 al

PREPARADOR	DUEÑO	NOMBRE	PESO	EDAD	SANGRE	PADRE	MADRE	TRAJE DEL JINETE	JINETE PROBABLE
D. Sandoval	E. Bouquet	1 Yokoska. . .	58	5	F	Osboch	Lady Love	Az. y bl. en rued., g. lacre	M. Núñez
J. Celpa	San Andrés	2 Mucha Pena	56	4	F	Pibe	Chicana	Blanco, estrella borla verde	Ed. Rebolledo
L. Benítez	Lampa	3 Chevrolet. .	55	5	F	Mustafá	M. Belle	Guinda seca	V. Jara
I. Yáñez	Ossyris	4 Almanzor. .	54	4	F	Buñuelo	Ravenne	Solferino, g. oro.	W. Fuentes
F. Guzmán	Las Zorras	5 Colambrai. .	52	3	F	S. Pride	Reine D'Or	Colorado	M. Vera
J. Ramírez	J. Ramírez	6 Eudón. . . .	50	6	F	Marcosol	Bilz	Am., plomo y rojo, g. ploma	N. Ramírez
J. Rodríguez	Ñipaco	7 Pubenza. . .	49	3	F	Pibe	Vesubiana	Mor. pres. oro, g. morada	N. N.
R. Plaza	Palermo	8 Pompeyana.	46	3	F	Kalandor	Caridad	Am., braz. y g. solferino	P. Silva
P. Polanco	P. Polanco	9 Vinicia. . .	42	3	F	Burgomaster	Bretaña	Azul, coloradas, blancas.	R. Rice

SEPTIMA CARRERA, A LAS 5.30 P. M.—Premio MELTON.—1,600 me tros.—Omnium.—Handicap.—Inscripción $ 40.—Premio: $ 4,000 al 1.o ..

PREPARADOR	DUEÑO	NOMBRE	PESO	EDAD	SANGRE	PADRE	MADRE	TRAJE DEL JINETE	JINETE PROBABLE
H. Pérez	Popeta	1 Minué. . . .	59	4	F	Altanero II	Menina	Morada, m. y g. blanca	N. Ramírez
P. Polanco	Arauco	2 Indian Boy .	56	4	F	Buñuelo	I. de Castro	Neg., m. az., g. negra	M. Baeza
L. A. Figueroa	B. F. Bertein	3 Madrigal. .	55	3	F	L. Reason	Chulita	Rosa seca, g. esmeralda	U. Ibarra
A. Muñoz	A. Sotomayor	4 Sigma. . .	55	5	F	El Tango	Atalaya	Caqui, alm. bot. mang. y g azul	S. Villanuev
D. Sandoval	E. Bouquet	5 Guau. . . .	52	5	F	Olascoaga	Austria	Azul y bl enrued., g. lacre	P. Silva
J. B. Castro	C. Amaro	6 Kadijah . . .	50	5	F	El Tango	Ketienen	Grn., azul. ,g. blanca	C. Guerra
A. Muñoz	L. A. González	7 Lolotte. . .	45	3	31|32	Brazil	Cybelle	Oro y negro en ruedas	L. Torrealba
D. Yáñez	Silvaras	8 Maremoto. .	44	3	F	Myosol	Francesa	Amarillo, braz y g. lacres	R. Rice
J. Celpa	San Andrés	9 M. Pena. . .	44	4	F	Pibe	Chicana	Blanco estrella y g verde	No corre
I. Yáñez	I. Yáñez	10 La Moche. .	41	3	F	Altanero	B. Berry	Rosado y celeste listado	P. Silva
C. Muñoz	C. Muñoz	11 Fanfarrona .	40	6	F	Comisario	Lavabo	Blanca, lacre, g. negra	J. Lanzoni
L. Benítez	Lampa	12 Picazón. . .	40	4	F	Orwin	Kepta	Guinda seca	L. Aguilar

PRONOSTICOS D EALGUNOS DIARIOS Y REVISTAS PARA LA REUNION DE LA TARDE DE HOY EN EL VALPARAISO SPORTING CLUB

DIARIOS Y REVISTAS	1.a carrera	2.a carrera	3.a carrera	4.a carrera	5.a carrera	6.a carrera	7.a carrera
"La Nación"	Noche Triste Mary Pickford	Kamarad Trilúm Filisteo	Libélula Notoria Foguista	Kolipí Lanzafuego	Garete Vancouver	Mucha Pena Pompeyana Pubenza	Madrigal Kadijah Minué
"Los Tiempos"	Noche Triste Mary Pickford	Kamarad Trilúm Filisteo	Libélula Notoria Foguista	Kolipí Lanzafuego	Garete Vancouver	Mucha Pena Pompeyana Pubenza	Madrigal Kadijah Minué
"La Huasca"	Vienesa Mary Pickford	Trilúm Kamarad Astargnan	Notoria Libélula Foguista	Kolipí Albeytar	Vancouver Garete Digno	Mucha Pena Yokoska Pompeyana	Kadijah Madrigal Minué
"Deutsche Zeitung"	Vienesa Doramita	Papirusa Cipango Trilúm	Pubenza Notoria Foguista	Landrú Penthatlón	Digno Vancouver Perillán	Yokoska Mucha Pena Pompeyana	La Mouche Minué Fanfarrona

RESUMEN DE LOS TRABAJOS EFECTUADOS EN LA SEMANA POR LOS COMPETIDORES DE HOY EN EL VALPARAISO SPORTING CLUB

PRIMERA CARRERA

Mary Pickford. — Jueves (C. Guerra), 800 en 48.

Doramita.— Lunes (P. C.) (C. Guerra), 1,000 en 1.4.

Vienesa.— Jueves (R. Rice), a voluntad 1,000 en 1.6.

SEGUNDA CARRERA

Filisteo.— Jueves (E. Rebolledo), 400 en 26. Repitió 600 en 36 2|5.

Zapatilla.— Jueves (W. Fuentes), 400 en 25. Repitió 600 en 36 4|5.

Hay que Ver.— Jueves (L. Torrealba), 800 en 50 3|5.

Papirusa.— Jueves (aprendiz), y **Pompeyana**, (P. Silva) 1,200 en 1.17 1|5, ganando Pompeyana por 2 cuerpos.

Glorious Day.— Jueves (J. Guajardo), 800 en 51.

TERCERA CARRERA

Descartado.— Lunes (L. Aguilar), 800 en 55. Repitió en 53 3|5. Jueves (M. Vera), y **Colambrai** (L. Aguilar), 1,400 en 1.34 3|5, iguales.

Libélula. — Jueves (P. Silva), 600 en 39. Repitió en 36.

Notoria.— Jueves (R. Rebolledo) 400 en 26 2|5. Repitió 800 en 51 2|5.

Foguista.— Jueves. (W. Fuentes), 1,400 en 1.36 2|5.

La Mouche.— Jueves (L. Muñoz), 1,600 en 1.45.

Copa de Oro.— Lunes (aprendiz), y **Mlle Clermont** (L. Torrealba), 600 en 37 2|5, iguales. Repitieron en 37 2|5, ganando Mlle. Clermont por 3 cuerpos.

Zapatilla.— Véase 2.a carrera.

Pompeyana. — Véase Papirusa 2.a carrera.

CUARTA CARRERA

Albeytar.— Jueves (aprendiz), 400 en 24. Repitió en 24.

Larousse.— Jueves (C. Guerra), 800 en 49.

Gin Cocktail.— Lunes (V. Jara) 600 en 37. Jueves (V. Jara), 400 en 24. Repitió en 24 3|5.

Kolipí. — Jueves (U. Ibarra), 600 en 37 3|5.

Landrú.— Jueves (C. Guerra), 800 en 49 3|5.

QUINTA CARRERA

Digno II.— Lunes (L. Torrealba) una vuelta y 600 en 2.57 2|5. La primera vuelta la hizo en 2.17 2|5. Jueves (E. Rebolledo, 1,200 en 1.19 3|5. Repitió en 1.19 3|5).

Garete. —Lunes (aprendiz), una vuelta en 2.16 3|5. Jueves (aprendiz), liviano 1,600 en 1.44, primera vuelta en 2.17.

Perillán. — Jueves (R. Rice), una vuelta y 600 en 3.2 2|5. La primera vuelta la hizo en 2.21 1|5.

Malharia.— Jueves (U. Ibarra), una vuelta y 400 en 2.45 4|5. La primera vuelta la hizo en 2.17 3|5.

SEXTA CARRERA

Yokoska.— Jueves (M. Núñez), 400 en 24. Repitió 800 en 52.

Mucha Pena.— Jueves (E. Rebolledo), 600 en 39. Repitió 800 en 51 3|5.

Almanzor.— Jueves (W. Fuentes), 600 en 37 1|5. Repitió 800 en 54.

Colambrai.— Véase Descartado 3.a carrera.

Pompeyana. — Véase Papirusa 2.a carrera.

SETIMA CARRERA

Guau.— Jueves (M. Núñez), 800 en 51 2|5. Repitió en 51 4|5.

Kadijah. — Lunes (aprendiz), 1,400 en 1.30 3|5. Jueves (aprendiz), liviano 1,600 en 1.600 en 1.44

Lolotte.— Lunes (P. Silva), a voluntad 600 en 40. Repitió en 38 2|5.

Maremoto.— Jueves (R. Rice), 800 a voluntad en 56. Repitió en 51.

Mucha Pena.— Véase 6.a carrera.

La Mouche.— Véase 3.a carrera.

Fanfarrona.— Jueves (J. Lanzoni), 800 en 52. Repitió en 53.

Picazón.— Jueves (L. Aguilar), 800 en 51 4|5.

CAMBIOS DE MONTA

En la 5.a carrera: Vancouver, Pablo Silva.

En la 6.a carrera: Pompeyana, J. Guajardo; Pubenza, Pablo Silva; Vinicia, C. Guerra.

NO CORREN

En la 3.a carrera: Copa de Oro, Zapatilla, Pompeyana, Pubenza y Descartado.

En la 5.a carrera: Malharia.

EN EL CHILE

L'Epatant, C. Sagredo.

Antu-Chen, C. Sagredo

Vigo, C. Sagredo.

Juglar, P. Olguín.

Hyrcanie, R. Olguín.

EL ESTADO DE LA PISTA

Nos comunica nuestro corresponsal en la cancha, que la pista se encontrará mañana regular.

Aceite

Sasso

el preferido en todo el mundo

Contra la GRIPPE, influenzas, resfríos, jaquecas, dolores REUMATICOS y nerviosos. Use usted nuestras tabletas

Togal

cuya fórmula a base de ácido acetileno salicílico, citrato de litina y citrato de quinina, ha sido declarado NUEVAMENTE por eminentes médicos de Europa y las Américas, como el mejor específico hasta ahora conocido.

GERHARDT F. SCHMIDT A. G. (Fabricantes)
Münich - Alemania

Se venden en todas las buenas Farmacias, en tubos y sobrecitos de dos tabletas. Pedidos a CASILLA 3609.

N|O.

ESTAMPILLAS PARA COLECCION

COMPRA Y VENTA
Solicite catálogo gratis
Marcos Rachitoff
Filatelista
1040.— AGUSTINAS.— 1040
SANTIAGO

28—M

EMPANADAS DE VIGILIA

De ATUN, LANGOSTA, OSTRAS, JAIVAS, SALMON, CAMARONES, MERLUSA, PALTAS, BACALAO y DULCE de MEMBRILLO

CADA UNA: $ 0.60

ESPECIALIDAD DE NUESTRO TEA - ROOM

GATH & CHAVES Ltda.

SE NECESITA

Taquígrafa - Estenógrafa que sepa castellano e inglés. Dirigirse:

Casilla 1378, Valparaíso

28—M

PALTAS

A $ 4 KILO

duraznos, $ 0.50; manzanas, $ 0.80; limones grandes, maduros, $ 0.30 cada uno

Depósito de Frutas de Naltagua
MERCADO CENTRAL
Mapocho 940

DESDE $ 35.00

RECIBE HECHURAS DE ABRIGOS DE UNIFORMES DE LICEOS DE SEÑORITAS

SASTRERIA
Echaurren 10

M—27

NO OLVIDE QUE EN EL CURSO DEL MES PROXIMO PODRA USTED CONTAR EN SU CASA CON EL PRODUCTO

MILKO

(M. R.)

o sea con la leche desecada más pura y sana que es dable obtener.

Después de la buena leche materna MILKO es el alimento soberano para devolver la salud y las fuerzas a los niños enfermos y para evitar muchos trastornos y enfermedades a los niños sanos.

Para las personas débiles o convalecientes, MILKO es un alimento de fácil digestión y de un gran poder nutritivo.

N|O.

Aficionados al volante!

Han llegado Neumáticos

DUNLOP BALLOON

PIDAN PRECIOS!

BOLSA DE COMERCIO

MOVIMIENTO

Las transacciones sobre Bonos Hipotecarios absorvieron la atención de la plaza durante el desarrollo de la única rueda de ayer en el Mercado de Valores.

En los títulos mineros se negociaron en Máfil, Patiño, Kala Uyu, Morococalas y Condoriaco; en Bancos figuraron acciones del Chile y Nacional. En Industriales Electricidad Ind. y Gas de Santiago y en Bonos operaron por valor de 551.000 nominalse.,

SUBIERON

BONOS: Caja 8 1|2 de 96 3|4 a 97 1|4: Caja 8-1 de 93 1|2 a 94 1|2; Hipot. de 94 1|2 a 94 3|4.

MINEROS: Caylloma de 3 3|4 a 4 1|2; Condoriaco de 3 a 3 3|4; Chacaltaya de 16 3|4 a 17 1|8; Minera de 17 5|8 a 17 7|8; Morococala de 23 a 24; Patiño de 283 a 284; Santo Cristo de 0.95 a 1; Tocopilla de 82 1|4 a 84.,

BAJARON

INDUSTRIALES: Paños Tomé de 40 a 38.,

MINERAS: Cerro Grande de 59 1|2 a 58 1|2; Kala Uyu de 9 a 8 7|8.

OPERACIONES EFECTUADAS AYER

Unica rueda

249000 Hip. 8-1.94 1|2.
40000 Hip. 8-1, Abril 1º 94 1|2.
65000 Hip. 8-1, 94 3|4.
52000 Caja 8-1, 94 1|2.
71000 Caja 8 1|2, 97.
54000 Caja 8 1|2, 97 1|4.
60000 Hip. 8-1, ex. 91.
20 Electricidad Industrial, 38.
90 Gas, 52.
200 Banco Nacional, 74.
26 Banco Chile, 183.
200 Patiño, Abril 15, 282.
400 Máfil, Abril 15, 23.
100 Máfil, Abril 1º 23 3|4.
100 Máfil, Abril 15, 24.
500 Máfil, Abril 15, 23 1|2.
100 Kala Uyu, Abril 15, 8 1|2.
Morococala, Abril 15, 46 3|4.
1000 Condoriaco, Abril 1º 3 1|2.

PRECIOS DE COMPRADOR O VENDEDOR AL TERMINAR LAS RUEDAS

TITULO	COMPRADOR Cantidad	COMPRADOR Precio	VENDEDOR Cantidad	VENDEDOR Precio
BONOS				
Caja 8—1	50000	94½	33000	95
Caja 8- 1|2	4000	97|½		
Caja 6-1	8000	81		
Hip 8—1	......	......	10000	95
Privilegiado, Sept 8.	15000	71½		
Privilegiado, Dic. 8..	......	......	10000	72
BANCOS				
Chile	10	182	100	183
Hipotecario de Chile	......	......	5	595
Nacional, Abril 1º..	100	74¼		
MINERAS				
Aconcagua, Abril 15..	500	4¾	500	5¼
Carbón de Penco, Abril 15..	......	......	1000	1
Colquiri, Abril 15..	300	3½	800	4
Chacaltaya, Abril 1º..	200	16⅝		
Chacaltaya, Abril 15..	......	......	800	17
Higuera, Abril 15	100	3¼		
Kumuranas, Abril 15..	100	3¼		
Máfil, Abril 15..	200	23½	200	24
Minera, Abril 1º..	200	17¾		
Marta	200	040		
Morococala, Abril 15..	100	46	500	46¾
Nueva Elqui..	......	......	1000	080
Onix, Abril 15..	200	13¼		
Oruro	......	......	50	24
Patiño, Abril 15..	100	28½	100	283
Santo Cristo, transac., Abril 1º..	......	1		
Salvador..	......	......	200	1¼
Tocopilla, Abril 15..	100	82		
INDUSTRIALES				
Gas	10	51	105	52
Electricidad Industrial	200	38		
Paños de Tomé..	......	......	100	38
Electricidad, ord..	......	......	100	10
Cemento Melón..	100	41¾		
Tejidos El Salto..	......	......	30	70
VARIOS				
Club Hípico	......	......	1	8800
CIERRE A LAS 12 M.				
Cambio	......	39.40	......	39.50
Tocopilla, Abril 15..	......	84		
Patiño, transac., Abril 15..	......	284		
Morococala, transac., Abril 15..	......	46¾		
Chacaltaya, Abril 15..	......	17⅛		
Condoriaco, Abril 15	......	......	......	3¾
Cerro Grande, transac., Abril 15	......	58½		
Máfil, Abril 15..	......	24		
Santo Cristo, Abril 1º..	......	1		
Kala Uyu, Abril 15..	......	8⅞		
Minera, Abril 15..	......	17⅞		
Caylloma, Abril 15..	......	4½		
Onix, Abril 15..	......	13½		

OPERACIONES EN VALPARAISO

Unica rueda

1400 Cerro, Abril 15, 58 1|2.
400 Galicia, Abril 15, 25 1|2.
400 Chacaltaya, Abril 1º, 16¼.
300 Patiño, Abril 1º, 280.
300 Patiño, Abril 15, 281.20.
35000 Caja 8 1|2, 97.
100 Viñas, 27 3|4.
200 Asturia, Abril 1º, 23
100 Oruro, 24 1|2.
12000 Hip. 8-1, 81 1|2.
800 Rita, Abril 1º, 0.80.

CAMBIO

Vendedor, 38.60.
Comprador, 39.50.

LA SEMANA BURSATIL

FLUCTUACIONES DE PRECIO DURANTE LA SEMANA PASADA

SUBIERON

Bonos

Caja 8-1|2 de 91 1|2 a 97 1|4; Caja 8-1|2 de 93 a 94 1|2; Hip. de 92 3|4 a 94 3|4; Set. 8 de 71 a 72.

Salitreras

Perfetti de 6 1|2 a 10.

Ganaderas

Gente Grande de 53 a 54.

Industria y varias

Bolsa de Comercio de 85,000 a 87,000; Cemento Melón, de 42 a 42 3|4; Elec. Industrial, de 37 1|2 a 38; Gas Valp., de 79 a 80; Viña, de 27 1|2 a 27 3|4.

Mineras

Chacaltaya de 16 a 17 1|8; Máfil de 18 1|2 a 24; Oplocas de 155 a 159; Patiño de 278 a 284; Potasa de 1 a 2 3|4; Santo Cristo de 0.90 a 1; Tocopilla de 82 1|2 a 84; Yoco de 1 7|8 a 2.

BAJARON

Bonos

Elect. Indust. de 34 a 32 1|2.

Bancos

Nacional de 77 a 74.

Salitreras

Chilena de 27 a 25 1|2

Ganaderas

Fuegos de 158 a 155.

Petrolíferas

Rafaelitas de 1 a 0.75.

Indust. y Varias

Club Viña de 160 a 100; Ce[illegible]rías de 64 1|2 a 64; Gas Santiago de 53 a 52; Papeles y Cartones B. de 200 a 190; Tej. Salto de 71 a 70.

Mineras

Hallada de 9.35 a 0.15; Bronces de 2 1|4 a 1; Aconcagua de 6 a 4 3|4; Cerro Grande de 61 a 58 1|2; Kumuranas de 4 1|4 a 3 1|4; Kala Uyu de 10 a 8 7|8; Kelluani de 7 1|2 a 7 1|8; Lebu Pref. de 5 a 4 1|4; Amigos de 0.40 a 0.20; Morococala de 48 a 46 3|4; N. Elqui de 0.90 a 0.80; Onix de 14 a 13 1|2; Oruro de 25 1|4 a 24 1|4; Santa Rita de 0.85 a 0.80; Salvador de 0.90 a 0.75.

CAMBIO INTERNACIONAL DURANTE LA SEMANA PASADA

Lunes

1.a rueda: Vendedor: 39.50; Comprador 39.50.

2.a rueda: Vendedor: 39.50; Comprador 39.50.

Martes

1.a rueda: Vendedor: 39.50; Comprador 39.50.

2.a rueda: Vendedor: 39.50; Comprador 39.50.

Miércoles

1.a rueda: Vendedor: 39.50; Comprador 39.50.

2.a rueda: Vendedor: 39.50; Comprador 39.50.

Jueves

1.a rueda: Vendedor: 39.50; Comprador 39.50.

2.a rueda: Vendedor: 39.50; Comprador 39.50.

Viernes

1.a rueda: Vendedor: 39.50; Comprador 39.50.

2.a rueda: Vendedor 39.50; Comprador 39.50.

Sábado

1.a rueda: Vendedor: 39.50; Comprador 39.50.

ESTAÑO £ DURANTE LA SEMANA PASADA

Lunes

Al contado: 292.10.0; a plazo: 284.0.0.

Martes

Al contado: 292.5.0; a plazo: 283.10.0.

Miércoles

Al contado: 291.0.0; a plazo 282.10.0.

Jueves

Al contado: 285.0.0; a plazo: 281.10.0.

Viernes

Al contado: 288.5.0; a plazo: 280.10.0.

El Viernes de la semana pasada cerró a 293.15.0 al contado y 285.5.0 a plazo, por consiguiente, bajó al contado 5.10.0 y a plazo 5.5.50.

COBRE STANDARD. DURANTE LA SEMANA PASADA

Lunes

Al contado: 58.17.6; a plazo: 59.15.0.

Martes

Al contado: 50.10.0; a plazo: 59.7.6.

Miércoles

Al contado: 58.5.0; a plazo: 95.5.0.

Jueves

Al contado: 58.2.6; a plazo: 59.2.6.

Viernes

Al contado: 57.17.6; a plazo: 58.15.0.

El Viernes de la semana pasada cerró a 59.2.6 al contado, por consiguiente, bajó al contado 2.15.0 y 60.0.0 a plazo, por consiguiente bajó a plazo 1.5.0.

PLATA d. DURANTE LA SEMANA PASADA

Lunes: 30 1|4.
Martes: 30 1|8.
Miércoles: 30 1|4.
Jueves: 30 5|16.
Viernes: 30 3|16.

El Viernes de la semana pasada no varió.

cerró a 30 3|16, por consiguiente,

MUEBLES

DE COMEDOR, DORMITORIO, ESCRITORIO

A precios sumamente bajos, con grandes facilidades en el pago, vende

LA SAN ANTONIO
MONEDA 952

FRENTE CASA MUZARD

INFORMACIONES DE SOCIEDADES ANONIMAS

DIVIDENDOS, CITACIONES, CIERRE DE REGISTROS

CINEMATOGRAFICA ITALO-CHILENA SOC. ANONIMA. — Junta general ordinaria para el 31 de Marzo, en Chacabuco 106, Valparaíso.

SAN FRANCISCO DE CACHINAL SOC. SALITRERA. — Junta general ordinaria y extraordinaria para el 30 de Marzo, en Moneda 1125 para autorizar la venta de los bienes de la Sociedad.

INTERNATIONAL MACHINERY Co.— Junta general ordinaria para el 29 de Marzo, en Plaza Sotomayor N.o 5.

AZUCAR DE VALPARAISO Co. — Junta general ordinaria para el 26 de Marzo en Plaza Sotomayor N.o 5.

ASCENSORES MECANICOS DE VALPARAISO SOC.— Cita a junta general ordinaria para el 26 de Marzo en Prat 281, Valparaíso. Memoria y balance último semestre.

Cierra su registro del 17 al 26 de Marzo.

AGUA SANTA Co. DE SALITRES Y FERROCARRIL.— Junta general ordinaria y extraordinaria en Prat 192, para tratar: Memoria y balance de 1925, adquirir nuevos terrenos salitrales de los que el Gobierno luego sacará en subasta pública.

Cierra su registro desde el 20 de Marzo hasta el 2 de Abril.

GLOBO Co.— MOLINERA EL. —Cita a junta general ordinaria para el 30 de Marzo en el local de la Bolsa de Comercio de Valparaíso. Memoria y balance 1925.

Cierra su registro del 18 al 31 de Marzo.

GUANACO Co. MINERA DEL. —Junta general ordinaria el 29 de Marzo en Blanco 1019, Valparaíso Memoria y balance de 1925.

Cierra sus registros desde el 19 al 29 de Marzo.

SOUTH AMERICAN METAL Co.— Junta general ordinaria el 30 de Marzo en Bandera 75.

DESCUBRIDORA DE ACONCAGUA CO. MINERA. — Cita a junta general el 31 de Marzo en "El Diario Ilustrado". Memoria y balance de 1925.

Cierra su registro del 24 de Marzo al 6 de Abril.

TALTAL Co. DE MINAS BENEFICIADORA DE.— Junta general ordinaria el 31 de Marzo en Prat 207, Valparaíso. Memoria y Balance de 31-12—925.

Cierra sus registros desde el 23 al 31 de Marzo.

PROVIDENCIA Co. DE SEGUROS LA—Cita a junta general ordinaria para el 31 de Marzo, en Teatinos 254, Of. N.o 25.

Cierra su registro del 21 al 31 de Marzo.

COQUIMBO COMUNIDAD MINERA DE—Cita a junta general extraordinaria el 30 de Marzo, en Teatinos 254, Of. N.o 21.

ADMINISTRACION Y CUSTODIA DE VALORES Co.—Cita a junta general ordinaria para el 30 de Marzo en Blanco 709, Valparaíso.

PANIZOS BLANCOS Co. MINERA DE—Cita a junta general ordinaria el 30 de Marzo, en 177, Valparaíso.

Cierra su registro del 21 al 30 de Marzo.

MOVILIZACION MARITIMA Co.—Cita a junta general ordinaria para el 29 de Marzo, en Blanco 1019.

Cierra su registro del 20 al 29 de Marzo.

INSTITUTO MEDICO TECNICO "SANITAS".—Cita a junta general ordinaria para el 29 de Marzo, en Agustinas 1955.

Cierra su registro del 18 al 29 de Marzo.

ELECTRICIDAD INDUSTRIAL Co. GENERAL DE—Cita a junta general para el 31 de Marzo, en Bandera 60.

MUTUAL DE LA ARMADA Y EL EJERCITO SOC.—Cita a junta general ordinaria para el 29 de Marzo, en el Club Naval, Valparaíso.

MARTA Co. MINERA.—Cita a junta general ordinaria para el 30 de Marzo en "El Diario Ilustrado".

Cierra su registro del 23 al 30 de Marzo.

FABRICA DE GALVANIZACION SOC. ANONIMA. — Cita a junta general ordinaria el 31 de Marzo. Memoria y balance del 31 de Diciembre de 1925.

GENTE GRANDE SOC. GANADERA.—Cita a junta general extraordinaria para el 16 de Abril, en Moneda 1118 para reformar el Art. 16 y 35 de los estatutos.

ELECTRICIDAD INDUSTRIAL Co. GENERAL DE—Dividendo ordinario N.o 65, de $ 1 el 10 de Abril, en Bandera 60.

Cierra su registro desde el 27 de Marzo al 10 de Abril.

FABRICA DE JABON Y VELAS LA UNION (en liquidación) S. A.—Cita a junta general ordinaria para el 5 de Abril, en Cámara de Comercio, edificio Ariztía, cita de liquidadores de la sociedad.

JABON Y VELAS "LA UNION" SOC. FABRICA (EN LIQUIDA-
traordinaria el 5 de Abril dar
CION). — Cita a junta general ex-
cuenta de la liquidación.

PAÑOS DE BELLAVISTA Soc. FABRICA NACIONAL DE—Cita a junta general ordinaria para el 5 de Abril, en Blanco 1019.

Cierra su registro del 19 de Marzo al 5 de Abril.

HIGUERA CONS. SOC. MINERA.—Cita a junta general ordinaria para el 8 de Abril en la Bolsa de Comercio.

Cierra su registro del 27 al 8 de Abril.

YACO Co. ESTAÑIFERA DE—Cita a junta general extraordinaria para el 31 de Marzo, en Teatinos 254.

MARGA MARGA SOC. MINERA.—Cita a junta general ordinaria el 31 de Marzo, en "El Diario Ilustrado".

FLOR DEL TOCO Co. SALITRERA—Cita a junta general ordinaria para el 29 de Marzo, en Bandera 1109.

DIVISADERO SOC. MINERA.—Cita a junta general ordinaria para el 31 de Marzo, en Moneda esquina La Bolsa.

ESTRELLA DE CHILE Co. IND. DE PESCA LA—Cita a junta general ordinaria para el 31 de Marzo, en Estado 141.

LINCHONS DE TOCOPILLA SOC. MINERA. —Cita a junta general ordinaria para el 31 de Marzo, en "El Diario Ilustrado".

Cierra su registro del 23 de Marzo al 2 de Abril.

A. G. A. Co. CHILENA S. A. —Cita a junta general ordinaria para el 1.o de Abril, en Bandera 628, para presentar la memoria y balance y reforma de los estatutos.

JAHUEL SOC. ANOM. DE AGUAS M. Y B. —Cita a junta general el 31 de Marzo en Blanco 1241. Cierra su registro del 23 al 31 de Marzo.

CHILENA DE SEDERIA SOC. FABRICA DE. — Cita a junta general ordinaria el 30 de Marzo en Bolsa de Corredores de Valparaíso. Cierra su registro de 22 al 30 de Marzo.

AYSEN SOC. IND. DEL. —Dividendo provisorio de sh. 1 el 6 de Abril el 29, de Marzo se fijará el tipo de cambio para el pago en m|c. Cierra su registro del 29 de Marzo al 6 de Abril.

COOPERATIVA DENTAL Soc. —Cita a junta general ordinaria para el 31 de Marzo, en "El Diario Ilustrado".

ILLAPEL CO. MINERA DE.— 2.a citación a junta general extraordinaria el 29 de Marzo en Blanco 725. Autorizar la enajenación de algunos inmuebles de la Sociedad.

Cierra su registro del 22 al 29 de Marzo.

GALICIA Co. SALITRERA.— Dividendo N.o 8, de $ 2 el 8 de Abril por el Banco Alemán Transatlántico.

Cierra su registro del 29 de Marzo al 8 de Abril.

RESTAURANT SANTIAGO SOC. A.—Cita a junta general ordinaria para el 31 de Marzo, en su local.

THE SOUTH AMERICAN METAL.—Cita a junta general ordinaria para el 30 de Marzo, en Bandera 75.

CHILENA CONSOLIDADA Co. DE SEGUROS LA—Cita a junta general ordinaria para el 31 de Marzo, en Cámara de Comercio de Valpaaíso.

CAMBIO

TIPO DE VENDEDOR

COMERCIAL . . . . . $ [illegible]

LIBRAS EN ORO AMERICANO . . . . . 436 1|4

1 PESO PAPEL, VALE 6 1|16

CAMBIO BANCARIO DEL BANCO DE LONDRES Y RIO DE LA PLATA LTDO.

Cambio sobre el exterior

PLAZA	90 D. V.	Vista
Londres.	39.70	40.20
París.	38 1|4	38 1|2
Amberes		32.80
New York		8.25
España.		1.16 1|4
Italia.		33.20
Brasil.		40.20
Uruguay		8.52
Argentina		3.29
Holanda.		3.30 1|2
Suiza.		1.59
Siria		40.20
Portugal.		40.20
Panamá		40.20
Perú.		40.20

"CENTRO DE CORREDORES DE PRODUCTOS"

Cotizaciones oficiales

TRIGO

Trigo blanco, fijaciones a $ 40 los 100 kilos sin saco en Providencia.

CEBADA

Cebada Chevalier, a $ 38 los 100 kilos con saco en Barranca.

Cebada del país, cervecera, a 27 pesos los 100 kilos con saco en Barrancas.

Cebada del país tipo exportación, $ 24 los 100 kilos con saco en Barrancas.

Cebada forrajera, a $ 20 los 100 kilos con saco en Barrancas.

AVENA

Avena forrajera, a $ 20 los 100 kilos con saco bordo Talcahuano.

MAIZ

Maíz amarillo, a $ 30 los 100 kilos con saco estaciones próximas Santiago.

PAPAS AMARILLAS

Papas amarillas, a $ 20 los 100 kilos con saco Rancagua al Norte.

Santiago, 27 de Marzo de 1926. Por Centro de Corredores de Productos.

EUGENIO HUIDOBRO H.
Santiago

MATADERO PUBLICO

Los corrales de este establecimiento encerraron el siguiente ganado para la venta de hoy:

Ganado mayor		Ganado menor	
Bueyes	7		
Novillos	22	Corderos	748
Vacas	232	Cerdos	52
Q. vivos	41	Cabros	13
En vara	55		
		Terneros	7
Total	350		

REMATE DE FRUTOS DEL PAIS

EFECTUADO EN LA FERIA DE PRODUCTOS AGRICOLAS DE URETA Y CIA.—SUCESORES DE EMETERIO URETA C. —LOCAL: DELICIAS 3410, TELEFONO 42 (ESTACION).— OFICINA: BANDERA 98, TELEFONO 995 (CENTRAL).—CASILLA 1340

Transacciones verificadas el Jueves 25 de Marzo de 1926:

Afrecho, los 100 kilos:
462 sacos E. G. C. $ 12.20.
Afrechillo, los 100 kilos:
350 sacos C. P. $ 13.
Arvejas blancas, los 100 kilos:
3 sacos J. S. C. $ 40.
Avena, los 100 kilos:
5 sacos blanca C. P. $ 22.
83 sacos blanca A. C. $ 20.
375 sacos rubia A. C. $ 20.
Carbón espino, el saco:
35 sacos J. L. $ 13.60.
50 sacos C. I. F. C. $ 13.20.
121 sacos Hda. La P. $ 12.80.
177 sacos M. C. $ 12.80.
50 sacos J. A. $ 11.80.
30 sacos Q. A. $ 11.60.
36 sacos Com. E. P. $ 11.40.
50 sacos A. S. P. $ 9.
4 sacos chicos Hda. La P. $ 8.
3 sacos chicos M. C. $ 7.60.
5 sacos chicos Com. E. P. $ 7.60
5 sacos chicos Com. E. P. $ 7.40
7 sacos chicos D. G. $ 6.40.
2 sacos mal estado E. Ech. $ 2.
Carbón blanco, el saco:
289 sacos Hda. La P. $ 7.
72 sacos Com. E. P. $ 6.50.
7 sacos chicos Com. E. P. $ 4.80
11 sacos chicos Hda. La P. $ 4.
Cebada, los 100 kilos:
6 sacos del país E. S. C. $ 21.
15 sacos inglesa J. T. C. $ 22.
197 sacos del país G. C. M. 21.50 pesos.
22 sacos del país falla C. Cía. $ 20.50.
25 sacos del país falla E. D. V. $ 20.50.
25 sacos del país falla F. A. L. $ 20.
40 sacos del país H.a M. $ 19.
150 sacos del país E. G. H. $ 18.
273 sacos del país falla R. C. M. $ 15.
46 sacos del país falla Hda. M. $ 15.
Fréjoles, los 100 kilos:
1 saco burros J. J. A. $ 90.
8 sacos milagros M. E. $ 80.50
8 sacos bayos E. U. $ 76.50.
1 sacos bayos L. G. $ 73.
2 sacos milagros F. D. $ 73.
2 sacos araucanos L. G. $ 66.
14 sacos milagros F. I. $ 58.
Garbanzos, los 100 kilos:
10 sacos A. M. S. $ 120.
15 sacos M. C. $ 112.
Granzas trigo, los 100 kilos:
13 sacos florence R. C. M. $ 26.50.
349 sacos florence R. C. y Cía. $ 25.
25 sacos blanco J. L. G. $ 23.
32 sacos blanco J. L. G. 22.50 pesos.
7 sacos blanco A. N. $ 18.
21 sacos blanco L. B. $ 17.
50 sacos florence 2.o R. C. y Cía. $ 13.
23 sacos florence T. Hnos. $ 12.
24 sacos florence 2.o R. C. y Cía. $ 8.
Granzas cebada, los 100 kilos:
2 sacos con nabo Hda. M. 11.50 pesos.
53 sacos del país R. O. $ 7.
1 sacos del país Hda. M. $ 2.
Lentejas, los 100 kilos:
125 sacos E. M. L. $ 60.
Leña, la carga:
24 cargas monte 1.o A. L. C. $ 43.50.
15 cargas talhuén L. Z. B. $ 15.50.
70 cargas espino 3.o J. T. C. $ 7.
Leña, los 100 kilos:
1 lote espino picada F. B. $ 9.40.
Leña, el saco:
260 sacos espino J. L. L. $ 6.40.
Luche: los 100 kilos:
16 sacos C. S. $ 90.
Maíz: los 100 kilos:
4 sacos blanco R. F. $ 32.
12 sacos amarillo J. S. $ 32.
4 sacos amarillo, F. I. $ 31.50.
60 sacos amarillo A. R. $ 31.
24 sacos amarillo J. N. H $ 31.
49 sacos colorado E. M. $ 30.50.
20 sacos amarillo J. S. $ 30.50.
25 sacos amarillo C. R. y Cía. $ 30.50
7 sacos amarillo R. F. $ 30.
25 sacos amarillo C. R. y Cía. $ 30.
40 sacos amarillo J. S. $ 30.
60 sacos amarillo L. S. O. $ 30.
27 sacos amarillo L. B. $ 30.
10 sacos amarillo L. V. I. $ 30.
20 sacos amarillo L. A. Z. $ 30.
20 sacos amarillo C. R. y Cía. $ 29.
20 sacos amarillo C. R. y Cía. $ 28.50.
65 sacos colorado R. F. $ 28.
25 sacos amarillo C. R. y Cía. $23.50.
Miel, los 100 kilos:
5 barriles J. J. A. $ 100.
5 barriles I. D. $ 100.
Nueces, los 100 kilos:
15 sacos J. M. $ 10.
Papas, el saco:
11 sacos amarillas E. R. $ 18.80.
64 sacos amarillas E. P. O $ 18.40
120 sacos amarillas F. P. O. $ 18.
150 sacos amarillas Suc. M. F. C. $ 18.
124 sacos amarillas R. D. V $ 18.
1 saco chico R. D. V. $ 12.
Pasto, los 100 kilos:
100 colizas 2.o corte, J. L. $ 10.
150 colisas 2.o corte, J. D. $ 9.
200 colisas 2.o corte A. Ll. $ 8.40.
135 colisas 2.o corte J. T. C. $ 8.
272 colisas 1.er corte E. S. $ 6.
58 colisas 1.er corte D. G. $ 5
61 colisas 1.er corte J. T. C. $ 5.60
137 colisas 1.er corte J. T C. $ 5.
39 colisas 1er corte J. de D. M. $ 4.80.
Pasto, la colisa:
79 colisas 1.er corte E. B. $ 2.20.
Sal, los 100 kilos:
51 sacos 1.a F. J. T. $ 14.
25 sacos 3.a L. S. $ 12.
Semilla de cáñamo, los 100 kilos:
7 sacos V. G. N. $ 79.
Semilla Curagüilla, los 100 kilos:
15 sacos G. E Z. $ 27.50.
Trigo, los 100 kilos:
10 sacos candeal A. M. $ 52.
50 sacos blanco F. B. $ 46.
19 sacos blanco partido A. N. P. $ 32.
100 sacos florence delgado R. C. M. $ 31.50.
290 sacos florence delgado R. C. $ 30.
29 sacos blanco con polvillo E. C. $ 22.
Varios:
1 romana 300 kilos M. O. G. en $ 225.
Quesos, los 46 kilos netos:
272 kilos Manantiales D. E. G. $ 216.
140 kilos Molina G. S. $ 216.
334 kilos Apalta F. Hnos $ 216.
75 kilos Lolenco, D. B. $ 214.
190 kilos El Tránsito J. E. $ 213.
181 kilos Lolenco D. B. $ 212.
119 kilos Millahue C. E. M. $ 212.
325 kilos Peralillo J. E. M: $ 210.
88 kilos Teno Rauco R. U. L. $ 210.
407 kilos Lo Bustamante M. Q. de B. $ 209.
216 kilos Victoria de Paine N. G. E. $ 208.
481 kilos Fundo Los Perales G. W. M. $ 208.
124 Kilos Millahue, O. E. M., $ 207.
247 Kilos Cunaco, I. V. V., $ 205.
147 Kilos Tinguiririca, B. L. C., $ 205.
363 Kilos Mallarauco, F. S. M., 205.
141 Kilos Graneros, D. V. A., 205.
173 Kilos Hualañé, J. F. V. C., 205.
215 Kilos Graneros, D. V. A., 203.
168 Kilos Colchagua, C. F. U., 202.
227 Kilos Chépica, L. G. V., 201.
115 Kilos Tinguiririca, B. L. C., 200.
146 Kilos Malloa, D. B. L., 200.
278 Kilos Santa Teresa, de Mall, F. L. A., 200.
220 Kilos Chimbarongo, H. S., 200.
243 Kilos Retiro, P. I. V., 200.
284 Kilos Molina, W. B., 200.
304 Kilos Longaví, M. A. B., 200.
82 Kilos Chépica, E. R., 200.
337 Kilos San José de Toro, E. M. R., $ 193.
250 Kilos Chimbarongo, J. B., 192.
139 Kilos Teno, Q. A., 192.
231 Kilos Pichidegua, P. N. A., 191.
240 Kilos Chimbarongo, J. B., 190.
371 Kilos Totihue, J. G. G., 190.
164 Kilos Placilla, J. B., 190.
607 Kilos Huique, J. E. de E., 185.
125 Kilos San Vicente, R. A. C., 185.
131 Kilos San Vicente, R. A. C., 130.
200 Kilos Palmilla, F. H. E., 180.
156 Kilos Santiago, J. M., 180.
93 Kilos Santiago, R. y S., 170.
49 Kilos Santiago, E. G., 161.
118 Kilos Santiago, R. y S., 160.
174 Kilos Copihue, E. M. L., 160.
171 Kilos imitación, San Vicente, E. C., 130.
85 Kilos Santiago, P. y Cía., 125.
174 Kilos Santiago, P. y Cía., 120.
16 Kilos partido, F. H. E., 120.
147 Kilos Santiago, J. B., 101.
113 Kilos, Santiago, D. R. y Cía., 100.
52 Kilos Santiago, R. y Cía., 50.
Mantequilla, los 46 kilos netos:
40 Kilos Campusano, J. S. S., 396.
14 Kilos Los Lagos, E. A., 396.
70 Kilos Negrete, L. E. I., 396.
36 Kilos YYerbas Buenas, B. Hnos $ 392.
46 Kilos Bull, J. F. R., 392.
81 Kilos Angol, L. C. A., 392.
15 Kilos San Carlos, J. L., 391.
25 Kilos Quinta J. de D. R., 391.
30 Kilos Pelequén, M. V. O., 390.
39 Kilos San Carlos, A. B. V., 390.
30 Kilos Los Lagos G. A., 385.
17 Kilos Calleuque, E. V. T., 385.
36 Kilos Parral, G. L. P., 381.
55 Kilos Villa Alegre, S. N., 380.
36 Kilos Casagrande, F. L., 380.
43 Kilos Chillán, Suc., E. C., 380.
33 Kilos Ligua E. D. R., 380.
11 Kilos Malloco, L. F., 380.
39 Kilos San Carlos, V. C. A., 380.
25 Kilos Monte Aguila, N. M. R., $ 376.
29 Kilos General Cruz, S. R. de B., $ 375.
36 Kilos Villa Alegre, R.
64 Kilos Villa Alegre, R. N., 372.
28 Kilos Buin, E. M., 370.
36 Kilos Parral, A. M., 361.
148 Kilos, San Juan A. y L., 360.
67 Kilos Río Negro, L. L., 360.
33 Kilos Santiago, G. B., 360.
20 Kilos Buin, E. M., 360.
40 Kilos La Unión, P. D., 355.
140 Kilos La Unión, P. D., 352.
34 Kilos Santiago, G. B., 345.
180 Kilos Río Negro, A. S., y Cía., $ 340.
211 Kilos La Unión, J. B., 327.
201 Kilos Valdivia, J. 3.o, M., 320.
217 Kilos Loncoche, J. G., 311.
9 Kilos Bulnes, A. A., 300.
10 Kilos Santiago, R. Hnos., 213.
7 Kilos Lo Bustamante, J. B., 70.

NOTA. — Los precios publicados en esta lista son con envase. Remate todos los Lunes y Jueves de 1.30 a 6 P. M.

La carga por carros completos debe dirigirse al Desvío Gandarillas a Alameda y por sobornal a esta estación solamente. Boletos a casilla 1340.

RAIMUNDO URETA E.
Gerente.

A DON
PEDRO GOLDSACK
Se le necesita,
SANTIAGO WEBB y Co.
ESTADO 156

B. Fluxá & Cía.

Calzado de alta calidad para SEÑORAS, CABALLEROS Y NIÑOS.

PRECIOS REBAJADOS POR ESTE MES

Estado esq. Moneda

SOBRETODOS
$ 125 - FINOS - $ 180
ENORME SURTIDO —:—.. FORMAS ELEGANTES
SASTRERIA —:— "VILLASANTE"
"EL CORTE INGLES"
PUENTE 699, ESQUINA ROSAS

TRIBUNALES DE JUSTICIA

MOVIMIENTO HABIDO EN 27 DE MARZO DE 1926

CORTE SUPREMA

Cuenta General

5. Lucrecia Escobar con Enrique Skinner, en trámite.

6. Contra Inés Irarrázabal, en acuerdo: Redactor Señor Rispoperal.

Las demás no vistas o sin personal.

Alegatos: No hubo.

CORTE DE APELACIONES

PRIMERA SALA

Relator, señor Fontaine.

1. Contra Rogelio 2.o Guajardo y otro, fallada.
2. Contra Luis Córdova Valenzuela, fallada.
3. Contra Miguel Pinedo Vargas fallada.
4. Contra Alamiro Rodríguez, fallada.
5. Contra Guillermo Valdés y Florindo Ortega, sin Tribunal.

Fallada de acuerdo: Miguel Socias con Wessel Duval y Cía.

Alegó don Juan Ramón Urbina, confirmando en la 1.a.

SEGUNDA SALA

Relator señor Videla.

1. Contra S. Román, confirmada.
2. Sumario por estafa a J. Muñoz, aprobada.
3. Sumario por atropello a A. Córdova, aprobada.
4. Sumario por hurto a Fco. Carrasco, aprobada.
5. Contra L. Padilla, aprobada.
6. Sumario estafa a M. Baeza, confirmada.
7. Contra D. Ramos, confirmada.
8. Contra L. Moya, aprobada.
9. Contra J. García, aprobada.
10. Sumario muerte de A. Silva, aprobada.
11. Sumario muerte de B. Lillo, aprobada.
12. Sumario lesiones a C. Fuenzalida, aprobada con declaración.
13. Denuncia de J. Henseleit aprobada.
14. Contra M. Sánchez B., aprobada.
15. Contra A. Torres, aprobada.
16. Contra A. Vidal, aprobada.
17. Contra E. Riquelme, aprobada.

Del acuerdo: Isabel Guzmán v. de B. con FF. CC. de Santiago a S. Bernardo, confirmada.

Alegaron: En la 1.a don A[illegible] Ramírez revocando.

En la 15.a don Pedro Velasco por la aprobación.

TERCERA SALA

Relator, señor González C[illegible]

1. Contra Humberto Miranda [illegible] bada.
2. Contra Humberto Figueroa [illegible] otros, confirmada.
3. Contra Armando Pérez [illegible] firmada.
4. Sumario por extravío del [illegible] diente "Banco Garantizador de [illegible]lores", con Margarita Méndez [illegible] firmada.
5. Contra Juan B. Segura, [illegible] firmada.
6. Contra Manuel Acosta [illegible] y Daniel Molina, confirmada.
7. Contra José Morales, confirmada.
9. Contra Marcelino Torres, trámite.
10. Contra Pedro Cartagena, [illegible] cada.
11. Contra Gumercindo Soto, [illegible] firmada.

Fallada de Menor Cuantía: [illegible] Vicuña Zorrilla con Alfredo [illegible] Huici, confirmada.

Alegaron: don Jorge Wilms [illegible] firmando en la 1.a; don Tomás [illegible] mírez, confirmando en la 1.a; [illegible] Gustavo Claro, aprobando en la [illegible] y don Pedro Velasco, confirmando con declaración en la 11.a.

CUARTA SALA

Relator, señor Silva.

1. M. Manzano contra N. Rebo[illegible] acuerdo.

12. Contra L. Flores, trámite.

No vistas las demás.

En acuerdo: La N.o 5 pendiente de ayer y la 6 en acuerdo y [illegible]gencia.

En la 1.a don Gmo. Fuentes [illegible] don E. Aspillaga.

"EL ULTIMO VARON SOBRE LA TIERRA" ¿QUE SERA?

COPIAPÓ 752 (SANTIAGO)
TELÉFONO 278 MATADERO
VIÑA LINDEROS
GAZITUA BRAUN
TIPO BOURGOGNE
CHUICO 17L $ 28
DAMAJUANA 10 · 16
5 · 9
SOC. ANÓ. JAHUEL

NUECES
COMPRO POR PEQUEÑAS Y GRANDES PARTIDAS
JOSE MUGGLI, Santiago
EXPOSICION 250
Casilla 345, Tel. Inglés 469

ACEITE "ESTRELLA" PURO DE OLIVA

EL MASFINO
DELPINO Y URZUA
Importadores

SOCIEDAD EXPLOTADORA — DE — TIERRA DEL FUEGO

DIVIDENDO PROVISIONAL N.o 61

Desde el Martes 6 de Abril [illegible] pagará el dividendo provisional [illegible] tres chelines por acción, acordado por el Directorio.

El pago, en moneda corriente, [illegible] los accionistas que no [illegible] Letras sobre Londres, se hará a razón de $ 5.57 por acción, [illegible] corresponde al cambio de $ [illegible] por libra esterlina, fijado en [illegible] formidad del aviso anterior, [illegible] contado el impuesto sobre la [illegible] ta de 6 o|o.

Valparaíso, 23 de Marzo de 1926.

EL DIRECTOR-GERENTE

Oficina de la Agencia en Santiago: Moneda 1109

EL MAS FRANCO EXITO PROMETE ALCANZAR LA VELADA DE MAÑANA EN EL TEATRO ESMERALDA

VICTOR SOTO Y JOSE MASSANE HARAN EL MATCH DE FONDO DE ESTE FESTIVAL.— EL PROGRAMA CUENTA CON EL CONCURSO DE LOS MAS VALIOSOS ELEMENTOS ARTISTICO Y BOXERIL

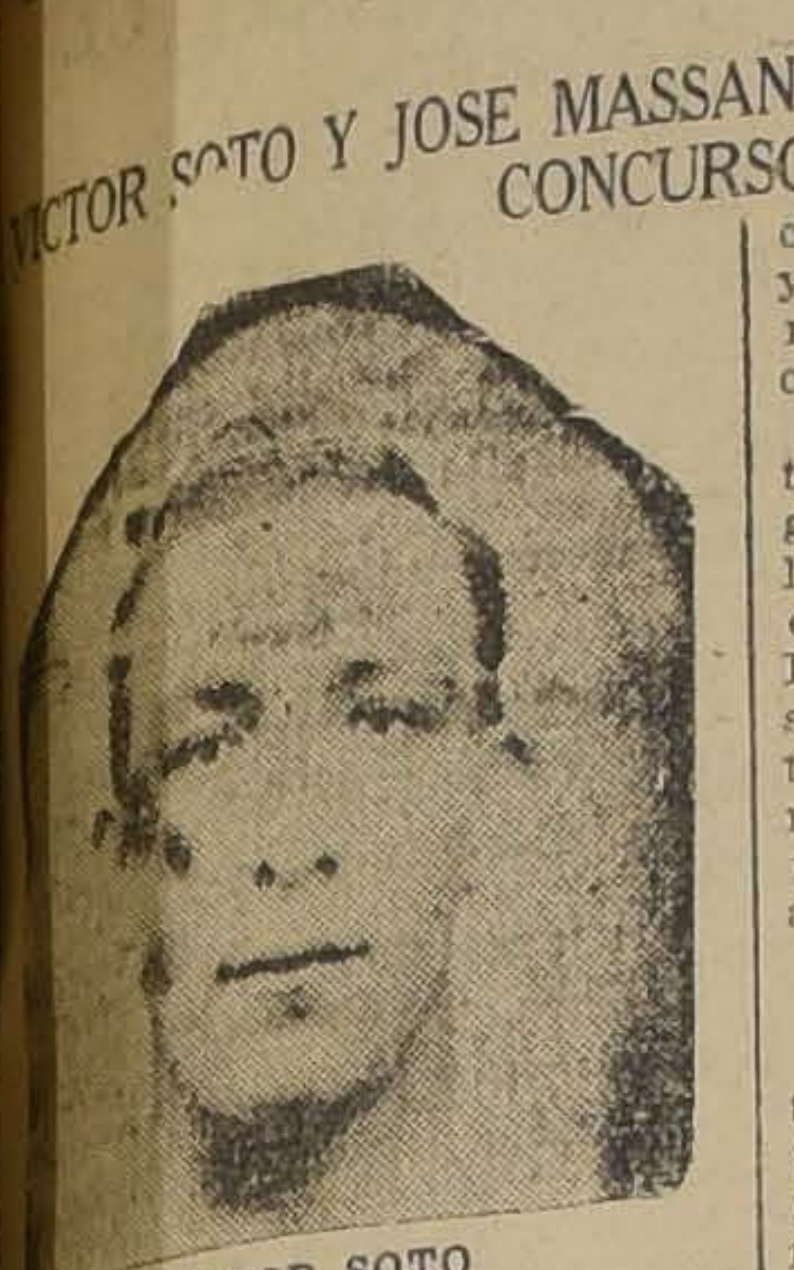

VICTOR SOTO

Hace algún tiempo que nuestras actividades deportivas no presentaban una velada de más alto interés que la que anuncia para mañana en el Teatro Esmeralda el Centro Benjamín Tallman, dedicada en honor de la Colonia Española y con el fin de recolectar fondos para la transformación total de la sala de ejercicios de la institución.

En los círculos deportivos se nota una marcada animación con motivo de este festival, que estamos seguros, superará toda expectativa.

El hecho de que el programa anunciado esté compuesto por los elementos más valiosos, tanto artísticos y boxeriles, justifica el interés que reina por asistir a esta velada.

EL HOMENAJE A LA COLONIA ESPAÑOLA

El Centro Benjamín Tallman, que es en la actualidad uno de los más prestigiosos centros deportivos, cuenta en sus filas con un gran número de españoles, los que en todo momento han prestado a la institución tal atención, que han comprometido la gratitud de los dirigentes de la colectividad.

Por esto el Centro Benjamín Tallman, al presentarse esta vez al público, lo quiere hacer como un reconocimiento a estos buenos servidores, dedicando la velada en homenaje a la Colonia Española. Asistirá especialmente invitado, el Excmo. señor Ministro de España, don Bernardo Almeida Herreros, quien presidirá la reunión deportiva social de mañana.

LA PARTE ARTISTICA

La parte artística de la velada constituye un poderoso atractivo, ya que los más sobresalientes elementos han ofrecido su valioso concurso.

Figuran en el programa, artistas de la talla de Los gauchos argentinos, Copelli, Herrera y Bolognini, en sus mejores canciones criollas; Los compadres huasos, Lucho Barra y Felipe Páez, con sus creaciones; Nicanor de la Sotta y Pedro Sienna en declamaciones y las hermanas Arena, y varios otros de conocidos méritos artísticos.

LA PARTE BOXERIL

La parte boxeril también constituye una novedad para los entendidos, ya que se ha logrado formar un programa en el que figuran muchachos de los méritos y valor pugilístico de Pedro Varas, el campeón de peso mosca de la Asociación que peleará con decisión con A. Ventura; José Massané, el campeón suramericano de peso pesado que tendrá a su cargo el match de fondo contra Víctor Soto, el campeón de todos los pesos de la Asociación.

Fuera de estos números, figuran en el programa varios encuentros con decisión, entre sobresalientes aficionados de los mejores centros de la capital.

EL PROGRAMA COMPLETO

Para que nuestros lectores se puedan formar una idea del valor del programa elaborado por el Centro Benjamín Tallman, para su velada de mañana en el Teatro Esmeralda, ofrecemos el programa completo:

PRIMERA PARTE

La pena de Fermín, por el señor Humberto Cáceres.

Romanza por el señor Núñez Catelli.

Declamación por el señor Angel Lechuga.

Canciones en guitarra, por el señor Felipe Páez.

Variedades por Rogel Retes.

Canciones por la señorita Elsa Merino.

Declamación por la señorita María Porte[illegible]o.

Romanza por el tenor señor Luciano López.

Los compadres huasos, por Lucho Barra y Felipe Páez.

Canciones por el señor Ramón Flores.

Bailes clásicos por la señorita Mary Larr.

Variedades por Lucho Barra.

Declamación por el autor nacional señor Pedro Sienna.

Los Gauchos argentinos, Copelli, Herrera y Bolognini, en sus mejores canciones.

Declamación por el aplaudido actor nacional, señor Nicanor de la Sotta.

Las hermanas Arena, canciones y bailes.

SEGUNDA PARTE

Presentación de los campeones más pequeños del mundo, hermanos Aravena.

3 rounds con decisión entre José Silva e Ignacio Flores.

3 rounds con decisión entre el campeón de peso mosca Pedro Varas y Antonio Ventura.

3 rounds con decisión entre Alfredo Aravena, campeón de peso gallo y Luis Aguilera.

JOSE MASSANE

3 rounds con decisión entre José Bórquez y Marcial Varas.

Match de fondo a tres rounds, entre José Massané, campeón suramericano de peso pesado y Víctor Soto, campeón de la Asociación, del mismo peso.

Arbitro, el señor Alvaro de la Cruz, presidente de la Federación de Box de Chile.

LAS LOCALIDADES

Una demostración del entusiasmo que existe por asistir a esta velada, es la demanda de localidades habidas hasta ayer en la tarde.

Estas continuarán a la venta hasta mañana en la tarde, en San Francisco 870, San Diego 2090; Layseca 23 y San Pablo 3221.

EL DEPORTIVO MEDIDORES CELEBRA SU SEGUNDO ANIVERSARIO CON UN PASEO CAMPESTRE AL BLANQUEADO

Para dar término a las fiestas en celebración del aniversario, sus dirigentes han organizado para hoy, un paseo campestre que se efectuará en una hermosa quinta del Blanqueado (Comuna Quinta Normal) en donde se festejará a los asistentes con exquisitas onces.

A esta sencilla pero simpática fiesta social deportiva, han prometido su asistencia los dirigentes de la Asociación Departamental de Box, Prensa y varios invitados.

La partida se ha fijado a las 3 P. M. y el trayecto se hará en camiones, que partirán desde el Gimnasio, a la hora indicada.

LA VELADA DE ESTA NOCHE EN EL CENTRO BOXERIL LOS SPORTS

Como se ha venido anunciando, los dirigentes de este Centro anuncian para hoy, a las 9.30 P. M., una importante velada pugilística en la que tomarán parte destacados elementos.

El encuentro de fondo tiene todos los caracteres de un gran match, pués cruzarán guantes por segunda vez Alberto Castro, peso liviano de Los Sports, y Alejandro Núñez, del Manuel Sánchez, de igual categoría.

Damos a continuación el orden de las peleas:

Cuatro rounds, entre Luis Salas, particular, y Manuel González de Los Sports.

Cuatro rounds, entre Jorge Villalobos, particular, y Tirson González, de Los Sports.

Cuatro rounds, entre Alberto Hernández, [illegible] San Eugenio y Manuel Villaseca, de Los Sports.

Cinco rounds, entre Manuel Hevia, del Manuel Sánchez, y José González, de Los Sports. Semi-fondo.

Cinco rounds, gran match de fondo, entre Alberto Castro, de Los Sports, y Alejandro Núñez, del Manuel Sánchez.

LA DELEGACION CHILENA AL CAMPEONATO PANAMERICANO

LA FEDERACION DE BOX INICIARA UNA CRUZADA PRO FONDOS PARA EL ENVIO DE ESTA DELEGACION

Es de lamentar que en Chile el Gobierno no preste la debida atención a las instituciones deportivas, que en cumplimiento de sus deberes y compromisos de afiliación, deben enviar fuera del país a sus componentes, que llevan la representación del deporte chileno.

La delegación de atletismo ha debido recurrir a la ayuda de los deportistas en general para poder efectuar el viaje que dentro de poco hará a Montevideo con el fin de participar en el campeonato Sur-americano de Atletismo.

El box es una de las ramas que debe cumplir un mayor número de estos compromisos y en el último viaje a Montevideo, nos hemos dado cuenta todos, de los movimientos que costó a la Federación de Box de Chile, el regreso de la delegación que participó en el último campeonato continental.

Nuevamente la Federación de Box de Chile, debe responder al llamado de las instituciones congéneres del Continente y esta vez es el llamado de mayor importancia ya que será para disputar el Campeonato Pan Americano de Box, que por primera vez se efectuó el año pasado en Boston.

En una fecha próxima la Federación de Box de Chile, deberá enviar a nuestros mejores exponentes en viaje a Buenos Aires, y aún no cuenta con los fondos necesarios que le demandará este nuevo viaje.

Con el fin de recolectar los fondos necesarios, la Federación de Box de Chile, prepara para una fecha próxima, algunas veladas de beneficio, las que se efectuarán en los principales teatros de la capital.

La primera de estas veladas será la del Lunes 5 del próximo mes en el teatro Politeama y la segunda, el Martes 13, en el Esmeralda.

En la actualidad se trata de elaborar el programa de estas dos veladas, las que contarán con el concurso de los más seleccionados elementos, tanto profesionales como amateurs.

Desde luego, sabemos que actuarán Luis Vicentini, Manuel Sánchez, Saturnino Guzmán, Kid Moró, Pablo Suárez, Carlos Uzabeaga y varios otros, fuera de los distinguidos amateurs señores Guillermo Matte Hurtado y Zorobabel Rodríguez.

También tomarán parte en estas veladas, los más caracterizados artistas, que se encuentran en la actualidad en esta capital, más algunos aficionados como Pepe Martínez, Pedro J. Malbrán y muchos otros.

La idea de la Federación de Box de Chile, de hacer estas veladas, nació del concurso con que cuenta, ya que todos han querido, dado los fines de estas veladas, actuar en ellas.

Sólo falta, que nuestro público, único impulsor de los deportes en Chile, como en otras ocasiones, coopere a la obra en que está empeñada la dirigente del box nacional.

SATURNINO GUZMAN CUENTA CON EL CONCURSO DE LUIS VICENTINI PARA SU ENTRENAMIENTO

EL PROFESIONAL ECUATORIANO DEBUTARA EL SABADO PROXIMO.—SU RIVAL SERA EL CHILENO ELIECER ORTEGA

Los aficionados al buen box están de pláceme. Se anuncia una serie de peleas del más alto interés deportivo, entre las que figura la del Sábado próximo entre los pesos medio Saturnino Guzmán, campeón del Ecuador y el chileno Eliecer Ohtega.

Este encuentro es esperado con vivo interés ya que los contendores son dos pugilistas cuyos méritos los mantiene colocados en una situación espectable en los círculos pugilísticos de Sur América.

Saturnino Guzmán hizo su 1.a pelea en Chile, combatiendo con Johnston González con él empató después de hacer una pelea que fué considerada por la prensa de Valparaíso, donde se llevó a efecto la pelea, como la mejor que se haya efectuado en ese puerto.

Ortega cuenta por su paarte con los méritos de un gran boxeador, confirmados en sus peleas efectuadas en Buenos Aires y Montevideo, donde ha logrado clasificarse el máe popular y meritorio pugilista chileno llegado a esas tierras.

LOS ENTRENAMIENTOS

Ortega y Guzmán no han descuidado su perepăración y esperan hacer una presentación que encuadre con sus antecedentes.

Guzmán cuenta con el concurso de Luis Vicentini para su entrenamiento, pues el campeón de los pesos livianos de Chile, se entrena en el Gimnasio del Audax Italiano, al mismo local que concurrió el campeón del Ecuador para hacer su preparación.

En la sala nombrada trabaja con Guzmán, fuera de Vicentini con Augusto Mery, y varios otros buenos muchachos.

Ortegfa hace su preparación en en Centro Benjamín Tallman, contando en este local con el concurso de los mejores elementos de que dispone esa sala de trabajos.

La empresa Tagini nos anuncia que con el fin de dar el interés que merece la velada del próximo Sábado, contratará buenos preliminares.

GIMNASIO RODOLFO NUÑEZ

En la matinée de esta tarde se desarrollará el siguiente programa:

Peso Mínimo

Guillerma Oliver, del V. Salazar vs. Emilio Gels, de la Soc. de A. Buses.

Abel Gacitúa, del V. Salazar vs. Carlos González, del R. Núñez.

Peso Mosca

Antonio Reyes, de la Soc. de A. Buses vs. Gilberto Balagué, del R. Núñez.

Peso Gallo

José Zamorano, del J. Contreras vs. Alfonso Jara, del R. Núñez.

Peso Pluma

René Guzmán, del A. González vs. Francisco Alliende, de Los Sports.— Reserva: Roberto Martínez del R. Núñez.

Peso Gallo

Gran match de fondo, entre Lorenzo Coll, del H. Rojas vs. Enrique Aros, del Esmeralda.

EL QUE USA SOMBRERO
ROSENBLITT
DENOTA LA ELEGANCIA Y EL BUEN GUSTO
M—31

PODEMOS PROBARLE QUE LA COCINA ELECTRICA LE CONVIENE
CIA. DE TRACCION Y ALUMBRADO DE SANTIAGO

¡Oportunidad!

¡¡TODA PERSONA ECONOMICA DEBE LEER ESTE AVISO!!

La ex casa A. J. BARCHI

Teléfono 4009 — Bandera 741-745

HA REDUCIDO AL LIMITE DE LO POSIBLE LOS PRECIOS DE SU MERCADERIA QUE VENDE AL DETALLE Y SE LOS OFRECE A USTED PARA QUE PUEDA HACER ECONOMIA EFECTIVA EN SUS COMPRAS

TODOS ESTOS PRECIOS QUE ANUNCIAMOS, SE ENTIENDEN POR MERCADERIA FRESCA Y DE PRIMERA CALIDAD GARANTIDA

AZUCAR granulada, el kilo, a...$	0.70
AZUCAR blanca, el kilo, a... ..$	0.85
ARROZ italiano 3 A, brillante, el kilo, a ... . $	1.35
ARROZ Bomba, especial para granear, el kilo, a .. ..$	1.70
AZUCAR pan 1.a, el kilo, a.. ..$	1.15
POROTOS nuevos, el kilo, a 0.90 y ... ...$	0.75
CAFE Guayaquil tostado, 1.a, el kilo, a.. .. ..$	6.40
HARINA Flor Selecta, el kilo, a..$	0.70
TE INDIA legítimo, el kilo, a..$	10.00
TE Flor Fina, el kilo, a.... ...$	13.00
TE Superior, el kilo, a... ... ..$	15.00
TE Dorado, Weir Scott, el kilo, a $	17.00
TE Golden Yip, id. id., el kilo, a..$	18.00

CONSERVAS DE RUBIO NUEVAS, DURAZNOS, ARVEJAS, DULCE DE MEMBRILLO, GUINDAS, ESPARRAGOS A PRECIOS NUNCA VISTO

FIDEOS especiales pura sémola, el kilo.. .. ..$	1.15
FIDEOS al huevo "Carozzi", el kilo, a.. ... ...$	2.40
ACEITE Sasso, el más puro, lata de un litro, a... ... ...$	4.55
ACEITE Bau, a .. ..$	4.80
ACEITE Mapa Mundo, lata un litro, a.. ... .$	3.70
ACEITE importado, muy refinado, litro, a .. ..$	3.80
DESCAROZADOS escogidos, el kilo, a.. .. ..$	2.60
LENTEJAS de la nueva cosecha, el kilo, a... ... .$	0.90
GARBANZOS grandes, nuevos, el kilo.. .. ..$	1.80

EN MERMELADAS, FRUTA AL JUGO, FRUTA EN ALMIBAR, HAY UN BUEN SURTIDO A PRECIO BAJISIMO, DESDE 70 CENTAVOS TARRO

JABON tipo Sunlight, la barra de 5 panes, a ... ...$	1.60
SALSA tomates, lata, a.. ... ..$	0.35
GALLETAS Vino, María y otras, el kilo, a.. ... .$	3.40
CHOCOLATE molido, el kilo.. ..$	6.00
DURAZNOS blancos, grandes, nuevos, el tarro .. ..$	1.15
JABON Bon Ami legítimo, el pan a .. ..$	1.50

SALMON Canadá, el tarro, a...$	1.70
SARDINAS Españolas, legítimas, de 200 gramos, lata, a.. ..$	1.00
PAPEL toilette Waldorff, rollo grande, el rollo, a... ... ...$	0.95
Sémola fresca, el kilo, a... ...$	0.95

EN LA SECCION FIAMBRERIA TENEMOS: MANTEQUILLA, QUESOS, FIAMBRES, CONSERVAS FINAS IMPORTADAS Y NACIONALES, A PRECIOS QUE NO TIENEN COMPETENCIA

MAIZ nuevo, el kilo, a... ...$	0.45
LECHE condensada Lechero, el tarro, a ... ...$	1.70
BACALAO nacional, el kilo, a.....$	2.50
BACALAO noruego, el kilo.. ...$	8.00

SI USTED COMPARA ESTA LISTA DE PRECIO CON LAS DE OTRA CASA, NOTARA QUE ESTA ES LA CASA QUE VENDE A PRECIOS NUNCA VISTOS

A los comerciantes ofrecemos

ACEITE Bandera, lata, a .. ..$	35.00
ARROZ italiano 3 A, el quintal $	60.00
AZUCAR granulada corriente, el el kilo... ... ...$	0.69
AZUCAR pan, Gellona, el cajón...$	26.50
DULCE membrillo primera, los 46 kilos... ... .$	64.00
CAFE tipo Guayaquil, los 46 kilos, a... ... ...$	255.00
AZUCAR pan I. S. R., el cajón..$	27.50
AZUCAR granulada refinada, el kilo, a ... ...$	1.06
BETUN Nugget, la gruesa, a...$	73.00
DURAZNOS blancos Rubio, el cajón...	$55.00
ACEITE Sasso, 1 y 2 litros, el cajón, a... ... ...$	175.00
VELAS cajón de 25 y 50, el cajón, a .. .. $	15.80
TE Santa Filomena, N.o 25 y 50, la libra, a... .. ..$	4.05

Y TODOS LOS DEMAS ARTICULOS A PRECIOS QUE ESTAMOS SEGUROS QUE USTED NO CONSEGUIRA MAS BARATOS

VISITENOS. NO PIERDA TIEMPO Y DINERO!!

SOLIMANO HNOS. Y CIA. (SUCESORES)

de A. J. BARCHI

BANDERA 741-745

NAFTA WICO

Para automóviles vendida por las Bombas Coloradas en la vía pública

PARAFINA CALORIA

especial para Estufas, Lámparas y Cocinas, pídalas en todos los Almacenes

West India Oil Company

Importadores:

BANDERA 624.— TELEFONO 2933

SECCION VENTAS

La gran jornada de hoy en los Campos de Sports de Nuño

TODOS LOS DEPORTISTAS SE DARAN CITA PARA CONTRIBUIR AL MOVIMIENTO DE OPINION QUE SE HA FORMADO PARA COOPERAR A LOS GASTOS DE VIAJE DE LA EMBAJADA DE ATLETISMO — SE DESARROLLARAN

DOS ENCUENTROS INFANTILES, TRES PRESENTACIONES DE ATLETISMO Y UNA GRAN CONTIENDA DE FOOTBALL ENTRE LAS LIGAS UNIDAS DE LA CAPITAL Y UN COMBINADO ESPAÑOL-ITALIANO

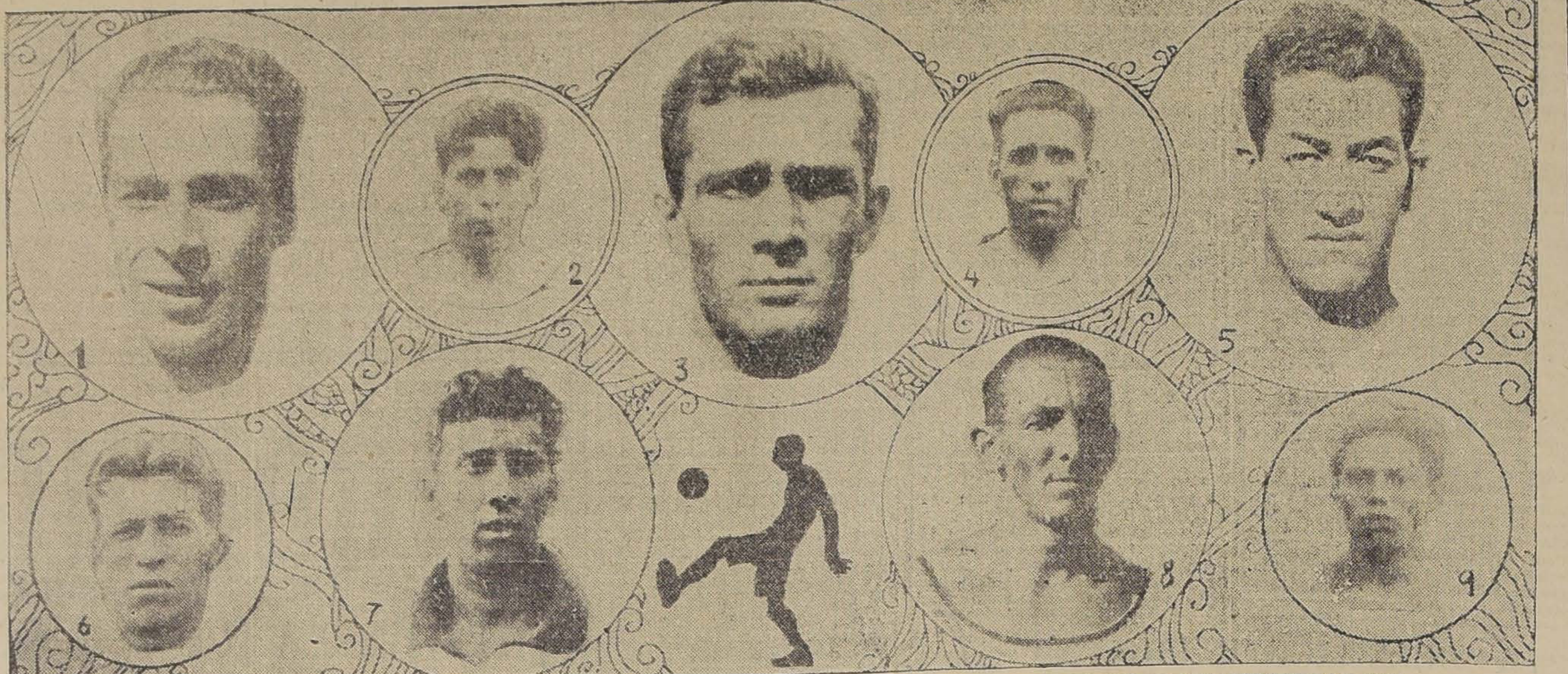

LOS ATLETAS CARVALLO, CATALAN, WAGNER, MOLLER, SEGUEL, PRIMARD, UGALDE, HANNING Y GODOY QUE INTERVENDRAN HOY

Los Campos de Sports de Ñuñoa serán escenario en la tarde de hoy de una jornada brillante no sólo en su aspecto deportivo, por el programa confeccionado, sino por la finalidad que se ha perseguido al organizarla.

La dirigente del atletismo, que ha necesitado recurrir a la opinión pública a fin de obtener los fondos necesarios para costear el viaje de la embajada que irá a Montevideo para participar en el quinto campeonato Suramericano, recibirá mañana un nuevo estímulo a sus esfuerzos, viendo reunidos en el amplio Estadio, a miles de aficionados que irán gustosos a contribuir a tan noble fin y a demostrar que frente a la indiferencia de los Poderes Públicos, están los deportistas dispuestos a salvar el prestigio de la República. Porque debemos reconocer una vez más que la ausencia de Chile en el certamen Continental de Atletismo habría significado una verdadera vergüenza, siendo que contamos con un núcleo escogido de atletas en condiciones de demostrar más allá de nuestras fronteras los progresos que hemos alcanzado en este aspecto de la cultura física.

No habría sido posible convenir en que por simple cuestión de "pesos", Chile se hubiera privado de medir sus fuerzas con los demás países hermanos del Continente.

Esta firme convicción ha movido a todos los hombres que comprenden el verdadero significado del patriotismo y son ellos los que se aprestan para asistir mañana a la gran jornada que se anuncia en nuestro principal campo deportivo.

Los preliminares infantiles

A las 2 P. M. se iniciará la esperada reunión con el encuentro entre el Audax Italiano Infantil y el 5 de Abril Infantil.

Salvo modificaciones de última hora los elencos se presentarán como sigue:

Audax Italiano Infantil

Ottone
Suetta, Bertolotte
Barlaro. Marchetti, Cobelli
Massone (cap.), Pastorine, Melelli
Toso Melelli
Silva Fernández
Pino, Banda, Müller
Díaz, Gaete, Cabezas
Moraga, Arias
Salazar

5 de Abril Infantil.

Terminado el lance anterior y ante el árbitro señor Juvenal Galdames, intervendrán los siguientes conjuntos:

Wanderer.

Olmedo
Soto, Díaz
Reyes, Olivares, Ponce (cap.)
Rodríguez, Yáñez. Salcedo
Zamorano J. Rodríguez
Romanini Silva
Romanini, Espinosa, Muñoz
Pino, Santibáñez (cap.) Espinosa
Santis, Pallamilla
Jara

Iberia de Melipilla

Se trata de dos exponentes que se merecen y que han hecho en temporadas anteriores brillantes campañas. Los elencos se han entrenado con esmero para la brega de hoy.

La fiesta de ayer en honor de los atletas

En la tarde de ayer se verificó con todo éxito en la Asociación Cristiana de Jóvenes la fiesta organizada en honor de la delegación de atletismo y con motivo de la inauguración de las actividades del gimnasio.

En el hall se ofreció un té a los atletas, donde se exteriorizaron las esperanzas de que harán un lucido papel en las pistas orientales.

El señor Alfredo Betteley presentó al nuevo Director Físico de la institución, señor Clarence Rayburn, e hizo entrega de los premios a los campeones de basket-ball del año último.

A continuación se desarrolló en el gimnasio una presentación de la clase de menores y se jugaron partidos de basket-ball y volley ball.

UN LLAMADO AL PUEBLO DE SANTIAGO

Hoy se efectuará la reunión deportiva más trascendental de estos últimos tiempos, dados los fines que con ello se persiguen.

Se trata de reunir fondos para costear los gastos que demande la delegación atlética que representará a nuestro país en Montevideo, ciudad en la cual dirimirán supremacías cinco de los principales países del continente suramericano.

Representantes que llevan la consigna de demostrar el vigor físico de sus razas, lucharán en la arena para demostrar al mundo el poder de sus respectivos países.

Nuestra representación había visto amagadas sus grandes aspiraciones, pero el impulso generoso de la prensa, de algunos particulares y el gesto de nuestros hermanos los foot-ballistas, han venido a dar mayores bríos a los componentes de la delegación atlética chilena.

Los abajo suscritos, en representación de la Asociación Atlética de Santiago, entidad jefe del atletismo metropolitano, hacemos un llamado general al pueblo de Santiago, sin distinción, para que asista a la gran contienda de los Campos de Sports de Ñuñoa, contribuyendo con su óbolo y con su aplauso al éxito de esta reunión que demuestra los estrechos vínculos que existen en la familia deportiva chilena.

Todos a los Campos de Sports y al unísono formulen votos por el triunfo de Chile". — **JULIO KILIAN**, presidente.— **GUILLERMO MALDINI S.**, secretario.

BASKET-BALL

TRES AÑOS CUMPLE HOY LA DIRIGENTE LOCAL

Hace tres años, se reunieron en el local de la Asociación Cristiana de Jóvenes, a iniciativa de esta institución, varias personas que representaban a algunos clubs de este viril deporte, para cambiar ideas sobre la necesidad de fundar una institución dirigente, que cobijara en su seno a todas las instituciones que practicaran el basket-ball.

Entre los que asistieron a esa reunión, recordamos a los señores: Benedicto Kocian, Luis Pezoa, Enrique Botinelli A., y Juan E. Díaz, los que después de un corto de[illegible] acordaron fundar la Liga de Basket Ball de Santiago, que más tarde hubo de llamarse Asociación de Basket Ball de Santiago.

La labor que ha desarrollado esta institución ha sido bajo todo punto fructífera y una muestra de ello, es el interés y entusiasmo que existe en la capital por el deporte, que día a día, se va abriendo campo entre nuestros aficionados.

La Asociación de Basket Ball, ha contado con el entusiasmo y ayuda siempre creciente de los señores Fco. de Borja Valdés, Enrique Botinelli A. y Enrique Botinelli, para los cuales la Asociación sólo tiene palabras de sinceros agradecimientos.

Todos los años, ha organizado campeonatos de la ciudad y ellos han sido todo un éxito para sus dirigentes, entre los cuales podemos nombrar sus presidentes que han sido los señores: Enrique Botinelli A. (1 año), Erasmo López (2 años), y Humberto Collarte A., que es el actual dirigente de la Asociación.

En los campeonatos de la ciudad, se han distinguido los equipos del Internacional, (2 años campeón), y Y. M. C. A. (1 año).

El tercer año de vida la encuentra preocupada de la organización de la nueva temporada, para lo cual está preparando un campeonato de apertura en el cual a no dudarlo van a participar los mejores componentes de la capital.

Cuenta la Asociación de Basket Ball, para desarrollar el programa del año, con cinco hermosas canchas, las que con todo interés arreglan los clubs que las poseen, para presentarlas en una forma, que sólo merece elogios.

Esta institución tiene su afiliación a la Federación de Basket Ball de Chile, dirigente afiliada a la Confederación Suramericana de Basket Ball, con asiento en Montevideo.

CICLISMO

LA DIRIGENTE LOCAL SUSPENDE LA REUNION ANUNCIADA PARA HOY.—El Cóndor irá a San Felipe y Los Andes en Semana Santa.—El nuevo directorio del Club.—Por acuerdo de la Unión Ciclista de Santiago, quedan suspendidas hasta nuevo aviso las carreras anunciadas para hoy.

Dicho acuerdo se tomó en vista de efectuarse la contienda a beneficio de la delegación atlética que irá a Montevideo.

CLUB CICLISTA CONDOR.— En junta general celebrada el Miércoles 24 del presente, este Club acordó llevar a efecto una excursión reglamentaria para los días de Semana Santa a las ciudades de San Felipe y Los Andes.

Los ciclistas se reunirán en la Estación Mapocho el Viernes 2 de Abril, a las 4 de la mañana, para partir por la Avenida Independencia, a las 5 en punto.

Para las personas que vayan en tren se acordó hacerlo en el ordinario que parte a las 2.10 P. M. de la Estación Mapocho.

Se avisa a los señores socios y adherentes que ya se han inscrito, como también a los que deseen hacerlo, se sirvan asistir a la próxima reunión general que tendrá el Club, el Miércoles 31 de Marzo en San Pablo número 2489, a las 9 P. M.

CLUB CICLISTA CHILE.— En junta general celebrada por este Club el 24 del presente, ha sido elegido el directorio para el período 1926-1927, quedando compuesto por las siguientes personas:

Presidente honorario, don Carlos Cerda; Vice-presidente honorario, don Moisés Hernando; Presidente efectivo, señor Eduardo Lassalle; vice-presidente, señor Carlos Jiménez; secretario, señor Oscar Castro; pro-secretario, señor Carlos Méndez; tesorero, señor Daniel Azócar; pro-tesorero, señor Oscar Orellana.

[illegible] señores Antonio Silva, Jorge Jofré, Carlos Rocuant, Antonio López y Elías Catalán.

Delegados ante la Unión Ciclista de Santiago, señores Eduardo Lassalle y Rigoberto Saavedra.

LA SUSCRICION PUBLICA DE "LA NACION"

Con la misma acogida que en ocasiones anteriores ha sido recibida en todos nuestros círculos la suscrición abierta por nuestro diario para ayudar a la dirigente nacional del atletismo, a fin de que quede en situación de costear el viaje de la embajada que enviará a Montevideo.

Numerosas corporaciones están preocupadas de hacer colectas entre sus asociados y otras organizan veladas con el mismo altruista fin.

SIMPATICO RASGO DE LA FEDERACION DE BOX DE CHILE

Ayer recibimos de la Federación de Box de Chile la siguiente nota de adhesión, dirigida al Director de "La Nación":

"La Federación de Box de Chile, haciéndose eco del llamado que por medio de la Sección Deportiva hace el prestigioso diario que usted dirige, abriendo una suscrición pública pro envío de la delegación chilena de atletismo al próximo Campeonato Suramericano a realizarse en Montevideo, en la rueda verificada anoche en su local, solicitó nuestra institución de los asistentes un óbolo del público con este fin, respondiendo la concurrencia en forma halagadora, la que debidamente agradecimos. La suma recolectada alcanzó a la cantidad de 177 pesos, la que adjunta remitimos a usted en cheque N.o 9, Serie B, contra el Banco Nacional.

Por otra parte, nos atrevemos a prometer al señor Director que, una vez que la Federación de Box haya financiado la ida de su equipo al Campeonato Panamericano, destinará una suma para la colecta a que nos referimos.

Somos de Ud. Attos. y SS. SS.—(Firmado).—**Alvaro de la Cruz**, presidente.—**Francisco Avila**, secretario general."

LAS EROGACIONES

Hasta anoche recibimos las siguientes adhesiones:

"La Nación"	$ 500.00
Luis Harnecker	100.00
Ricardo Müller	100.00
G. Glimman	100.00
Arturo Ramírez	50.00
Diego Vial Larraín	50.00
Centro Deportivo "Los Tiempos"	50.00
F. Hanske	20.00
Julio Ortúzar	20.00
Carlos Valdivieso	10.00
Emilio Karstulovic	50.00
Santiago Badminton F. C.	100.00
National Sporting Club	20.00
Serafín Soto	20.00
Jorge Meléndez Escobar	20.00
Representante del boxeador Pablo Suárez	10.00
José Porras Castillo	10.00
Doctor Jorge Quinteros	10.00
Federación de Box de Chile	177.00
Domingo Eyzaguirre F. C. de San Bernardo	20.00
Adolfo Fuentes	10.00
Raúl López	10.00
TOTAL	$ 1.457.00

Las erogaciones continúan recibiéndose diariamente en la caja de "La Nación".

LAWN-TENNIS

EL CAMPEONATO DE SEMANA SANTA

RESULTADO DE LOS ENCUENTROS DE AYER Y CALENDARIO QUE SE DESARROLLARA HOY, EN LAS CANCHAS DEL INTERNATIONAL

En la tarde de ayer se dió comienzo en las canchas del International Sporting Club, al campeonato de Semana Santa que anualmente organiza la colectividad mencionada.

Una buena concurrencia presenció los preliminares de esta contienda.

Damos a continuación los resultados de las partidas realizadas:

Señor Alcaíno venció al señor Squella por 6-0, 6-1.

Señor Villar venció al señor Stutz por 6-1, 6-8.

Señor Acevedo, venció al señor Figueroa por 6-4, 7-5.

Señor Samosa venció al señor Stuhs por 6-4, 2-6, 6-1.

Señor Llorella venció al señor Hiller, por 6-3, 4-6, 6-2.

Señor Voeltzer venció al señor Alessandri por 6-4, 5-7, 6-4.

EL PROGRAMA DE HOY

Hoy se continuará desarrollando el torneo, de acuerdo con el siguiente programa:

8 A. M. Eiquem v. Child, F. Abad v. Dacarett, H. Molinos v. Ford. Muñecas v. Achondo, Ferrés v. Ortega.

8 3|4 A. M. Uriarte v. Roa, J. Katz v. Watson, Herrera v. Meza, Lawrence v. Yunis, Huerta v. Lizana.

9 1|2 A. M. Duchesne v. C. Abad, Ferrer v Saenger, Salbach Urrutia, Lamas, v. Bresciani, M. Montt v. Bórquez.

10 1|4 A. M. M. Squella v. Líbano, R. Katz v. Salvo, Uriarte-Fenner v. Contrucci-Lawrence, Delk Hnos., v. Poblete-Hiller, Castillo-Huerta v. Urrutia-Amesti.

11 A. M. Gan. Zomoza-Gallardo, v. Gan. Squella-Alcaíno, Conrads v. Carpentier, Muñecas-Abad v. Child-Eyquem, Pague v. Miranda, Astorquiza-Figueroa v. Ibáñez-Echegoyen.

2 P. M. Denken-Krause v. Woeltzer-Fuchs, Obretch-Montt v. Alessandri-Leiva.

3 P. M. Hnos. Molinos v. Ferrés-Saenger, Tornero v. Astorquiza.

4 P. M. R. y J. Katz v. Achondo-Doren, Schuh v. Pinilla.

5 P. M. Doren-Herrera v. Acevedo-Bórquez, Rendich-Villanueva, v. Salvo-Líbano.

....b MIB3vbgkqj x'zñ°á cmfwypn

LUCRECIA LAWN TENNIS CLUB. — Con todo éxito se han cerrado las inscripciones para el campeonato interno que esta institución organiza para los días de Semana Santa en su cancha de la calle Santa Rosa.

Disputarán los diversos premios del campeonato los siguientes socios: señoritas Mimí y María Norman; María, Ester, Isabel, Victoria, Raquel y Olga Vásquez, Ester Sánchez, Luisa Inostroza, Blanca y Eugenia Pérez; y los señores Jorge Valenzuela, Antonio Calderón, Recaredo Inostroza, Alfonso Zúñiga, Erenesto García, Enrique Bañados, Alejandro Sánchez, Pedro Marchant Luis Romero y Osvaldo Roa.

Se nos pide avisar a los señores socios que la cancha para los entrenamientos está lista desde las 6 A. M., todos los días, debiendo ir premunidos de su carnet correspondiente.

La presentación de atletismo

Son esperados con vivo interés las pruebas de atletismo que se han incluído en el programa y que estarán a cargo de un conjunto de "ases" del atletismo nacional.

Las pruebas se desarrollarán en el siguiente orden:

100 metros planos: Wagner, Villarroel, Hannig, H. Carvallo y Seguel.

110 metros con vallas: Alfredo Ugarte, Primard y Lara.

400 metros planos: Moller, Goday y Catalán.

El desfile

Antes de iniciarse la contienda de fondo desfilarán frente a la tribuna oficial los dirigentes del atletismo, los atletas que intervendrán en las pruebas anteriores y los 22 jugadores seleccionados.

Será un hermoso espectáculo con que el público tributará los aplausos a la confraterni portiva que se sellará ho

El gran partido de fo ball

Bajo las órdenes del señor Alberto Warnken, en la contienda de fond guientes elencos:

Españoles—Italianos.

Lapiedra
Anglada, Vives
Chiponti, Rosetti, V
Yacoponi, Sánchez,
Lavín

Olguín 0
Orellana, Contreras,
Morales, B. Ramírez
Ampuero, Veloso
Ramírez
Asociación Santiago
tana.

Reservas: por el com las Ligas, los señores Gantes, Serrano, Larraín, Carrasco, Ramírez y Mol el Royal Italiano Español res Valpreda, Vicuña, Iturrieta.

El lance es esperado interés, desde el mome primera vez un cuadro frenta a un combinado llano. Todo vaticinio es tico, en atención a las ambos elencos.

El Estadio

La Casa Gath y Chaves do a su cargo la ornamen Estadio de Ñuñoa. Se embanderado profusame corresponde al hermoso se va a realizar en el. ta firma comercial ha balón que se utilizará tienda de fondo.

BANDAS

Dos bandas militares la reunión.

Medios de moviliz

Dada la importancia reunión ,desde la 1 de correrá un servicio carros Ñuñoa y autob bos partirán desde la Pla mas.

Las localidades

Se expenderán las entr de la 1 de la tarde en terías del Estadio.

Liga Nacional Ob

Con motivo del aconte to deportivo de hoy, esta tividad ha suspendido el inaugural que tenía anu

El directorio autorizó gador de sus registros Morales, para que interv el lance de fondo y ha llamado a todos sus af para que concurran al patriótico de los Camp Sports de Ñuñoa.

LOS SEGUNDOS GRANDES JUEGOS FLORALES DEPORTIVOS

QUE VIENE ORGANIZANDO EL CUERPO DE EXCUR NISTAS "JORGE MATTE G."

Desde hace algún tiempo a esta parte, el Cuerpo de Ex nistas Jorge Matte G., viene preparando los segundos Juegos rales, auspiciados también, por la dirigente de los deportes.

Con este motivo, ya se han hecho publicar las bases, para critores y poetas, que tomen parte en dichos juegos, los cual brán de resultar tan brillantes, como el anterior.

Este torneo literario se llevará a efecto en uno de nuestros cipales teatros, que daremos a conocer oportunamente.

Por informaciones de esa institución, sabemos que ya recibido numerosos trabajos de gran mérito literario.

El jurado que dará su veredicto sobre los trabajos que ciban hasta el día 30 del presente mes, está compuesto p señores Julio Vicuña Cifuentes, Jorge Gustavo Silva y Juli na Núñez, personalidades cuya imparcialidad y valores están ampliamente reconocidos.

El poeta que obtenga el premio en el tema primero, con ma lírico en metro libre, a "La belleza del deporte", se cará la flor de oro y elegirá a S. M. la Reina de estos Juegos Florales.

Recomendamos a los señores escritores que aún no hayan do sus trabajos, se sirvan hacerlo antes de la fecha indicada, tiéndolos a la secretaría del Cuerpo de Excursionista Jorge te Gormaz, Tocornal 441.

Dichos trabajos deben ser enviados, por triplicado, con pseudónimo y dentro de ese mismo sobre, acompañar más pequeño, que contenga en su interior, el nombre y la ción del autor y en la cubierta de este mismo sobre pequeño be ir el pseudónimo con que se firmó el trabajo enviado.

EXCURSIONISMO

LA EXCURSION A TALAGANTE DEL JORGE MATTE

Los socios de esta colectividad van hoy en excursión a Talagante, donde se desarrollará un hermoso programa de juegos deportivos, tales com el volley-ball y la natación. Esta excursión es por el Campeonato de excursionismo de verano.

EXCURSION DE SEMANA SANTA

Se acordó por unanimidad en la última sesión concurrir a la excursión a la Hacienda San Antonio organizada por la Federación de Excursionistas y Exploradores de Chile. Están abiertas las inscripciones en Tocornal 441.

CUERPO DE EXCURSIONISTAS LOS PIRINEOS. — Este cuerpo efectuará hoy una visita al boxeador señor Francisco Caldera, que se encuentra enfermo en el Hospital San Juan de Dios, Sala Sacramento.

Se nos encarga advertir a ponentes de Los Pirineos, punto de reunión es: San esquina Alameda, a las

FUNDO
VENDO

De 115 cuadras, situado sólo a 5 kilómetros de Santiago, a 10 minutos en auto de la Estación Alameda, a un paso de todas las Ferias de Animales. Suelos aptos para todo cultivo, su mayor parte alfalfado, abundantemente regado. Cómodas casas habitación, luz eléctrica, parque y jardín, posesiones para inquilinos; gran silo, corrales para lechería. Este fundo es de gran porvenir por su produción y ubicación que se presta para subdividirlo en chacritas chicas. Reconoce deuda a la Caja Hipotecaria.

Nazario Chacón del Campo

10 a 12 y 4 a 6 — MORANDE 450, OF. 3—5
TELEFONO 2008 — CASILLA 3211

Para los bebés

Lo mejor para neutralizar la acidez de la leche de vaca y evitar que produzca cólicos, es la

LECHE de MAGNESIA de PHILLIPS

El laxante más suave para los niños en casos de estreñimiento, cólicos, indigestión, etc.

No acepte substitutos. Pida siempre "PHILLIPS" que es la Leche de Magnesia original prescrita por los médicos desde hace 50 años.

(M. R.) [illegible] de Magnesia.

LA DAMA ELEGANTE

dice: "Un buen peinado requiere un cabello limpio y brillante que se ondule con facilidad. Para lograrlo no hay sino una cosa:

DANDERINA

Yo la uso siempre. Y todo el mundo admira mi peinado."

Es la única preparación que limpia, suaviza y abrillanta el pelo instantáneamente. Usada a diario le da una hermosa lozanía y lo protege contra la caspa y las canas.

Si hay necesidad de rizarse con tenacillas, una aplicación previa de DANDERINA impide que el pelo se reviente y hace que el rizado dure más y quede muchísimo mejor.

Danderina M. R., a base de Salicilato.

PODEMOS PROBARLE QUE LA COCINA ELECTRICA L CONVIENE

CIA DE TRACCION Y ALUMBRADO DE SANTIA

RIASE USTED DE LOS DOLORES NEURALGICOS DE MUELAS Y CABEZA

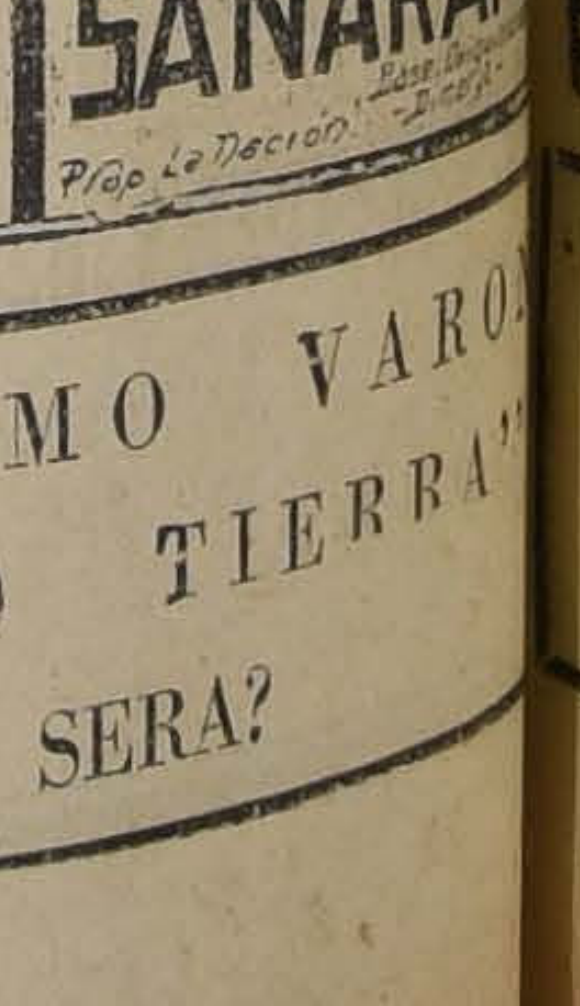
TOMANDO LAS OBLE SANARAN

"EL ULTIMO VARO SOBRE LA TIERRA" ¿QUE SERA?

LOS ENCUENTROS AMISTOSOS DE FOOTBALL DE HOY

Blue Cross F. C. y Rayo F. C.—A las 10.30 A. M., en la cancha Santa Filomena.

Guillermo Guzmán Infantil v. Santiago Infantil.—Los tres equipos, iniciándose con los terceros cuadros, a las 9 A. M.

Unión Condell v. Unión Cordillera.—Primeros y segundos equipos, en la cancha San Miguel, comenzando por estos últimos, a las 2 P. M.

Lenin v. Miraflores.—A las 9.30 A. M., en los Campos de Sports de Ñuñoa.

Santiago Rangers v. Barcelona.—A las 9 A. M., en la cancha del Barcelona.

Carioca v. Guacolda.—A las 10 A. M., en la cancha Escuela de Medicina. A primera hora actuarán los equipos A. y B. del Carioca Infantil.

General Borgoño IV v. Morning Star III.—A las 10 A. M., en la cancha San Ramón.

Manuel Ruiz v. Cuatro Naciones.—A las 4.45 P. M., en la cancha del Germinar.

Gath y Chaves v. Unión Deportiva Española.—A las 9 A. M., en la cancha Gath y Chaves, Los Leones.

General O'Higgins v. Michimalongo.—A las 9.30 A. M., en la cancha Escuela de Artes.

Everton v. Santos Dumont.—A las 8 A. M., en la cancha Escuela de Medicina.

Wanderer Infantil III v. Borgoño Infantil III.—A las 9 A. M. en la cancha de la Escuela de Medicina. A continuación jugarán los segundos cuadros.

Unión San Eugenio v. Regimiento Telégrafos.— A las 3 P. M., en la cancha del primero.

Victoria de Chile Infantil v. Guillermo Guzmán.—A las 2 P. M., en la cancha del Tucapel.

Victoria de Chile II v. Salvador Izquierdo I.—A las 2.30 P. M., en la cancha que este último posee en la calle Antonio Varas.

Audax Italiano II y III v. Santiago National y Bogotá.—A las 9 A. M., en los Campos de Sports de Ñuñoa.

Jorge Meléndez v. Arturo Cousiño.—A las 3 P. M., en la cancha del Cousiño, en Macul.

Patricio Lynch I y II v. Juventud Yungay.—A las 9.30 A. M. en la cancha Los Olivos.

Moderna Infantil v. U. Cordillera Infantil.—En la cancha del segundo, San Pablo esquina de Villaseca, jugarán los primeros y segundos cuadros, iniciándose a las 9 A. M.

José Tocornal v. Nuevo Júpiter de Puente Alto.—A las 2.30 P. M., en la cancha del Tocornal.

Olimpia v. Club de la Unión.—A las 9 A. M., en la cancha del Santiago F. C., Independencia 1247.

General Borgoño v. La Cruz.—A las 10 A. M., en la cancha Escuela de Medicina.

Magallanes II v. Talleres de Yungay.—A las 2 P. M., en cancha Magallanes.

Magallanes I v. Ferroviarios de San Bernardo.—A las 4.45 P. M., en la cancha Independencia 1499.

Zenteno F. C. v. Diamante.—A las 9 A. M. en la cancha del primero.

Huracán v. Remington.—En la cancha del Huracán, a las P. M. los segundos equipos; y a las 4 P. M. los primeros.

Los Loros II Infantil v. Moderna II Infantil.—A las 2 P. M., en la cancha Santa Filomena.

Dell'Orto II versus Los Loros II.—A las 3 P. M., en la cancha Santa Filomena.

Los Loros I Infantil v. Conchalí.—A las 3 P. M., en Conchalí.

Sportivo Lincoyán v. José M. Infante.—A las 3 P. M., en la cancha del Tucapel, Bilbao esquina Antonio Varas.

Filatélico Atlético v. Club de Setiembre F. C.—En la cancha del Patronato San Ramón, a las 2.30 P. M.

Unión Argentina Infantil v. Juventud Yungay Infantil.—A las 10 A. M., en la cancha de este último.

Huemul v. Francke Julian.—A las 3 P. M., en el Parque Cousiño.

Santiago Rangers Infantil v. Britania Infantil.—A las 11 A. M., en la cancha Santa Filomena.

Teniente Godoy Juvenil v. José M. Infante.—Primeros y segundos equipos, a las 10 y 11 A. M., en la cancha del Regimiento Tucapel.

Maestranza Eléctrico v. Círculo Católico de Yungay.—A las 2.30 P. M., en la cancha del primero.

CRICKET

YER SE INICIO EL INTERCITY ENTRE SANTIAGO Y VALPARAISO

DURANTE EL DIA DE HOY SEGUIRA LA COMPETENCIA EN LA CANCHA DEL ENGLISH

Anteanoche arribó a esta capital el equipo porteño de cricket, que vino a medirse con el equipo santiaguino, cuya competencia se inició en la tarde de ayer en la cancha del Inglish.

Una buena concurrencia asistió a presenciar esta primera faz de la prueba.

Ayer actuaron los once jugadores santiaguinos, haciendo 116 tantos y un jugador porteño que obtuvo diez.

Hoy a las 10 A. M. se reiniciará la prueba.

A mediodía, en la cancha, se servirá un almuerzo en honor de los visitantes, y una vez terminado el lance se organizará una reunión social.

ATLETISMO

CAMPEONATO ATETICO POR LA COPA ATLANTIDA

SE EFECTUARA EN LA MAÑANA DE HOY EN LOS CAMPOS DE SPORTS DE ÑUÑOA

Hoy Domingo, a las 6.30 A. M. en los Campos de Sports de Ñuñoa se efectuará un gran campeonato atlético y en el cual los socios del Centro Deportivo Atlántida se disputarán la copa "Atlántida".

El atleta que durante el presente año obtenga más puntos en los campeonatos se adjudicará la copa y al mismo tiempo el título de campeón del Centro.

Otros cinco trofeos se los adjudicarán los atletas que obtengan cinco mayorías de puntos.

Las pruebas que se efectuarán el Domingo son las siguientes:

1.o 100 metros planos para todo competidor; 2.o salto alto para todo competidor; 3.o) 200 metros planos para novicios; 4.o) lanzamiento de la bala, para todo competidor; 5.o) salto largo, para novicios; 6.o) 5,000 metros planos, para todo competidor; 7.o) salto largo, para todo competidor; 8.o) metros planos, nara novicios; 110 metros vallas, para todo competidor; 10.) lanzamiento del disco, para novicios; 11.) lanzamiento del dardo, para todo competidor; 13.) posta 4 x 100, para todo competidor.

El jurado que controlará este campeonato es el siguiente:

Arbitro general, señor Genaro Tórtora; **ayudante**, señor Juan de D. Vega.

Juez de partida, señor Guillermo Maldini; ayudante, señor José Cabedo.

Jueces de llegada, señores Juan Valiente Pardo, Ricardo Alvarado, Mario Muñoz y Carlos Mena.

Cronometradores, señores Alejandro Alvarado y Jorge Pérez.

Juez de saltos y lanzamientos, señor Luis Pezoa C., ayudante señor Hector González y C. Gorigoitía.

Medidores, señores José Vives y Leandro Martínez.

Anunciador oficial, señor Joaquín Fornells H.

Comisarios de cancha, señores Mariano Terreún, Lizandro Díaz, José Berenguer y Roberto Venegas.

Tesorero general, señor Eduardo Venegas.

Se ruega a los señores del jurado y a los atletas encontrarse a las 8 en punto en la pista.

Las inscripciones las recibe el tesorero señor Eduardo Venegas en la cancha.

CLUB ATLETICO UNIVERSITARIO.—En la reunión celebrada por esta institución el Viernes pasado, acordó efectuar entrenamiento en conjunto todos los Domingos durante la mañana en el estadio de Los Leones.

Esta serie de entrenamientos se iniciará hoy en la mañana, para lo cual se ha citado a todos los atletas de este Club, especialmente a los que se indican a continuación: R. Miranda, Luis Vargas, Luis Varela, Eulogio Lizana, Luis Martínez, Oscar Correa, Hernán García, R. Versolavic, R. Stazesky, M. Ferreiro, J. Berríos, C. Mondaca, O. Bascuñán, E. López, A. Moya, F. López, L. Riquelme, H. Solovera, S. Soto, G. Fagnilli, F. Acevedo, F. Moura, A. Botinelli, Les Borax Sellig, A. Schenke, R. Gillet, G. Henríquez, R. Salas, H. Luco, A. Acevedo, A. Campusano, F. Ferrada, G. Godoy, L. Filmon y en general a todos los atletas novicios.

CIRCULO ATLETICO ROYAL.—Hoy, a las 10 A. M., se reunirá este Club en junta general en casa del señor tesorero. Es indispensable la asistencia a esta reunión de los señores Juan Rojas, Ernesto Moreno, Emilio Rodríguez, H. Ramírez Juan R. Torres y Armando Reyes.

Se tratará de preferencia la organización de la carrera pedestre La Cisterna—Los Leones, que se efectuará el 18 de Abril próximo.

A las 9 A. M. habrá entrenamiento en la Quinta Normal, al cual deben concurrir de preferencia los atletas novicios.

PODEMOS PROBARLE QUE LA COCINA ELECTRICA LE CONVIENE
CIA. DE TRACCION Y ALUMBRADO DE SANTIAGO

"EL ULTIMO VARON SOBRE LA TIERRA"
¿QUE SERA?

FOOT-BALL

ASOCIACION DE FOOTBALL DE SANTIAGO. — El Directorio de esta colectividad ruega la puntual asistencia de los jugadores seleccionados para el lance de beneficencia que habrá de llevarse a efecto hoy, en los Campos de Sport de Ñuñoa.

MALLOCO ATLETICO F. C. — Por acuerdo del Directorio de esta institución, se cita para hoy, a las dos de la tarde, en la cancha de la Liga La Victoria en Malloco, a fin de participar en el campeonato de apertura de la temporada footballística.

Igualmente se pone en conocimiento de los señores directores y demás miembros que el mismo día a las 10 A. M., habrá sesión en la que se tratarán asuntos de suma importancia para la institución.

GIMNASTICO 1.o, 2.o v. PRAT 1.o, 2.o. — Estas dos instituciones de los registros de la Asociación Santiago, que gozan de bastante prestigio entre sus congéneres(, harán en la tarde de hoy practicar sus equipos superiores, a fin de poder seguir, desempeñando el papel que están llamados a desarrollar en el campeonato de la decana, toda vez que en su primer partido por dicho campeonato ambos equipos lograron los honores de la victoria sobre sus poderosos rivales.

El Gimnástico, por su parte, a primera hora hará selección de su 3.o y 4.o equipos, a fin de que se presenten a la iniciación de sus partidas oficiales en forma que correspondan al prestigio que su equipo superior a sabido recuperar para esta antigua y prestigiosa institución; que en la temporada pasada supo colocar sus colores entre las instituciones de primera fila; y que a juzgar por la brillante performance con que ha iniciado el año, es de presumir que sabrá corresponder a sus brillantes antecedentes deportivos, toda vez que le abona el reconocido entusiasmo de toda su muchachada.

SANTIAGO RANGERS INFANTIL 2.o v. BRITANIA INFANTIL. —Esta amistosa partida se llevará a efecto hoy Domingo 28, a las 11 A. M. en la cancha Santa Filomena N.o 159. Se les ruega la asistencia a los jugadores del Ranger Infantil, Julio Brevis, Joaquín Vargas, José Romero, Carlos Cabieres, Luis Urra Héctor Pessoa, cap.; Mutinelli, Ricardo Urra, Tulio Olivares, Manuel Reyes y Tomás Pessoa.

En la cancha Magallanes

Esta institución, desde algún tiempo a esta parte tenía preparado un importante programa deportivo que deberá desarrollarse hoy en la tarde en la cancha de su propiedad Av. Independencia 1499.

Actuarán con los dos equipos de honor del Magallanes F. C., dos cuadros conocidos que han actuado brillantemente en los fields de la capital: el Ferroviarios de San Bernardo y Talleres de Yungay. Servirá de preliminar un partido entre el segundo equipo del último club nombrado y un segundo del Magalanes.

Por su parte, los cuadros del club dueño de casa se presentarán notablemente mejorados con elementos nuevos de primera magnitud.

Como dato ilustrativo daremos la constitución del I. A. que se presentará como sigue:

Salleres
A. Pérez, O. Ernest
A. Aravena, E. Teuche, E. Riquelme
Moreira, Luque, Molina, Galindo y Ortega.

El horario deportivo es el siguiente:

2 P. M. — Magallanes II v. Talleres de Yungay.
Ferroviarios de San Bernardo.
3.15 P. M — Magallanes P. B. v.
4.30 P. M. — Magallanes 1.o A v. Talleres de Yungay.

ACTIVIDADES DE LA LIGA VICTORIA. — El campeonato de apertura. — Interés ha despertado en los círculos afectos a la Liga, el campeonto de apertura de temporada con que se iniciarán las actividades de esta Dirigente en el presente año.

Hasta hoy el número de equipos inscritos es superior a lo que se esperaba, y como las inscripciones permanecerán abiertas hasta las 2 P. M., hay seguridad de que se inscribirán muchos otros.

Sabemos desde luego, que participarán club de Marruecos, Malloco, Talagante, El Monte, Naltagua, Santa Inés, etc.

El sorteo se hará a las 2. 30 P. M., procediéndose en seguida al desarrillo de las partidas.

Un jurado compuesto por tres miembros del Directorio, tendrá a su cargo todo lo relativo al torneo y fallará las reclamaciones que se presenten.

LIGA NACIONAL OBRERA. — Las inscripciones para la temporada de 1926 se reciben diariamente de 7.30 a 8 P. M., en el local de la secretaría, Bandera 542.

Se cerrarán impostergablemente el Miércoles 31 del presente. Sólo quedarán inscritos los clubs que hayan cancelado la totalidad de la cuota de incorporación.

CITACIONES

Morning Star. — Junta general para hoy, a las 10 A. M., en Maruri 522.

Deportivo Deutsche Reich.—Junta general, hoy, a las 10.30 A. M., en Vicuña Mackenna 1031.

Remington. — Junta general hoy, a las 10 P. M., en Rosas 1049.

Pablo Imbert. — Junta general hoy, 9 A. M., en los Campos Sports. Seleccionar cuadros.

Small Star. — Junta general hoy, a las 10.30 A. M. en Santa Filomena 159.

Liverpool F. C. — Socios en el Cementerio General, hoy a las 9 A. M. Jugadores, a las 9.30 en el Patronato San Ramón.

Maestranza Atlético F. C. — Jugadores, hoy, a las 9.30 A. M. en la cancha para elegir capitán.

CALIFONT
A LEÑA "IRROMPIBLE" artículo garantido. Patentado por el Supremo Gobierno; no hay ni pueda haber nada mejor. Son muy prácticos y económicos. No hay peligro de incendios, ni explosiones. No producen humo. Los instalamos aunque sea fuera de Santiago.
PRECIO del CALIFONT: $ 220
CALENTADORES
a gas, de Serpentín. Pueden soportar presión de agua. Son de un funcionar perfecto.
Precio del Calentador: $ 180.
Fortuño y Patri
INGENIEROS FABRICANTES
AHUMADA 147

LOS NEUMATICOS GOODYEAR HAN ALCANZADO El máximum de popularidad
Neumaticos GOODYEAR especiales para
FORD
GONDOLAS
CAMIONES
FABRICADOS CON LA MEJOR MATERIA CONOCIDA
LLAMADA SUPERWIST
USADA EXCLUSIVAMENTE EN LOS NEUMATICOS
GOODYEAR
SON LOS DE MAS LARGA DURACION
Y LOS QUE MEJOR RESISTEN LOS TRABAJOS PESADOS
SU EXTENSO DOMINIO EN TODO EL MUNDO LO PROCLAMA
EL REY DEL CAMINO
Use los con Cámaras Rojas Goodyear
PIDALOS DONDE:
PEDRO MEDINA. - Delicias 2488. VIAU & LAFOSSE. - San Martín 877.
BESA y Cía. - Delicias 960. Augusto O. Bohme. - Huérfanos 710.
SUB - DISTRIBUIDORES
GOODYEAR

ROMANZA SIN PALABRAS...

Cuento por EDGARDO MERINO GARRIDO.

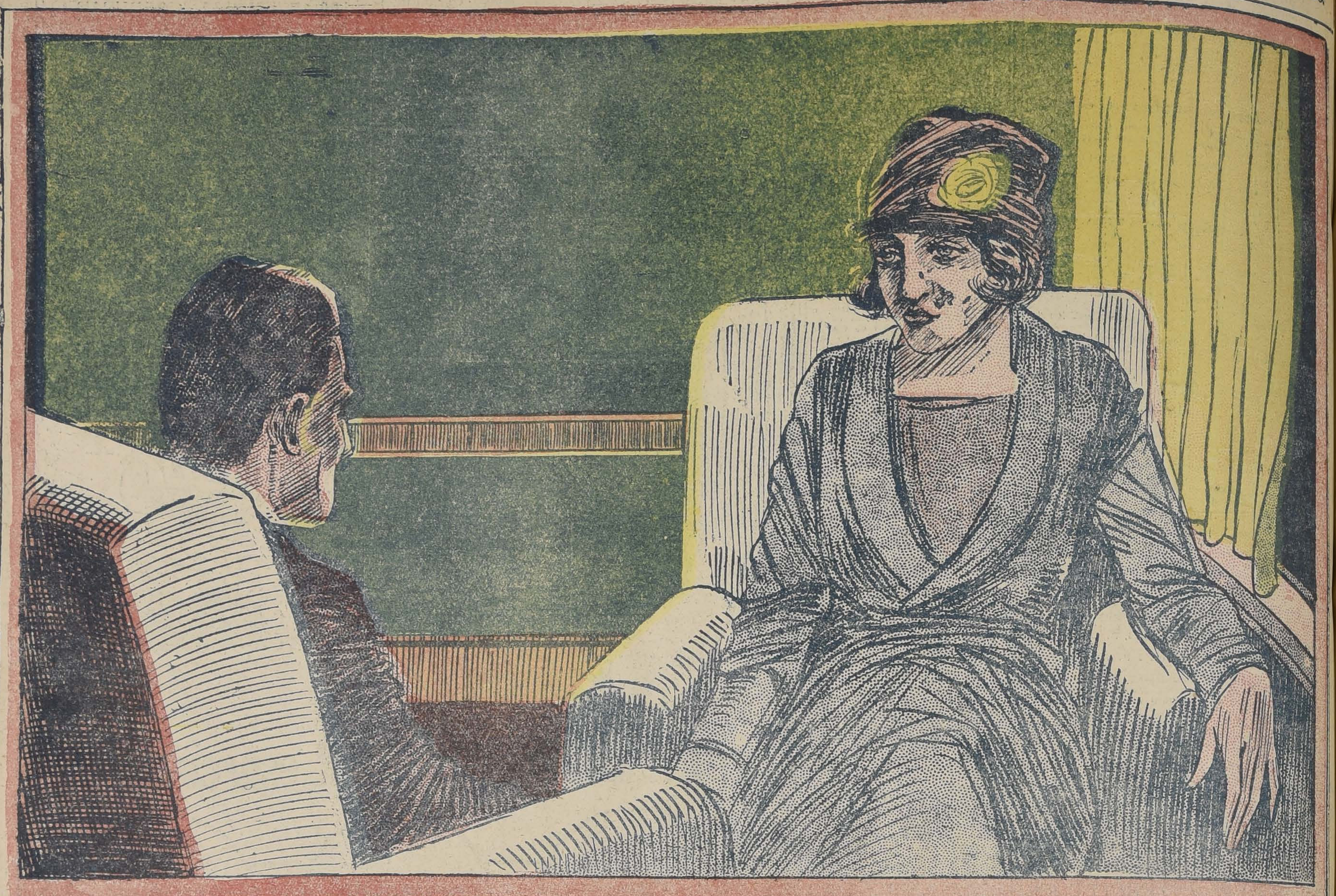

El humo en el espejo, es incienso que surge de las pipas para divagar en el ambiente como un ensueño, copiándose en nubes trémulas sobre el agua de los cristales azogados. Es el rincón del café donde la charla de un puñado de artistas teje y desteje evocaciones del pretérito.

Se habla de la juventud y del amor como de algo lejano, con desgano de cuerpo y alma, como si fuese un árbol florido o cargado de frutos, olvidado para siempre tras el recodo de un camino.

Sin embargo, los ojos del amigo pintor enciéndense en fulguraciones volcánicas y la voz, ante el recuerdo, se torna en caricia sobre la cicatriz mal cerrada.

—Yo amo, desde hace años, unos ojos verdes de mujer, que me sonríen en el recuerdo,—dice el pintor.— Ha sido mi amor único, el más inalcansable y puro; amor imposible y absurdo, que fué para mi espíritu como el sueño de una noche de Verano... Amor de los ojos y de las manos que se buscaban; de los cuerpos que se atraían como aceros imantados; amor de silencio, mudo, que es música en sordina para mi corazón; romanza sin palabras...

La voz, emocionada, evoca:

—Fué en Marsella, en un Verano de mi juventud. Había ido a pintar paisajes marinos; no el Mediterráneo azul, de alta mar, sino el doméstico, el embalsado por muelles y pontones, poblado de barcos exóticos, ultrajado de carbón, y con los parches vivos de los velámenes sobre el cielo diáfano.

Me hospedaba en un hotel, frente al mar; fonda humilde, propicia a mis recursos, en la que recalaban ciertos pasajeros en espera del transatlántico que les llevaría a América. Era un entresuelo, sobre una agencia de barcos mercantes. La banderola roja, cruzada de azul, flameaba bajo la muestra del "Hotel de la Marina". Acodado en mi balcón, podía ver los trajines del puerto, desde las luces amarillentas del amanecer, hasta los resplandores sanguíneos del ocaso, que ponía pincelazos de oro en las jarcias de los anchos veleros.

La fonda tenía una pequeña salita de muebles enfundados; una sala de recibo, propia de una familia venida a menos. Sobre las ramazones del papel destacaban tarjetas postales con visiones de países lejanos; tarjetas que algunos marinos enviaran de la Indo-China o del Africa del Sur a Madame Laurence, dueña de la fonda.

Un piano, acatarrado por el tiempo y la humedad, abrigado como un enfermo bajo toquilla de encajes de industria casera, abría su teclado a las manos indolentes, junto a la vidriera del balcón. Allí me refugiaba, en momentos de hastío, para revisar un viejo álbum de vistas de Marsella, obsequio de una tienda de modas de la rue Cannebiere.

Una mañana, en una de las calles cercanas al puerto, unos ojos verdes de mujer me llenaron de asombro. Ese asombro gozoso de descubrir una mirada con la que soñamos muchas veces; un mirar que fué, dentro de nosotros mismos, como una luz verde y jubilosa. ¡Qué verde tan extraño el de esos ojos! Jamás el mar, en sus cambiantes, tuvo esa tonalidad; a instantes de un verde gris como ramos de olivo; a veces con un verdor áureo de hojas doradas por el otoño. Era una joven de veinte años, alta, delgada, de naricilla respingona y de cabellos rubios, ensortijados, bajo una gorra a lo Rembrandt.

Se detenía en los escaparates, posando el milagro de sus pupilas en los objetos, cariciosamente, y, no sé por qué, había en sus ademanes un abandono y un cansancio que eran en toda ella como una distracción sonambulesca.

Me detuve contemplándola arrobado, casi impertinente. Sus ojos verdes se fijaron en los míos y me sentí todo entero bañado de aquella luz mágica, que se filtraba en mí, corazón adentro, para encenderme como una lámpara de cristal.

Debió ser tan extático, tan de ensueño mi mirar, que una sonrisa dulcísima y comprensora floreció en sus labios.

—Es usted divina...—murmuré —¡Nunca ví ojos tan maravillosos!

Hizo un gesto de incomprensión, llevándose las manos a los oídos, como lo hacen las personas sordas, y echó a andar de prisa.

La seguí. Torcimos algunas callejas y varias veces volvió ella la cabeza para cerciorarse de mi persecución. ¡Cuál no sería mi asombro al verla detenerse a la puerta del "Hotel de la Marina"!

Un hombre cincuenton, alto, muy alto, de cabellos grises, la aguardaba. Subí tras ellos, y me apresuré en preguntar a Madame Laurence quienes eran.

Eran griegos. Habían llegado de París aquella mañana y embarcarían en dos días más para Nueva York.

A la hora de la comida les vi frente a mí, sentados junto al hueco de una ventana. El daba las espaldas a mi mesa y ella quedaba bajo la luz, cerca a los cristales, como una virgen dibujada en un vitral. Mientras comían, parsimoniosamente, mis ojos buscaron ansiosos las pupilas verdes. Y las encontraron mansas, sumisas, subyugadas, como entregándose a mi caricia.

En momentos de descuido, los ojos me sonreían a hurtadillas de aquel hombre. ¿Era su marido o su padre? Esta pregunta me torturaba. A ratos él le acariciaba las manos, y otras veces gruñía en su lengua áspera, como irritado, con un acento agrio que provocaba en los ojos de ella esa quietud dolorida que precede al llanto.

Hablaban en griego y sus palabras eran como una armonía bárbara, como un zarzal espinoso que les circundaba los cuerpos y las almas, alejándoles de mí. Ni una palabra francesa salpicaba su conversación. Luego quedaban en silencio y en los dos la quietud se hacía preocupación.

¡Oh, mi juventud imaginativa y fantaseosa! Me parecía que venían huyendo, con el terror aún en las pupilas, como escapando de una tragedia. Algo ilícito los unía o una sombra de dolor les acompañaba. Tenían la aureola de los seres novelescos.

Eran artistas, no cabía duda. El llevaba los cabellos largos y grises, peinados hacia atrás; vestía una blusa de terciopelo, unos pantalones anchos, y bajo la barba, aguda y espeluznada, una chalina negra caía en lazo desmayado.

Ella vestía de azul; una levita de amazona que le ceñía las formas graciosamente, y se tocaba con aquella gorra, que daba a sus cabellos, cortados en melena, un aspecto de artista del Renacimiento.

¿Quiénes eran y a dónde iban? Preguntas muy diversas cruzaban por mi imaginación. Y era el caso que mi vanidad se ensanchaba al ver sus ojos posados en los míos, correspondiendo, obedientes, a mi admiración, con un temblor en las largas pestañas.

En sus vestidos se observaba una limpia pobreza, algo así como barruntos de una miseria escamoteada.

Había en ellos la inquietud de dos seres trabajados por el infortunio e impelidos por la tiranía del vivir hacia la inicial de un camino nuevo. Emigraban, sin duda, a Norte América, a la conquista de un pan más fácil.

En el pasillo del hotel, a la puerta de la habitación que ocupaban, estaba el equipaje de los artistas: dos baúles de oscuras chapas de latón, salpicados de policromas guías de hoteles y ferrocarriles. Pero nada pude investigar, pues las etiquetas no acusaban sino el nombre de ciudades: Constantinopla, Alejandría, El Cairo, Atenas, Belgrado... Luego París, Marsella... Y yo quedaba con el pensamiento en suspenso, entorpecida la imaginación ante el enigma.

Sentí el deseo imperioso de hablarla. La espiaría y, al encontrarla sola, iniciaría la conversación con algún pretexto.

Aguardé. A la hora de la comida la miré fijamente. Ella esperaba que su acompañante bajase los ojos en atención a su plato de sopa, para mirarme detenidamente. Y yo, conturbado en mi espíritu, enrojecía como un estudiante, sin poder disimular el temblor de mis manos. Aquellos ojos verdes, claros como un agua, me llenaban el alma y la boca de sed: sed de beberlos.

* * *

Me favoreció la suerte aquella tarde. Aún no servían el postre, cuando el cielo se cubrió de oscuros nubarrones que el relámpago rasgaba en centelleos violáceos. Una tormenta de estío desencadenábase furibunda, copiosa, y pronto pudimos ver cómo tremaban las jarcias de los navíos bajo la cortina de lluvia.

El hombre se alzó malhumorado y ella le siguió desganadamente. A los pocos instantes, le vi salir del hotel encapuchado en un impermeable y a grandes trancos, como obligado por una circunstancia apremiante a afrontar la tormenta. Ella quedóse sola, refugiada en la salita de recibo, mirando llover tras los cristales del balcón. Entré cautelosamente y me fingí curioso del eterno álbum de fotografías. Volvió ella de pronto la cabeza y un alegre asombro irradió en sus pupilas. Me puse de pie, lleno de emoción y avancé hacia la joven.

—Hace varias horas, señorita, que busco la ocasión de hablarle. En sus miradas he comprendido que no le soy indiferente. No puede imaginarse todo lo que han sugerido a mi corazón esos ojos suyos, tan divinos, tan claros, como dos lámparas de amor... Perdóneme si le hablo así, con esta audacia...

Pero hube de interrumpirme, pues en el rostro de la joven perflejo, y en el ademán anhelante de sus manos comprendí que no me había entendido.

—¿No sabe usted el francés?

Movió la cabeza negativamente. Yo chapurreo algo de inglés, y formulé la consabida frase con la que se inquiere el conocimiento de la lengua británica. Pero igual silencio acongajado, igual incomprensión.

—¡Es usted griega, ya lo se...! ¿No sabe usted ningún idioma fuera del suyo?

Ante su azoramiento, que le encendía las mejillas, mis preguntas nerviosas, ya en castellano, en francés o en inglés, resbalaban. Pero yo no tengo nada de poliglota y, además, bien claro veía que la joven ignoraba toda lengua que no fuese la de Sófocles.

Fué tal mi afán de hablarle, de expresarle mi admiración, que la mímica de mis manos, llevadas al corazón en elocuencia amorosa e intentando construir un lenguaje de signos entre el abismo que nos separaba, hízola reír sonoramente. Pero fué una risa fugaz que se trocó en una sonrisa dolorida, y, cansada del esfuerzo de querer oír con los ojos, se sentó en una butaca, junto a mí, mirándome augustiadamente.

Yo callé y el silencio nos envolvió en una sola palabra, emocionada, llena de atracciones de juventud, que salía a instantes por todas las frases de amor, por las más fogosas declaraciones.

Ejercía yo tal dominio sobre aquella voluntad, sentía yo tal atracción ante esas pupilas de mujer que pronto nuestras manos se unieron en una caricia.

¡Oh el dolor de ese silencio que separaba nuestras almas y nuestras vidas! Nunca comprendí como en aquel instante el dolor de la impotencia. Aquella mujer era, sin duda, la que yo esperaba en mi camino! era yo el hombre por ella soñado, nuestras juventudes, nuestras sonrisas y miradas, hasta nuestras manos se atraían en forma irresistible. Y, no obstante, faltaba el verbo entre nosotros, faltaba la comunión de los espíritus expresada en palabras. Eramos mudos, el uno para el otro. Se alzaba entre nuestras almas el precipicio de dos lenguas confusas entre sí, el castigo bíblico que disgregó a los hombres de la Torre de Babel.

Sentí deseos de llorar y me llevé las manos, en un gesto de sabia nerviosa, sobre la frente. Ella, más dulce, menos rebelde, posó resignada sus manos sobre mi cabeza en una caricia leve y pura, que tenía mucho de bendición.

Volví los ojos y fué nuestra mirada un discurso de palabras ardientes que brincaban cruzándose amorosas como los hilos de un tejido; que se unían y amalgamaban entre ellas.

Nuestras vidas se enfrentaban blancas; inéditas; se buscaban sedientas, se apoyaban como las manos de dos ciegos, pero retrocedían ante el abismo, faltas de la frase luminosa que une como un puente.

Entonces ella se alzó del asiento y, con viveza, abrió el piano. En sus manos, dominadoras y sabias, adiviné a la artista.

El viejo piano se hizo bronce y cristal bajo la caricia de sus dedos. Era la redención de su vejez; parecía que toda el alma del instrumento, muerta de frío y abandono, resucitaba en voces desconocidas ¿que es esta lluvia de notas claras y melancólicas que expresan estos acordes pausados y lentos?

¡Ah, es una de las romanzas sin palabras de Mendelshon! Es la romanza de nuestras almas doloridas ante el silencio. Ella me mira, pero ya no es el de mirar de antes; mirada de amor, de juventud, casi de promesas hondas; es el mirar doloroso de unos ojos que ven troncada la ilusión, que comprenden el renunciamiento de dos seres condenados al martirio de no conocerse.

Siento que mi corazón late presuroso, henchido de palabras que fluyen a la boca como una vertiente, y la realidad me detiene. Ignoro hasta el nombre de la mujer a quien comienzo a amar. Y es tan dolorosa esta realidad, que dos lágrimas rebeldes pugnan en mis ojos.

Suenan las últimas notas de la romanza, y quedan vibrando como luces en la sombra. Silenciosamente, con admiración a la artista y amor a la mujer, tomo entre las mías aquellas manos, largas y delicadas, y las beso con unción.

Cada beso es una palabra que se filtra en los corazones. Es tal mi arrebato, que deseo besarla en la boca, y lo intento. Pero ella, pálida y nerviosa ante mi audacia, me rechaza con energía, aunque sin violencia. Estamos jadeantes como si hubiésemos luchado, jadeantes de emoción que se desborda en miradas. ¡Nada hay que fatigue tanto como querer hablar sin palabras!

Ella rechaza de nuevo mis labios y con las manos sobre el corazón, como si temiera un robo, retrocede. Y así, seria, muda, un poco pálida, con el júbilo de ser amada y la tristeza de ser desconocida, abandona la estancia. Y yo, convulso, crispado de impotencia, enardecido por el misterio, caigo vencido junto al piano.

* * *

Esa noche, durante la cena, mis miradas fueron más audaces y ella tuvo para mí sonrisas de inteligencia; esas sonrisas propias de la mujer cuando hay un secreto que nos une.

El padre, sí, porque aquel hombre era el padre, nos sorprendió en uno de esos instantes de arrobamiento. Profirió palabras en voz agria y ella hubo de apartar su mirada, encendidas las mejillas por el rubor. Luego, volviéndose hacia mí, me clavó los ojos con dureza, con más de amenaza que de advertencia.

Cuando se retiraron del comedor, la hizo salir junto a él, evitándo que pudiésemos mirarnos.

Salí a la calle, paseé nerviosamente por el barrio del puerto y, si mal no recuerdo, bebí más de lo conveniente. Estaba crispado, asfixiado, deseaba gritar aquel amor que se debatía en mi pecho como un humo prisionero.

Me acosté tarde y me dormí fatigado de hacer extraños proyectos.

A la mañana siguiente me despertaron ciertas voces en el pasillo; luego el piano de la salita se estremeció en notas armoniosas.

¿Qué era aquéllo? Me levanté de prisa y salí de mi alcoba, acosado por una sospecha. Efectivamente, no me engañaba. Los baúles habían desaparecido, y ella, la amada desconocida, vestida de viaje, con un velo gris flotante sobre las espaldas, se despedía del viejo piano.

Lo comprendí todo. El barco en que partían a Nueva York levaría anclas esa misma mañana.

El padre escribía varias tarjetas, seguramente de despedida. Desde el pasillo, sin atreverme a entrar en la salita, oí por última vez aquella romanza melodiosa. Era la "romanza sin palabras" de Mendelshon, con la que se despedía la artista, de su amigo desconocido del "Hotel de la marina". Se iba y de toda nuestra ilusión no quedaría sino un recuerdo desdibujado, impreciso. Una pantomima de amor, una escena muda en la que los gestos no pudieron reemplazar a las palabras.

Les ví salir. Pasó ella por mi lado, pero aparentó no haberme visto. Bajaron las escaleras.

Sentí una extraña congoja al verla marchar sin despedirse, sin una mirada de sus ojos verdes. Era una locuela, una coqueta, sin duda.

Entré a la salita y oculté la cabeza entre las manos, con desfallecimiento. Oí pasos breves y una voz suave, de lengua exótica, llegó a mis oídos. Era ella, sí. Estaba junto a mí, contemplándome en actitud pesarosa.

Había escapado a la vigila del padre y, pretextando quiz olvido, subía para despedirse d Nos miramos con pesadumbre extendió las manos y las estr fuertemente. Era una escena ciosa, de una religiosidad em nal. La miré al fondo de los y la besé en la frente. Quisimos pararnos, pero tuvimos un g común de rebelión, y fué tan g de la sed de nuestras vidas inconcientemente se un nuestras bocas en un beso larg hondo....

Fué la divina embriaguez de instante. Ella se apartó vivam y huyó de mi lado. La voz d padre, llamándola, se sintió e pasillo.

Y todo acabó allí, para siemp ¡Oh, aquellos labios en los m ¡Oh, sus ojos, inmensos y cla como una luz cariciosa...!

Han transcurrido los años y nu ca he vuelto a verla. Como ign aún su nombre, la llamaré E mientras viva. He viajado por m chos países y he vivido algún tie po en Nueva York, pero jamás h querido el destino ponerme de nu vo frente a ella. Y en mis h de melancolía, cuando la añoranz invade mi espíritu, me pregunt ¡Dónde está la amada silencios ¿Dónde sus ojos verdes? ¡Los t gó el mar o los comió la tierr ¡No, por qué pensar en la muer Es un egoísmo romántico el llor la desaparecida. No. Quizá e rincón de una ciudad distante hombre afortunado beba el ag clara de sus pupilas maravillosa

Y la **romanza sin palabras** c en mis oídos y en mi corazón ta al recuerdo lejano, como canción de despedida a la juven y al amor.

E. G. M.

LICEO NOCTURNO GRATUITO

PRESIDENTE BALMACEDA

SOSTENIDO POR LA JUNTA DE VECINOS DE LA 7.a COMUNA

Tenemos el agrado de comunicar a los padres de familia y al público en general, que el Directorio de la Junta de Vecinos de Adelanto Local de la 7.a Comuna Maestranza, acordó seguir sosteniendo durante el presente año el funcionamiento del Liceo Nocturno Gratuito "Presidente Balmaceda", con el propósito altruista de ayudar en sus estudios a tantos jóvenes inteligentes y aplicados, que por falta de recursos unos y por inconvenientes de diversos órdenes otros, no pueden concurrir a las clases de lo liceos diurnos.

El resultado de los exámenes rendidos por los alumnos de este Liceo en la Universidad de Chile, el año pasado, no pudo ser más halagador, pues más del 80 o|o salieron aprobados y muchos con distinciones.

Tiene a su cargo la dirección superior del establecimiento una Junta de Vigilancia compuesta de los señores Javier A. Figueroa, Guillermo Subercaseaux, Tito V. Lisoni, Alcibíades Roldán, Aníbal Letelier, Belfor Fernández, Carlos Silva Cruz, Lorenzo Herranz, Arturo Ibáñez, Bernardo Quiroga, Nolasco Cárdenas, David Berstein, Eleuterio Sarría Lira y Alejandro Gacitúa.

Deseando corresponder a la generosa cooperación que nos ha dispensado el Gobierno, la prensa y el público, funcionará el Liceo con los cuatro primeros años de humanidades. También se han creado cursos extraordinarios de Contabilidad, Taquigrafía e Inglés.

La matrícula está abierta diariamente de 6 a 8 P. M. en Vicuña Mackenna 120, y las clases empezarán el Lunes 5 de Abril de 8 a 10.45 P. M.

General ALEJANDRO GACITUA M., Presidente.— **Bernardo Quiroga**, Vice-Presidente.— **Javier A. Figueroa.— Carlos Silva Cruz.— Arturo Ibáñez.— Lorenzo Herranz.— Onofre Aguiló.— Eleuterio Sarría Lira.— Miguel Toledo.— Carlos Jiménez.— Florentino Herrera.— A. Espinosa Bustos.— Antonio Maino.— Evaristo Santos.— David Bernstein.— Manuel Díaz Sepúlveda.— Manuel Olmos P.— Alonso Ojeda.— Pedro Silva H.— Guillermo Izquierdo Araya**, Rector.— **Manuel Correa**, Secretario.

M—28

Botica Santiago
HUERFANOS ESQ. AHUMADA
ESPECIALIDAD EN RECETAS
Abierto hasta las 12 P. M.
A.J.

Contra la GRIPPE, influenzas, resfríos, jaquecas, dolores REUMATICOS y nerviosos. Use usted nuestras tabletas

Togal

cuya fórmula a base de ácido acetileno salicílico, citrato de litina y citrato de quinina, ha sido declarado NUEVAMENTE por eminentes médicos de Europa y las Américas, como el mejor específico hasta ahora conocido.

GERHARDT F. SCHMIDT A. G. (Fabricantes)
Münich - Alemania

Se venden en todas las buenas Farmacias, en tubos y sobrecitos de dos tabletas. Pedidos a CASILLA 3609.
N.O.

"LA NACION"

Santiago, 28 de Marzo de 1926

LOS BUENOS SISTEMAS DE TRANSPORTES REQUIEREN BUENOS CAMINOS

Población y medios abundantes de transportes es lo que necesita Chile, principalmente, para desarrollar los recursos naturales de que está generosamente dotado, dijimos hace pocos días en esta misma columna.

La transformación económica producida por el automóvil en diez años en los países de gran densidad de tráfico es comparable a la operada por los ferrocarriles en cien años. Hemos dicho repetidamente que el automóvil ha perdido su característica suntuaria; no es ya este vehículo un síntoma de opulencia o de simple desahogo financiero privado ni acepta tampoco figurar en el renglón superfluo de lo estrictamente reservado al esparcimiento personal. Los 20 millones 200 mil autos existentes en Estados Unidos, cifra que está muy lejos del punto de saturación de la demanda, demuestran claramente que este moderno sistema de transporte se ha incorporado definitivamente a las necesidades cotidianas de la industria, del comercio y de la agricultura.

Sin pretender llegar a la proporción de 177 automóviles por cada mil habitantes, que es la de Estados Unidos, no es exagerado suponer que nuestro país puede y debe, a muy corto plazo, colocarse a la altura de Canadá, que tiene un índice de 78 por cada mil habitantes; Nueva Zelandia, que tiene uno de 46; de Australia, que marca 34, o, por lo menos, de Argentina que exhibe un coeficiente de 13 por mil. La capacidad individual de riqueza de Chile no es menos que la de esos países y, sin embargo, nosotros solamente poseemos 3 automóviles por cada mil habitantes...

Hemos establecido ya la existencia de un obstáculo artificial que impide que Chile participe de las ventajas de la abundancia de este nuevo método de transporte. Este obstáculo reside en la falta de lógica con que se aplican las tarifas aduaneras a los automóviles. Dijimos ya en un editorial anterior que los derechos se aplican conforme al peso, a razón de 90 centavos oro de 18 peniques los primeros mil kilos y 60 centavos los restantes y que el cajón en que el auto viene empaquetado paga los mismos derechos que el automóvil. Si el auto viene sin cajón, se recarga el peso en un ochenta por ciento y, finalmente, un auto usado paga los mismos derechos que un auto nuevo. Dijimos también que estas disposiciones conducen a los absurdos de que un auto barato paga proporcionalmente mayores derechos aduaneros que un auto de lujo y de que los autos usados no tienen oportunidad de introducirse en Chile.

Dejando al criterio del Gobierno el análisis de estas observaciones, es necesario consignar que lo que se refiere a las tarifas aduaneras, si bien es el más inmediato, no es el único obstáculo para el desarrollo en nuestro país de este sistema que, en todas partes, viene suplantando ventajosamente al riel en los servicios de transportes. El avance triunfal de los automóviles debe detenerse ante un escollo que no tiene relación con su costo ni con las dificultades de su internación.

De los diversos aspectos que, entre nosotros, presenta el problema del nuevo transporte, el relativo a los caminos es, sin duda, el más interesante y complicado. Los ferrocarriles presentan sólo un problema de organización financiera y de consolidación de los diversos sistemas en una sola gran red de propiedad y administración fiscal, y cuya realización no se puede obtener sino por medio de un programa de cuidadoso y lento desarrollo. Los caminos, en cambio, requieren un programa constructivo inmediato, programa que está lógicamente subordinado a un régimen de recursos tributarios suficientes al menos para atender a un costo adecuado de mantención.

A los estrechos límites de la última premisa del párrafo anterior se reduce, en la práctica, el aporte de la Ley de Caminos respecto a estas vías de comunicación. Es necesario resignarse a considerar los recursos de esta ley, aún computando el alivio introducido por los nuevos recursos destinados a la Ley de Puentes, como de simple gasto de conservación, y nó como inversión de mejoramiento.

A esta conclusión se ha podido lleagr después de cinco años consecutivos de optimismo, en los cuales se creyó que con haber despachado la Ley de Caminos, se había llenado todas las necesidades y satisfecho todas las aspiraciones. La realidad, por cierto, ha sido otra. Los recursos ordinarios bastan apenas para la conservación de buenos caminos. Pero como la mayor parte de estas vías se encuentran en pésimo estado, los recursos ordinarios bastan apenas para un 12 o|o de la longitud de caminos del país, como ya lo advirtió en una oportunidad el Director de Obras Públicas.

Esta desalentadora conclusión acentúa las características del problema. Ahora es necesario construir buenos caminos, primero por la revolución operada en los sistemas de transportes y, segundo, por no perder anualmente los recursos ordinarios en la conservación de caminos que, en su mayor parte no merecen la totalidad las sumas que se destinan a su conservación.

Es indispensable construir buenos caminos, repetimos. Son, sobretodo, de urgente necesidad las vías radiales en los alrededores de las grandes ciudades que formen una red de descongestionamiento y de fácil comunicación en los transportes a corta distancia. El avance del automóvil merece la atención gubernativa que solicitamos para él. Y esta atención no puede sino traducirse en una política caminera bien respaldeada por fondos que no estén destinados a ahogarse en los baches de las carreteras de problemática utilidad, sino a procurar la mayor viabilidad de los realmente útiles y, sobre todo, a la construcción de nuevos caminos.

El problema de nuestros caminos se saldría así, es cierto, de la independencia en que pareció situarlo la ley del año 1920. Pasaría a ser, por lo tanto, un problema general de las finanzas públicas y equivaldría inevitablemente a un nuevo sacrificio fiscal. Pero este sacrificio lo estimamos soportable, no sólo por la necesidad de buenos caminos, sino también por la necesidad de evitar la destrucción inútil de las rentas actuales en una conservación costosa y de poco provecho. En otros términos, es necesario gastar más en inversión de capital para gastar menos en la conservación de hipotéticas vías de teórico aprovechamiento.

La ininterrumpida decadencia del riel, el progresivo auge del automóvil y la necesidad de acompasarnos al avance de este nuevo sistema de transporte, así lo aconsejan.

LA EXTRAÑA NOTA DEL SEÑOR FISCAL

En la primera aplicación resonante del nuevo Código de Justicia Militar se ha producido un incidente que ha repercutido en el público y ha arrojado una fuerte duda sobre la eficacia de este conjunto de disposiciones legales.

El Fiscal Militar que instruye un sumario instaurado por las incidencias ocurridas el día 14 del presente en un teatro de la capital, con motivo de un comicio de una organización obrera, solicitó informe al diputado señor Alzamora sobre su participación en dichas incidencias. El diputado aludido contestó negando todo derecho al Tribunal Militar a fiscalizar la emisión de sus opiniones.

Una lectura superficial del Código Militar permite evidenciar que la actuación del Fiscal, comandante señor Toledo, en el sumario a que nos referimos, está afectada por graves equivocaciones que tocan a precisas y claras disposiciones de la ley.

Así, en la nota enviada por el Fiscal al diputado señor Alzamora, se incurre en un grueso error: un parlamentario no puede ser llamado por el Tribunal Militar sin que previamente se observe el procedimiento inherente al desafuero de los parlamentarios. A este respecto no pueden vulnerarse los preceptos constitucionales sobre la materia, ni el Código contiene disposición alguna que justifique el procedimiento empleado por el Fiscal.

Además del texto de los párrafos 2.o y 3.o de la comunicación del Fiscal se desprende una competencia que en parte alguna le da el Código, como es la de que la justicia militar entienda de injurias contra "el Gobierno", o contra "los gobernantes" o contra "miembros determinados del Ejército". Tales injurias constituyen delitos comunes que el Código Militar no reconoce en ninguna parte como delitos militares.

El artículo 278 del Código Militar dice al respecto: "El que cometiere algún ultraje contra la bandera, el escudo o estandartes nacionales...: y el que de palabra o por escrito, injurie u ofenda al Ejército, sus unidades, reparticiones o armas, o a clases o cuerpos determinados del mismo..." Como se ve de la letra de estas disposiciones no se desprende en ningún caso la competencia que ha atribuído equivocadamente el Fiscal al Tribunal Militar, según se manifiesta en el texto de su comunicación.

El artículo de nuestra referencia puede ser censurable y no es aventurado predecir que será reformado; pero otra cosa es que su mala aplicación atraiga la desconfianza pública sobre todo el Código de justicia militar, que se dictó respondiendo a una necesidad largamente sentida de modernizar nuestras anacrónicas ordenanzas militares.

Es sensible que el desconocimiento de la legislación militar, por parte del Fiscal, haya originado este incidente que no puede ser punto de partida para una crítica precipitada que mine el prestigio de un Código cuya jurisdicción se mantiene dentro de los límites acordados por la Ley Orgánica de Tribunales de 1875 y que, en todo caso, aparte del artículo 278 sólo escasos reparos habrá de merecer y ellos abrirán camino a las reformas que la práctica vaya aconsejando.

Reproducción prohibida de los artículos de Redacción. (Ley de Propiedad Intelectual).

Música Impresa
Librería "LA CORONA"
San Antonio N.o 226

LA ELECCION DE PRESIDENTE DEL PARTIDO LIBERAL

SE QUIERE LLEVAR A LA PRESIDENCIA AL SEÑOR MANUEL RIVAS VICUÑA, PARA QUE LOGRE LA UNIFICACION LIBERAL EN TODO EL PAIS

El Viernes debió elegir el Partido Liberal Doctrinario su Mesa Directiva, acéfala por la renuncia de los señores Abraham Gatica y José Maza.

La sesión fué postergada por hallarse pendientes algunas gestiones encomendadas a un prestigioso miembro del Partido, en el sentido de conseguir que el señor Manuel Rivas Vicuña acepte el cargo de presidente, pues a él se le quiere encomendar la misión de lograr la fusión de los partidos liberales, cuyas gestiones en este sentido han quedado postergadas; pero que su realización es el sentir unánime de los liberales del país.

Según se nos ha informado, las gestiones para que el señor Rivas Vicuña acepte la presidencia del Partido, están bien encaminadas y para la sesión del Viernes, se cree contar con el asentimiento de este señor diputado en el sentido indicado.

LA SENATURIA POR VALPARAISO Y ACONCAGUA

LO QUE PIENSA EL ELECTORADO DE ACONCAGUA

(De nuestro Corresponsal, por Telégrafo)

SAN FELIPE, 27. — "La Nación".— Entrevistado el diputado radical señor Benigno Acuña Roberts sobre los trabajos electorales del candidato señor Aurelio Cruzat, dice que obtendrán un espléndido triunfo, ya que cuenta con el apoyo de casi la unanimidad de los radicales de Aconcagua.

Consideran además por descontado el triunfo del señor Cruzat distinguidas personalidades, quienes dicen que las sobresalientes cualidades del señor Cruzat, como insigne defensor de los intereses del puerto de Valparaíso, que están íntimamente ligados con los de la provincia de Aconcagua.

Como el señor Cruzat es de esta región y deberá la Senaturía al concurso entusiasta de todos los electores de la provincia, ésta tendrá su Senador propio, a quien podrá exigírsele con mejores y más justos títulos, que trabaje por esta rica región, hasta hoy abandonada por los Poderes Públicos. — (Corresponsal).

Candidato a Diputado por Bulnes y Yungay

(DE NUESTRO CORRESPONSAL, POR TELEGRAFO)

CHILLAN, 27. — La Asamblea Liberal de esta ciudad acaba de proclamar candidato a diputado para ocupar la vacancia dejada por el señor Troncoso Puga, al vecino don Demetrio Zañartu, que cuenta con apreciables fuerzas en los departamentos de Bulnes y Yungay.

En el Partido Conservador existe una corriente en favor de don Luis Pizarro Espoz.

La asamblea del Teatro Caupolicán en la Comuna San Miguel

SERA AUSPICIADA POR LA USRACH Y PRESIDIDA POR EL DIPUTADO ASALARIADO LUIS AYALA P.

Hoy, a las 9 1|2 de la mañana se efectuará la asamblea pública que ha preparado la Unión Social Republicana de Asalariados (Usrach) y tiene por fin la propaganda y fines que persigue esta colectividad político-económico-social.

Presidirá la asamblea el diputado asalariado por Santiago señor Luis Ayala Poblete, quien hará una disertación breve a la concurrencia, dándola por inaugurada.

A continuación tomarán parte los oradores Alfredo Montecinos, Gregorio Guerra, Eugenio González Rojas, Oscar Schnacke Vergara y Epifanio Campaña, todos los cuales pronunciarán discurso encaminados a explicar a los asalariados de San Miguel de la índole misma de este Partido Asalariado.

La sesión como se ha dicho, se dará comienzo a las 9 1|2 y terminará a las 12 del día.

Se recomienda a todos los trabajadores la asistencia.

PARTIDO POPULAR

PARTIDO POPULAR.—La asamblea general de esta colectividad en sus últimas sesiones se ha venido ocupando especialmente de su plan de trabajo para el presente año; especialmente sobre la realización del Congreso para el 15 de Mayo y la organización sindical conforme a la pura doctrina de los demócratas cristianos.

Respecto al primer punto se acordó que las bases ya aprobadas fueran ampliadas en el sentido de que a aquel Congreso pueda concurrir el mayor número de ciudadanos bien inspirados y que anhelen posesionarse debidamente de la verdadera doctrina sindical cristiana, hoy tan desconocida; de ello quedó encargada la comisión respectiva.

Sobre organización, hubo acuerdo para que el Sindicato Popular Cristiano intensifique su acción y trace pronto el plan general sobre organización para darlo a conocer a la opinión.

También se acordó iniciar los trabajos con una reunión familiar que deberá efectuarse el segundo Domingo de Abril en una quinta de los alrededores y para cuya preparación se comisionó a los compañeros Amador Contreras, Arturo y Luis González Guerrero, Clotario Bletts, Primo Nercelles, Osvaldo Ormazábal y Naranjo.

Quedaron en tabla las solicitudes de los señores Ríos, Peña, Ruiz y Olivos.

Don Joaquín Echenique en la Moneda

CELEBRA UNA DETENIDA CONFERENCIA CON EL MINISTRO DEL INTERIOR

En la mañana de ayer estuvo en la Moneda el presidente de la Comisión de Hacienda del Senado, señor Joaquín Echenique, quien celebró una detenida conferencia con el Premier, señor Maximiliano Ibáñez.

Según nuestras informaciones, el señor Echenique habría conversado con el señor Ministro del Interior sobre asuntos relativos al proyecto de Estatuto Administrativo, cuyo estudio hace actualmente la Conmisión de Gobierno Interior.

El señor Echenique habría manifestado al señor Ibáñez cuál era el sentir de su Partido sobre la ley de emergencia que podría dictarse para saldar el déficit nacional.

UNA NUEVA REUNION CELEBRARON AYER LOS PRESIDENTES DE PARTIDOS

TRATARON SOBRE PACTOS ELECTORALES.—LAS DIFICULTADES QUE SE PRESENTARIAN SOBRE LA SENADURIA DE TARAPACA Y ANTOFAGASTA.— SE ACEPTA LA IDEA DE INSTITUIR UN TRIBUNAL ARBITRAL PARA QUE SOLUCIONE LAS POSIBLES DIFICULTADES QUE SE DERIVEN DEL PACTO

En la mañana de ayer se reunieron en la sala del presidente del Senado los presidentes de partidos para seguir tratando sobre pacto electoral complementario.

El señor Enrique Oyarzún dió cuenta de haber sido autorizado por su Partido para celebrar estos pactos, con la previa instrucción de respetar la idea de que cada vacante sea llenada con una persona del mismo color político del que la originara.

En seguida se entró a tratar de las actuales vacancias y de los derechos que a ellas tenía cada partido.

Los balmacedista reclamaron para sí la Senaturía de Tarapacá y Antofagasta, igual que los liberales doctrinarios, quienes estiman que ésta les pertenece a ellos.

Como en las reuniones anteriores los liberales democráticos no habían hecho hincapié sobre este cargo parlamentario, el señor José Maza, representante liberal doctrinario en la reunión, manifestó que el plano había cambiado y qu een consecuencia no se consideraba lo suficientemente autorizado para celebrar un acuerdo, motivo por el cual recurriría nuevamente al organismo directivo de su partido para solicitar una más amplia autorizacin.

Se habló luego de las vacancias que se producirían en adelante, y que fueran originadas por parlamentarios que hubieran triunfado como candidatos independientes. Al considerarse la posibilidad de que se suscitaran algunas dificultades por este capítulo, se estimó la conveniencia de formar un Tribunal Arbitral que las resolvería en la forma más justa y equitativa posible.

Se adelantaron a este respecto algunos nombres, como ser el del Presidente de la República, don Ismael Tocornal y don Carlos Balmaceda.

Algunos puntos que quedaron sin resolverse, serán tratados el Lunes en una nueva reunión que se celebrará en la sala del presidente del Senado a las 3 de la tarde.

PARTIDO DEMOCRATA

ASAMBLEA DE LA CONFEDERACION DEMOCRATA.— (Versión oficial).—Celebró asamblea la Confederación Demócrata, con buena asistencia de delegados de Centros de Santiago y provincias.

La sesión hoy.—Hoy se reunirá la Confederación Demócrata para seguir tratando materias del próximo Segundo Congreso de la Juventud Demócrata.

CENTRO GUERRILLEROS DE LA DEMOCRACIA FRANCISCO J. LIRA.—Cita a reunión general ordinaria para hoy a las 9 A. M., en su local social, Lira 863.

PARTIDO DEMOCRATA COMUNA SAN MIGUEL.—Cita a reunión general hoy, a las 10 P. M., en Vergara Montt 617.

CLUB GUERRILLEROS MANUEL RODRIGUEZ.—Hoy habrá asamblea para seguir tratando de reformas al Estatuto.

AGRUPACION DEMOCRATA. — Celebró sesión bajo la presidencia del señor Luis A. Muñoz y con asistencia del secretario, señor Humberto Meza A., del miembro de la Junta de Vecinos, señor Onofre Avendaño y de numerosos directores y asambleístas.

Fueron aceptados como miembros del Partido los señores Luis Chacón Vera, Eduardo Gutiérrez Ciudad, Luis A. Barrenechea, Ramón González Zúñiga, Luis A. Flores, Miguel Gutiérrez Ciudad, Ismael Fuenzalida, José Manuel Leal Galdames, José Eusebio Barra Veloso y Juan Félix Bustos González.

Se leyó un borrador de acta de una sesión celebrada en 19 de Marzo, sobre la cual el secretario declaró que no podía ser reglamentaria, por cuanto él se había retirado del local social más o menos a las diez tres cuartos de la noche después de haber recibido el reclamo de la hora de los señores Baldomero Rojas, Manuel Gutiérrez, Arturo Torres y otros. Se resolvió dejar la aprobación o rechazo de esa acta para los incidentes.

Fué leída una nota de la Agrupación Demócrata de Valparaíso en que presenta a la Asamblea de Santiago, al señor Ramón Ahumada Pintado y deja constancia de que durante el tiempo que lo contó entre sus filas dió muestras el señor Ahumada de los más esforzados sacrificios por lo que le expresa su gratitud. Se dió cuenta, además, de una nota en que se comunica el nuevo Directorio del Centro Demócrata Francisco Bilbao.

La sala rindió un homenaje a la memoria de los correligionarios fallecidos, señores Leopoldo Mardones y Arturo Blin, y acordó enviar una nota de pésame a la familia y dejar constancia de su pesar en el acta de la sesión. El señor Torres pide a la comisión de asistencia y funerales una mayor actividad para hacerse representar a los funerales de los correligionarios.

Don Pedro M. Olmedo lee el acta de constitución de la Junta de Vecinos de la comuna de San Miguel, según la cual se eligió presidente al señor Eduardo Guevara. Posteriormente el señor Guevara delegó sus funciones en el señor Olmedo, quien había sido nombrado en su oportunidad primer regidor de la corporación.

Narra, enseguida, el señor Olmedo, cómo los intereses creados que en esa comuna no se sienten garantidos con su actuación fiscalizadora, han logrado que no se le respete como presidente de la Junta de Vecinos; y pide que la Agrupación dé los pasos necesarios para que se le respete en sus derechos. Se resolvió que los diputados por Santiago, señores Vicente Adrián, Rafael Silva Lastra y Nicasio Retamales y el presidente de la Agrupación, señor Luis A. Muñoz, cooperen a la defensa de los derechos de la Democracia en San Miguel.

Por haber reclamado de la hora los señores Baldomero Rojas y Roberto Amaya, se levantó la sesión a las 11.30 P. M.

ASAMBLEA DEMOCRATA DE ÑUÑOA.—A petición del número reglamentario de asambleístas, se cita a asamblea extraordinaria para hoy, a las 4 P. M., en San Luis 540, Población San José, casa de don José Urgelles.

CENTRO DEMOCRATA DONATO MILLAN.—Cita a todos sus componentes para hoy a San Diego 224, a la elección del Directorio Comunal de Providencia, según acuerdo del Directorio Departamental y ratificado, por la gran asamblea del 16 de los corrientes.

—Cita a la comisión receptora para la votación de hoy, a las 8 1/2 de la mañana, señores Claudio Leyton B., Víctor Ibarra M., Leopoldo Rosales C., Aurelio Delgado D. y José M. Durán.

HOY DEBE EFECTUARSE EN LA AGRUPACION DE SANTIAGO LA ELECCION DE DIRECTORIO DE LA COMUNA DE PROVIDENCIA.—Según los acuerdos unánimes de las Agrupaciones de Santiago y de Providencia, hoy debe efectuarse durante las horas reglamentarias, de 8 a 5 de la tarde, y ajustada al inciso 2.o del artículo 47 de los reglamentos del Partido, la elección del Comité comunal de Providencia que regirá los destinos de esa Agrupación durante el período del año en curso.

Esta elección se llevará a efecto en el local de la Agrupación Central de Santiago, San Diego 224 y con los registros que obran en poder de la dirigente del partido en el departamento de Santiago.

Al mismo tiempo hacemos presente que en la sesión del Directorio de la Agrupación de Santiago se acordó desautorizar toda publicación tendenciosa, que venga a desviar el buen espíritu de este cuerpo directivo y de los correligionarios en general. Como ya se han hecho publicaciones de esta clase, se harán las investigaciones del caso para aplicarle el castigo correspondiente a la persona o personas que insidiosamente se preocupan de hacer estas publicaciones.

CENTRO DEMOCRATA FRUCTUOSO GONZALEZ.—3.a COMUNA, SECTOR YUNGAY.—Herrera 965.—Cita a junta general extraordinaria para mañana Lunes 29 del presente, a las 9 P. M.

PROXIMAMENTE
"El Fantasma de la Opera"
Obra interesantísima de GASTON LEROUX
Lanzaremos una edición económica de uno de los libros más estupendos de aventuras, más de trescientas páginas, solo a
$ 3.00 el ejemplar
LIBRERIA NASCIMENTO
Ahumada 125
DESCUENTOS EN PEDIDOS POR MAYOR

GRAN OCASION
MUEBLES
Dormitorios, Comedores, Salones, Roperos, Peinadores, Sillas para comedor y toda clase de muebles sueltos.
Catres de bronce, catres de fierro y bronce, sommiers, colchones higiénicos y de lana.
Pianos marcas alemanas:
FEIPPHER, HANS, HELMUTH, GOLTZ.
Victrolas Víctor con discos Pathé, Sonora y Columbia, etc., etc.
NO PIERDA ESTA OPORTUNIDAD
PRECIOS REBAJADOS
San Diego 460
FRENTE A LA PLAZA
"EL AGUILA"

¡¡Capitalistas!! - ¡¡Propietarios!!
Hasta no imponerse de las propiedades o compradores que puede presentarles esta oficina, no cierran negocio alguno en este ramo de operaciones.
Tenemos siempre órdenes exclusivas de venta de muy buenos fundos y propiedades urbanas, valiosas, en pleno centro comercial, casas, sitios, quintas, etc., que nadie sabe que se venden y otras que no están en venta, pero que nosotros sabemos que en un momento dado podemos conseguirlas en buenas condiciones.
Son también muchos los que, interesándose por un fundo o propiedad urbana determinada, se dirigen a esta oficina para que les consigamos la propiedad y tramitemos la compra.
Todas estas operaciones las está haciendo esta oficina desde hace treinta años, con éxito y acierto cada vez mayor, y, en consecuencia, pueden ustedes dirigirse a esta oficina en la seguridad absoluta de que serán atendidos en forma ampliamente satisfactoria y rapidísima.
ALEJANDRO GREENE CRUZAT
ABOGADO Y CORREDOR DE COMERCIO
Sección Fundos — ALEJANDRO GREENE VALVERDE
Sección Propiedades Urbanas — OSCAR GREENE VALVERDE
TEATINOS 86.— CASILLA 3722.

Otro Fundo Regalado
122 Cuadras regadas, inmediato a Santiago
Los suelos más ricos del país, buenas casas y edificios
Vendo en $ 650,000, pagaderos en 4 años
ES UN FUNDO SUMAMENTE PRODUCTIVO
FUNDO QUE TAMBIEN SE REGALA
560 Cuadras, 240 regadas, muy cerca Santiago
Buenas casas y edificios, muy buenos suelos
VENDO EN SOLO $ 830 000, MUY FACIL PAGO
Fundo de gran porvenir, para duplicar capital
ALEJANDRO GREENE CRUZAT
Abogado y Corredor de Comercio
Sección Fundos
OSCAR GREENE VALVERDE
TEATINOS 86.— CASILLA 3722

Agradecimiento
Concepción, Marzo 10 de 1926.
Señor
Gerente de "LA MUNDIAL"
Santiago.
Muy señor mío:
Por los señores Julio Montriou y Cía. Lda. Concepción he recibido el valor de mi póliza dotal a 10 años plazo.
Me permito manifestar al señor Gerente mis agradecimientos por la prontitud y seriedad con que ha procedido "La Mundial" para cumplir con el compromiso contraído conmigo hace diez años.
Conforme con la suma que arrojan los intereses de dicha póliza, reitero mis agradecimientos a esta Compañía Nacional.
Queda a sus órdenes su atento y seguro servidor.—(Firmado).—Dr. GUILLERMO OTTO.

Vendo Fundo
EN LA FRONTERA
En espléndida zona triguera, vendo fundo que tiene $ 200,000 en edificios (casas, galpones, establos, posesiones, etc.)
PRECIO: $ 190,000
SOLAMENTE
CARLOS OSSANDON B.
BANDERA 168

CIRUGIA OPERATORIA
del doctor Aguirre Sayago, clases del doctor Gregorio Amunátegui, $ 30.00.
Curso de Higiene
Recopilación de las clases dictadas por el profesor doctor MAMERTO CADIZ, $ 25.00.
COMPENDIO DE ANATOMIA DESCRIPTIVA, $ 15.00, por el doctor J. A. Fort (Traducido de la 9.a edición francesa).
Laurens, Tratado de OTO-RINO-LARINGOLOGIA, $ 30.00.
LIBRERIA NASCIMENTO
AHUMADA 125 — CASILLA 2298

SOBRE EL IMPUESTO AL COBRE

UNA CARTA

Señor Director de "La Nación",
'resente.

Muy señor mío:

En el artículo de fondo de "La Iación" del 16 del presente, tituldo "La confusión de nuestras fianzas", el autor del mismo está n desacuerdo con los esfuerzos el Gobierno en el sentido de nielar los presupuestos mediante conomías por reducción de personal y sueldos, y dirige una mirada nuevas fuentes de recursos, noiblemente la imposición de derechos de exportación a determinaos productos nacionales. Inspirao talvez inconscientemente por quella curiosa y paradógica mezla de cierta xenofobia con un esíritu de imitación a la legislación e otros países, que caracteriza las icubraciones de algunos escritoes económicos sin íntima experienla en los asuntos sobre los cuaes pretenden ilustrar al público, ree que se debe "extraer alguna tilidad de productos de exportalón elaborados en su mayor parte on capital extranjero y para ser onsumidos en el extranjero", inertando al efecto las disposiciones el Perú y México en cuanto al npuesto sobre el cobre.

Cita el redactor el proyecto penlente actualmente en el Congreo Peruano, que establece una taa básica de 1.25 dólar por toneleda de cobre, la que se va aumenando a razón de 1.00 dólar por toelada por cada aumento de 1|2 ent sobre el precio mínimo de 11 ent por libra de metal. Comete l error, sin embargo, de afirmar ue la cotización del cobre es de 5 cents por libra. El precio del obre en Nueva York, según cotiación de "La Nación" del 23, es le 14.125 cents, correspondiendo este precio, por lo tanto, un impuesto de 7.50 dólares equivalenes a 61.87 pesos chilenos por toelada.

Cita también lo establecido en a legislación mexicana sobre el articular. Con un valor básico de 6 centavos mexicanos por kilo de obre, el autor calcula un impueso del 25 o|o, o sean 16.5 centavos nexicanos por kilo de ley, en el aso de minerales naturales, 10 o|o sea 6.6 centavos mexicanos por ilo, en el de barras finas. Tomanlo el caso del cobre en barras de a clase que forma la mayor pare de la producción chilena, el impuesto, según sus cifras, sería de 6.00 pesos mexicanos por toneada, equivalente a los cambios de 8.45 y 8.25 a 263.81 pesos chileos por tonelada de cobre. Apliado a los minerales naturales el mpuesto de 25 o|o dado por el auor, el resultado es de 659.53 pesos hilenos por tonelada de cobre conenido, o sea, de 82.44 pesos por onelada de mineral de 12. 5 o|o, ley que se aproxima a la de muhas exportaciones.

Tamaño impuesto constituiría, como observa el redactor, una posibilidad de cuantiosos recursos que vendrían a tonificar nuestras finanzas. Pero, la verdadera situación es muy distinta. El impuesto mexicano es solamente la centésima parte de las tasas dadas en el artículo de que se trata, o sea 25 centésimos de 1 o|o en el caso de minerales naturales, y 10 centésimos de 1 o|o en el de barras refinadas; por lo cual, al precio de 14.125 cents por libra, las cantidades pagaderas por las dos clases se reducen a 2.57 pesos chilenos por tonelada de cobre en barras finas, y 6.42 pesos chilenos por tonelada de cobre en minerales naturales.

Casi todos los estudios de esta naturaleza demuestran que existe en ciertos artículos la creencia, o la intención de formar la creencia entre el público, de que la industria del cobre en Chile se encuentra en una situación privilegiada por no pagar los impuestos que le corresponden. De esta manera se va formando la impresión, o que no contribuye a los gastos de la administración pública, o que contribuye en una escala enteramente inadecuada. Tales ideas son profundamente erróneas e injustas. En cuanto a la industria del cobre, no existe el impuesto a la exportación; pero no por eso puede alegarse que pierde el Fisco, ni que la industria no contribuye adecuadamente a los gastos públicos, porque está gravada fuertemente con otras contribuciones. Veamos el caso de las dos principales compañías norteamericanas, Braden Copper Company y Chile Exploration Company.

Durante el año 1925, estas Compañías pagaron al Fisco, por impuestos a la renta y otras contribuciones directas, la cantidad de $ 19.154,673.69 m|c. Para poder hacer una comparación entre estas contribuciones y las de otros países, conviene reducirlas a la base de la tonelada de cobre producido, prescindiendo de las variadas formas y complicaciones tributarias; porque al fin y al cabo, quien paga los impuestos no es ni el capital invertido, ni los accionistas, ni las instalaciones, sino el kilo de cobre elaborado y listo para ser entregado al consumidor nacional o extranjero. Como estas dos Compañías produjeron en 1925 la cantidad de 169.633 toneladas de cobre fino, el total de impuestos por tonelada es de $ 112.92, de los cuales solamente el impuesto a la renta consume $ 78.52.

Pero, si hemos de ser justos en el asunto, hay que tomar en cuenta todas las contribuciones cuyo monto tiene que sacarse de la tonelada de cobre, agregando también las cantidades que entran a las rentas del Gobierno por impuestos o derechos de internación sobre maquinaria y materiales de construcción que se consumen inevitablemente en la producción del cobre, y que no se consiguen en el país. En el año 1925, las dos Compañías pagaron derechos de importación que sumaron $ 8.542,243.35 o sean $ 50.36 por tonelada de cobre producido.

En resumidas cuenta: el Fisco ha recibido **directamente** de las repetidas empresas durante el año 1925, por contribuciones e impuestos de toda clase, la cantidad de **$ 27.696.917.04**, o sean **$ 163.28** por tonelada de cobre producido.

De manera que tenemos en el Perú, con el precio actual del cobre, un impuesto a la exportación que equivale a **$ 61.87** pesos chilenos por tonelada de cobre refinado; en México, un impuesto de **2.57** pesos chilenos; mientras que aquí en Chile, el impuesto a la renta, por sí sólo, produce **$ 78.52** por tonelada, y los demás capítulos, **$ 84.76**, o sea un impuesto total a la tonelada de cobre de **$ 163.28.**

¿Paga o no el cobre en Chile su parte de los ingresos del Fisco?

Cuando el Fisco se encuentra necesitado de recursos y se propone conseguirlos por medio de impuestos, es perfectamente indiferente, desde el punto de vista fiscal, la forma que las contribuciones asuman. Pueden ser impuestos sobre consumos, sobre ventas, sobre bienes raíces, sobre la importación y exportación de productos, etc., o sobre las rentas de los individuos y empresas. Lo importante para el Fisco es que entren a sus arcas los fondos adecuados para los gastos del Gobierno; conseguido lo cual, poco se preocupa de su origen.

Sin embargo, es nuestra opinión, apoyada por el juicio de expertos tributarios de muchos países, que el impuesto a la renta es la más lógica y científica de las contribuciones inventadas hasta ahora, principalmente porque no tiene efecto alguno de confiscación, sino que se ajusta estrictamente a la capacidad tributaria del contribuyente.

El impuesto directo a manufacturas y productos del suelo, por el contrario, es anticuado, ilógico e imposible de aplicar de una manera justa, en vista de las fluctuaciones en los precios de los productos y las condiciones variables que rodean toda industria. En el Perú y México han comprendido las injusticias del impuesto directo sobre productos, y han querido aminorarlas mediante una escala graduada según las variaciones de precio de los metales, reconociendo así la lógica del argumento que los impuestos deben ajustarse a las utilidades del contribuyente. No obstante, las tasas variables no constituyen una solución a la dificultad, porque muchas veces, después de un período de altos precios, los salarios y demás elementos de producción que han subido, o quedan estacionarios, o bajan poco en relación con la baja del producto elaborado. Puede suceder, y ha sucedido a veces, que mientras el Estado sigue percibiendo el impuesto, aunque en reducida escala, el productor, en presencia de los impuestos y las circunstancias citadas, se halla expuesto a graves pérdidas. Bajo tales condiciones, el impuesto directo produce el efecto de confiscación, y confirma el dicho: "El poder de exigir contribuciones, es el poder de destruír".

El autor del artículo referido, al abogar por el establecimiento o el incremento de los derechos de exportación, dice: "No creemos que haya país que, colocado en la situación de Chile respecto de estos productos que van a ser consumidos en el extranjero, no haya hecho otro tanto". Creencia errónea. Si consideramos el caso de México, uno de los países que ha citado para fortalecer el argumento, vemos que por las revoluciones y disturbios que ha sufrido en los últimos años, se encuentra infinitamente más necesitado de recursos que Chile. Sin embargo, los impuestos directos sobre el cobre son insignificantes; y por la manera de aplicarlos, imponiendo tasas superiores a los minerales en bruto que se exportan, inferiores a los que se van en estado incompleto de preparación, o ínfimas al metal en barras, se reconoce que en vez de insistir en los mayores recursos que pudieran tocar al Fisco por impuestos subidos, se ha optado por los beneficios que confiere a la economía nacional la elaboración de un producto refinado, como el que producen las compañías norteamericanas en Chile. Además, sabemos que se estudia en México la conveniencia de extender la esfera del impuesto a la renta, haciéndolo la fuente principal de ingresos del Estado. Los Estados Unidos, el país que exporta mayor cantidad de cobre para ser consumido en el extranjero, no impone derechos de exportación al metal, ni los impuso durante las difíciles circunstancias de la gran guerra, no obstante el enorme consumo en sus industrias nacionales. La razón de no imponerles es muy digna de tomarse en cuenta: los fundadores de aquella República, reconociendo los posibles perjuicios e injusticias que podrían resultar de impuestos sobre la exportación, tuvieron la previsión de prohibirlos terminantemente cuando redactaron la Constitución que ha servido después como modelo para otras.

Como en vista de la extendida circulación del prestigioso diario de su digno cargo, el referido artículo debe haber sido leído por un gran número de personas, creo que es importante, señor Director, el dar a sus lectores la oportunidad de conocer los hechos considerados en la forma concreta en que se presentan en la industria del cobre; y por lo tanto, me atrevo a suplicar de su benevolencia se sirva dar cabida a la presente en las columnas de "La Nación".

De usted Atto. y S. S

ALFRED HOUSTON".

UNA RESPUESTA

Publicamos la carta del señor Houston, a pesar de sus visibles equívocos y erradas conclusiones no para dar paso a una rectificación que carece de importancia, sino en consideración de un deber de lealtad para quien cree afetcados los intereses que representa con ideas y materias tratadas por este dairio. Ahora bien, publicada la carta del señor Houston se hace indispensable una respuesta.

Conviene conocer primero el texto exacto de la parte del artículo que ha provocado tan nervioso y exaltado comentario del señor Houston, a fin de apreciar en toda su extensión el fundamento de su protesta y el grado de exactitud en que están fundadas sus deducciones. Se refiere el señor Houston al artículo titulado "La confusión en nuestras finanzas", aparecido el 16 del presente, que en la parte pertinente, dice como sigue:

"En México el cobre paga derechos de exportación con una tasa progresiva en correlación a su valor por kilo. Sobre una avaluación oficial de 0.66 por kilogramo el impuesto va desde un 25 por ciento de los minerales naturales, con una cuota de 0.165 por kilogramo hasta un 10 por ciento sobre los metales afinados, con una cuota de 0.066. En el Perú, que es otro de los países productores de este metal, tiene también una tasa progresiva que parte del precio mínimo de 18 centavos por libra a razón de 1 dólar 25 centavos la tonelada de dos mil libras en lingotes o barras. Cuando la cotización excede de 13 centavos, el impuesto es de 10 por ciento sobre el precio del lingote que excede de 13 centavos, además del impuesto mínimo de 1.25 dólar por tonelada de dos mil libras. Este impuesto va a ser modificado por un proyecto que está pendiente en el Congreso y que reduce la cotización mínima para el impuesto al precio de 11 centavos la libra con una tasa básica de 1.25 dólar la que se va aumentando progresivamente en un dólar suplementario por tonelada por cada medio centavo de aumento en el precio hasta llegar a 9.25 dólar por tonelada cuando está a 15 centavos la libra, que es la cotización que el cobre tiene hoy. Todas las cotizaciones son en oro y el derecho de exportación está calculado en la ley, como se ve, en moneda de los Estados Unidos y pagadero en letras sobre Nueva York."

Esta es la reproducción textual de la parte del artículo objetado por el señor Houston. Es un acápite perfectamente claro y comprensible. No hay en él, comentarios, ni deducciones, ni insinuaciones que puedan justificar las observaciones extrañas y singulares que el señor Houston hace en su carta. Tan distantes están los comentarios y observaciones del señor Houston de lo que ese artículo dice que nos sentimos inclinados a creer que no ha leído este artículo, y que ha basado su argumentación sobre referencias intencionadas y de segunda mano que se le han proporcionado y en las cuales se había hecho mañosamente caudal de un error de copia (25 y 10 por 0.25 y 0.10) que fué observado por nosotros pero que no se creyó necesario rectificar posteriormente porque carece de toda importancia desde el momento que en el mismo acápite del artículo se dan las cifras exactas en centavos del impuesto por kilo.

Aun cuan ción del texto exacto del artículo y de la carta hacen innecesaria toda insistencia, queremos sin embargo acreditar nuestras informaciones, dando a conocer su procedencia. Los datos sobre los derechos de exportación del cobre en México están extraídos del tomo XX, N.o 6, del Boletín Minero de Diciembre de 1925, publicado por la Secretaría de Industria, Comercio y Trabajo de México. Este Boletín, en su página 296, consigna un capítulo a la Legislación sobre metales y reproduce la circular N.o 12-232 que fija "los valores oficiales y las cuotas para el cobro de impuestos,, etc..."

El rubro del cobre está representado por la siguiente valuación y cuotas de impuestos que copiamos textualmente.

COBRE	Valor oficial por kilo	o|o	Cuota por kilo
En minerales naturales	$ 0.66	0.25	0.165
En concentrados		0.20	0.132
En matas y barras impuras . . .		0.15	0.099
Afinado		0.10	0.066

Los datos sobre el impuesto en el Perú no están menos acreditados, pues fueron solicitados cablegráficamente a Lima por medios absolutamente fidedignos.

Pero el señor Houston no se limita a barajar antojadizamente las cifras de nuestra información para darse el gusto de deducir conclusiones favorables, sino que llega a atribuirnos declaraciones que nunca hemos hecho. Así, por ejemplo, destina un largo párrafo a divagar sobre la aserción de que el cobre no paga impuestos en Chile. Nada más distante de nuestro concepto. No hemos dicho tal cosa ni podíamos decirla porque sabemos perfectamente con cuanto contribuyen las grandes empresas industriales explotadoras del cobre y del hierro a la formación de las rentas fiscales. Lo que hemos sostenido y muy claro por cierto, es que hay en la exportación de éstos y de otros productos, margen holgado para una mayor y más justa contribución a las finanzas del Estado en los momentos en que se ve precisado a adoptar recursos heroicos para la nivelación de su Hacienda Pública. Es algo bien distinto de lo que el señor Houston nos atribuye.

Todas las observaciones que el Sr. Houston formula luego acerca del impuesto sobre la renta no pasan de ser nociones elementales de economía política que han tenido la virtud de ser ampliamente difundidas en estos últimos años en Chile, especialmente por efecto de la obstinada campaña de este diario para obtener la dictación del impuesto sobre la renta, campaña que encontró tantas resistencias y objeciones, como empieza a encontrar la leve y accidental insinuación que hemos hecho sobre la posibilidad de que minerales, que opulentas empresas extranjeras extraen del país dejen un margen razonable de beneficio Chile.

Sobre los beneficios nacionales de aquella campaña de "La Nación" hay una confirmación elocuente en la propia carta del señor Houston cuando dice que la Chile Exploration Co. y la Braden Copper Co. participaron al Estado por el capítulo de impuesto sobre la renta sólo en 1925 más de 15 millones de pesos. Es fácil colegir con esta cifra cuánto perdió el Estado hasta 1925 con la inexistencia de este impuesto, cuando sólo dos empresas proporcionan tales sumas y cuánto seguirá perdiendo hasta tanto no perfeccione sobre bases equitativas su régimen rentístico. Por allí mismo trata el señor Houston de afirmar el singular principio de que el impuesto a la renta excluye otros impuestos, pero con esta doctrina sólo consigue apartarse de los principios y nociones elementales de economía y de finanzas que en su misma carta propicia.

La tasa del impuesto a la renta se ha calculado en Chile precisamente en una proporción que la hace simple complementario de los demás impuestos y resulta, por lo tanto, un poco fuerte la doctrina que pretenda acreditar la idea de que por existir un impuesto sobre la renta, deben suprimirse todos los demás.

Somos los primeros en reconocer "que el impuesto directo a manufacturas y productos del suelo es anticuado e ilógico" como dice el señor Houston; es más, creemos que en una futura y mejorada organización financiera de los países ha de ser el impuesto sobre la renta a tasas subidas el que proporcione casi la totalidad de las rentas al Estado; pero en el actual estado de cosas y con un impuesto a la renta incipiente y de incierto rendimiento es forzoso mantener las demás contribuciones y entre ellas es justo estudiar un mayor rendimiento de la industria del cobre para nuestro país. Otra cosa sería, naturalmente, si el cobre fuera elaborado en nuestro país y otra muy diversa si la prosperidad financiera del Estado permitiera aquí exenciones y larguezas que un Fisco floreciente puede proporcionarse.

Y en el caso especial del cobre el mismo señor Houston se ha encargado de proporcionar, con su carta publicada en "La Nación" del 18 de Febrero, un argumento contra sus propias deducciones, al hacer saber que el avalúo del mineral de Chuquicamata de 65 millones de pesos, así tan insignificante como aparece, es sin embargo legal, porque, según sus propias palabras, "un yacimiento metalífero, mina, o pertenencia minera no está afecto a contribución alguna bajo el capítulo de bien raíz. Puede contener minerales de cobre o de otros minerales capaces de rendir productos por valor de miles de millones de pesos; no obstante, no está sujeto a avalúo alguno, porque la posesión se conserva mediante la "patente de amparo", por la cual se paga al Fisco un derecho de 10 pesos por hectárea al año. Además, los tribunales de la República han fallado en el sentido de que toda obra minera, como piques, galerías, túneles, y otros trabajos para la extracción de los minerales de una mina, no se grava por la Ley de Impuesto sobre Bienes Raíces, de manera que todo el capital invertido en las obras citadas, así como en maquinaria o material rodante para la extracción de los minerales, queda excluído del avalúo. Se hace, efectivamente, una exención a favor de la parte extractiva de la negociación, en distinción de la parte industrial. Por otra parte, desde el momento en que sale el mineral de la mina camino al establecimiento de beneficio, se aplican las disposiciones de la Ley de Impuesto sobre Bienes Raíces a todo edificio, maquinaria, y aparato por los cuales pasa en su preparación para el mercado, considerándose dichos edificios y aparatos como un establecimiento industrial que debe avaluarse para el cobro del Impuesto."

Se desprende de estos párrafos de la carta del señor Houston que el mineral de cobre existente en Chuquicamata está expresamente excluído de la tasación que es la base para el pago de impuesto a la renta en su primera categoría. Ahora, si bien es cierto que el impuesto sobre otra categoría grava las utilidades de la compañía, no lo es menos que una legislación un poco menos benévola, pero siempre justa, habría podido permitir una avaluación para la primera categoría, más amplia, que diera al Fisco mayor beneficio sobre la riqueza de su subsuelo, que es propiedad del Estado. Qué mucho será entonces que el cobre deje en la aduana el beneficio de que privó al Fisco la ley tantas veces citada.

Quiere, en otra parte de su carta el señor Houston, establecer una analogía demasiado extrecha entre la contribución tributaria del cobre en México y la de Chile. No debe olvidarse que el cobre no representa para México lo que significa para Chile. Para estar dentro de los términos justos de la comparación, debe establecerse el paralelo entre el cobre chileno y el petróleo mexicano. En 1924 México produjo 22.206,406 metros cúbicos de petróleo, o sean 139.678,294 barr les, con un valor de 272.084,31 pesos mexicanos. La exportació de petróleo en este mismo año ab sorbió más de 20 millones de barr les y por cierto que la legislació mexicana no ha desperdiciado su régimen rentístico tan favor ble margen de ingresos.

En efecto, la legislación de Mé xico contiene dos impuestos so el petróleo, uno fijo que se lla aduanal y otro variable, que l ma de producción y que es prop cional al valor del producto. E te último equivale con creces impuesto sobre la renta que a pagan las empresas producto de cobre y no por eso ha e cluído al derecho de aduana. manera que también en cuanto legislación mexicana, está equi cado el señor Houston. Sospech mos que lo está asimismo, y p fundamente, cuando afirma q "México se encuentra infini mente más necesitado de rec sos que Chile" pero no tenien a la mano documentos para co probar esta opinión, nos limitam a exteriorizar nuestra duda.

Hemos leído hace poco en "Th New York Times", la noticia que el señor Guggenheim, cuy intereses cupríferos representa señor Touston, ha obsequiado millones de pesos chilenos par la aviación de Estados Unid Somos, por cierto, muy respet sos de la libertad con que el ñor Guggenheim dispone de dinero, pero en nuestra mente almente se asocia esta idea n largueza con que el Rey del C bre dispone de utilidades sup luas, en parte obtenidas en Ch e, con la de la cruel reducci le sueldo a los empleados públ a que se ve arrastrado nues Gobierno.

Muchas otras razones habría p ra aducir en apoyo de las ideas q el señor Houston impugna, p no queremos por el afán de con narlas de una vez, retardar u publicación que se nos solicit su respuesta.

Pero antes de terminar hemos formular una observación que habrá acudido a la mente nuestros lectores, pero de la c hemos prescindido con deliber propósito, con el designio de ma tener esta controversia ocasio en un terreno de mesura y r flexión; nos referimos a los té nos desusados con que el se Houston pretende sustentar m jor sus argumentaciones.

Confundir la absoluta indep dencia y el sano espíritu públi de interés nacional para est problemas fiscales con la x bia, parece tan insólito como de torpe calificar de prop de dominación, de prepotencia explotación abusiva de los h nacionales, el justo anhelo de fender los intereses extranjer dicados en el país.

CARLOS G. DAVILA

MANIQUIES
ORTEGA

LOS MAS ELEGANTES Y
..SOLICITADOS EN SUR..
AMERICA
Fábrica ROSAS 1869
Teléfono 3333. — Casilla 125
Fabricante:
JACINTO ORTEGA

BROOKS

El AS de los sombreros ingleses.
El mejor del mundo.
Modelos y colores de última moda.

¡ADQUIERA UNO EN LAS
SOMBRERERIAS DEL
PORTAL F. CONCHA

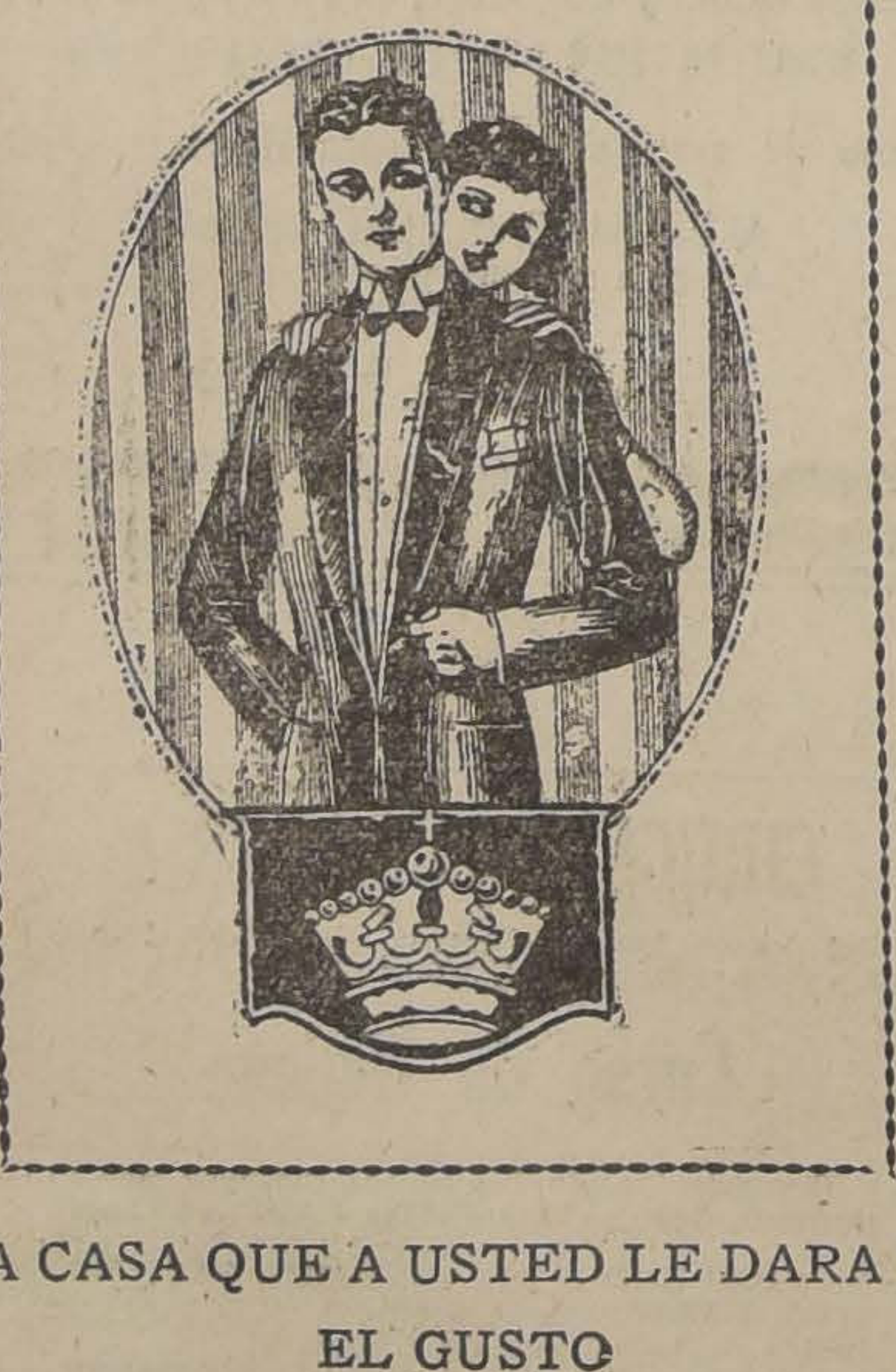

LA CASA QUE A USTED LE DARA EN
EL GUSTO
"Sastrería Corona"
Portal Edwards, por Bascuñán N.os 20, 22
y 24. Teléfono Inglés 338, Estación

CASA JANKELEVICH

CON FACILIDADES DE PAGO
CALENTADORES
BANDERA 620
3er PISO
OFICINAS 8 y 10
DE 4 a 7
TELEFONO 4094
CASILLA 2288
CASA JANKELEVICH
BAÑOS
ALFOMBRAS

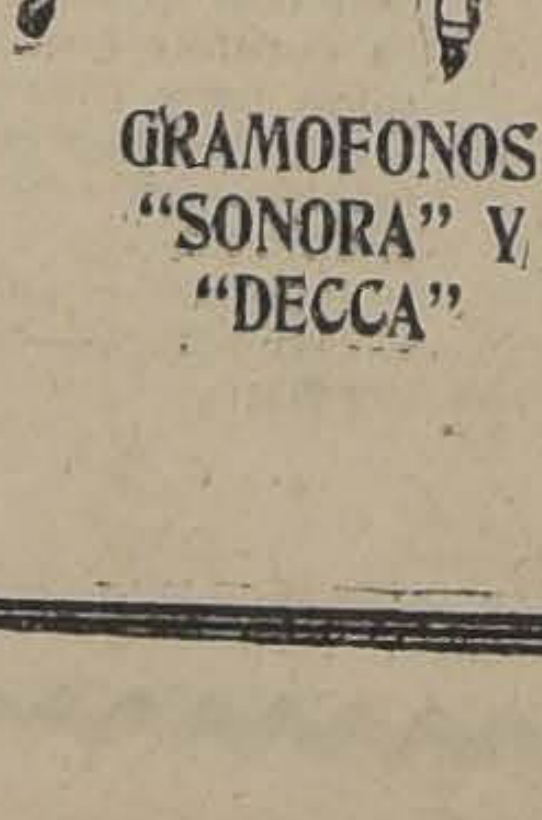

GRAMOFONOS
"SONORA" Y
"DECCA"

CON FACILIDADES

INSCRIPCIONES EN LOS REGISTROS ELECTORALES

De conformidad con lo dispuesto en los artículos 1.º y 3.o del Decreto-Ley sobre el Registro Electoral y la Inscripción Permanente, se hace presente que las inscripciones en los Registros Electorales están abiertas en todas las ciudades cabeceras de Departamento. Las Juntas Inscriptoras funcionan diariamente en la Oficina del respectivo Notario Conservador de Bienes Raíces.

Estas nuevas inscripciones son complementarias de las inscripciones generales verificadas el año 1926 y para los individuos que teniendo los requisitos exigidos por la Ley para ser ciudadano elector no han cumplido su deber cívico de inscribirse en los Registros Electorales.

Los ciudadanos que hayan cambiado de lugar de residencia deben anular legalmente su primera inscripción ante el correspondiente Notario Conservador de Bienes Raíces, para no incurrir en el delito de una doble inscripción haciéndolo en el nuevo lugar de su residencia. La doble inscripción es perseguida y severamente penada por la Ley.

EL CONSERVADOR DEL REGISTRO ELECTORAL.

INSERCIO

EL PETROLEO Y LA INDUSTRIA SALITRERA

El señor L. V., que aún no quiere dar su nombre, dice en "La Nación" del Viernes 19:

"Apuesto al señor Belisario Díaz Ossa $ 500 a favor de la Protectora de la Infancia a que me indique los contratos de petróleo privados en los años 1925-1926, por $ 74 la tonelada, puesto en tierra."

Acepto la apuesta señor L. V. y le ruego que mañana Lunes venga a la oficina del Instituto Científico e Industrial del Salitre, Bandera N.o 620, piso 2, oficina 21, con su cheque de $ 500, **a las diez y media, y yo le mostraré una carta** en que constan los hechos afirmados por mí mada por el representante de gran firma norteamericana, q ha comprado al precio que he dicado.

Le mostraré asimismo el n mero de Marzo de "La Presse In dustrielle"; se acaban de hace grandes descubrimientos de petró leo a lo largo del Río Colorado en el Estado de Utah. El seño G. O. Smith, jefe del U. S. Geo logical Surweg, ha emitido su opi nión que las reservas de petróleo en Estados Unidos son inmensas y el American Petroleum Institu te, el experto Descamps lo mismo.

BELISARIO DIAZ OSSA

LA INAUGURACION DE LA TEMPORADA DE OTOÑO EN EL TEA-ROOM.—

Mañana tendrá lugar en elegante salón de té de Gath y Chaves, la inauguración de la temporada social de Otoño, que todos los años; desde la apertura del "Thea Room" ha sido el punto de reunión obligado de nuestro mundo social.

Tarde a tarde acuden a este simpático rendez vous todo lo más distinguido de nuestro mundo social dándole un ambiente de refinamiento y elegancia, sólo comparable con las grandes fiestas sociales ofrecidas en el año.

Con este motivo, se inaugurará oficialmente también la orquesta del Maestro Carvajal, que ha sido reforzada con elementos de valía y cuyo programa ha sido seleccionado entre números clásicos de conocidos autores y algunas obras ligeras de los más prestigiosos autores que se dedican a este género.

RESIDENCIA. — El señor Pablo Larenas y señora Aída Schott de Larenas han fijado su residencia en Huérfanos 2879.

DE EUROPA. — En los primeros días del mes de Mayo próximo llegarán a esta capital, de regreso de Europa, don Pedro Fernández Jara y señora Clotilde Alamos de Fernández.

RESIDENCIAS. — Don Hernán Edwards Sutil y señora Amelia Cruchaga de Edwards, han fijado su nueva residencia en la Avenida España N.º 793.

—Ha fijado su nueva residencia en Santa Lucía 270, el señor Raúl González Rioseco y señora Emilia G. de González.

EN EL "CAP. POLONIO". — El 1.º de Abril partirán desde Buenos Aires en viaje a Europa, a bordo del transatlántico "Cap. Polonio", las siguientes familias: Sr. Alfredo Echeverría Cazotte, señora Rosa Figueroa de Echeverría, Sr. José Miguel Fuenzalida, señor Fernando Aldunate Errázuriz, señora Sofía Concha de Aldunate, señor Régulo Valenzuela, señora Isabel H. de Valenzuela, señor Agustín Riesco Echaurren, señora Elena Lazcano de Riesco, doctor Félix Grohnert, señora Inés Baraona de Grohnert, señor Eugenio Grohnert B., señor Marcelo Grohnert B., señora Esther Puelma de Baraona, señorita Lucía Baraona P., señor Jorge Baraona P., señor Felipe Urzúa S., señora María B. de Urzúa, señor Luis Sánchez Besa, señor Guillermo Medina, señora Graciela Medina, señor Héctor Medina, señorita Amanda Medina, señorita Elisa Reyes, señor Edmundo Navarro, señora Angelita N. de Andrade, señora Donata G. de Rubio, señorita Francisca Rubio G., señor Alfredo Diéguez, señor Antonio Núñez, señor Simón C. de Castro, señor Juan Enderli, señor Oscar Wolff, señor Luis Vargas, señor Alberto Guzmán P., señora Adela Sánchez de Guzmán.

EN EL TEA-ROOM —

SIMPATICO ASPECTO DE UNA DE LAS MESAS DURANTE LA REUNION DE LVIERNES ULTIMO

CLUB DE SEÑORAS. Biógrafo. —Hoy a las 6 en punto se estrenará en este cine una de las más interesantes películas francesas que está llamada a tener un gran éxito. Se titula: "Alrededor de una cuna", drama hondo y humano interpretado por la genial actriz de la comedia francesa, Jenevieve Felix y otros famosos actores. La espléndida orquesta Alex acompañará esta exhibición con su mejor repertorio jazz-band. Se ruega llegar a la hora indicada.

..Tienda del Trabajo. —Queriendo dar facilidades para la venta de sus especiales dulces, permanecerá abierta al público, hoy en la mañana de 10 1|2 a 12 1|2.

CONFERENCIA. — La Orden de la Estrella de Oriente celebrará sesión pública mañana Lunes, a las 6.30 P. M., en su nuevo local, Bandera 575, oficina 27.

El señor Carlos Parrau disertará sobre "La venida de un Gran Instructor Religioso".

MATRIMONIO. — Ayer fué bendecido privadamente el de la señorita Berta Montenegro Soto con el señor Hernán Martín Rojas. Sirvieron de padrinos por parte de la novia el señor Clemente Montenegro Honorato y la señora Berta S. de Montenegro y por parte del novio el doctor señor Carlos Gutiérrez y la señora Agueda de Williams. Actuaron como testigos en la ceremonia civil, por parte de la novia, los señores Eduardo González, Pedro J. Maldonado y Juan Honorato, y por parte del novio, los señores Eduardo Castro T., René Maldonado D. y Carlos Ochoa.

VERANEANTES. — Pasan una temporada en Peumo, la señora Egidea Williamson de Feliú e hijas Teresa, Niza e Ida; señora María F. de Feliú y familia, señora Otilia A. de Vivado y señoritas Alicia y Olaya Calvo.

VIAJEROS. — Han regresado de Papudo las señoritas Laura y Raquel González Rioseco.

—Hoy partirá a su fundo en Malloco el señor Carlos Urzúa y familia.

DON JUAN ANTONIO AVALOS. —Ha fallecido últimamente en San Felipe, el prestigioso caballero don Juan Antonio Avalos, perteneciente a distinguidas familias de esta capital.

Su laboriosidad y acrisolada honradez le conquistaron en el comercio de esta plaza una expectable situación.

Sus restos han sido sepultados privadamente.

BAILE. — Entre las grandes recepciones que se anuncian, anotamos el baile que ofrecerá en el curso de la primera quincena de Mayo próximo, la señorita Amelia Balmaceda Lazcano.

NACIMIENTOS.—Ha nacido un hijo del Dr. León Chonchol y de la señora Sofía Chait de Chonchol.

EN HONOR DEL Sr. Don LUIS TESTART. — Anoche se realizó e nlos salones del Círculo Francés, de Valparaíso, la comida que los miembros de la colectividad residente ofrecieron en honor del señor Luis Testart, con motivo de haber sido condecorado con la "Orden al Mérito".

—Ha venido al mundo un hijo del Dr. señor Rafael Daudet y de la señora Teresa Visedo de Daudet.

CRUZ ROJA DE LAS MUJERES DE CHILE. — Se pone en conocimiento de las socias que el dispensario de esta institución reanudará sus labores el Lunes 5 de Abril; por lo tanto, se cita a las alumnas para que concurran en los días, que como en el año pasado, les corresponde trabajar.

También se cita, por orden de la presidenta, a una reunión de directorio que se efectuará el Martes 30 del presente a las 5 P. M.

LA SEÑORA RITA TORREALBA DE SCHULZ. — Ayer dejó de existir en su fundo de San Vicente, la respetable dama con cuyo nombre encabezamos estas líneas, vinculada a numerosas familias de la capital y de esa provincia.

La señora Schulz era madre política del Senador de esa provincia, doctor Exequiel González Cortés.

Los funerales se llevarán a cabo en San Vicente, lo que dará lugar a una sentida manifestación de duelo, ya que supo en su larga vida extender su mano caritativa ante la desgracia y dolor ajenos.

REVISTAS
Librería "LA CORONA"
San Antonio N.o 226

CIRCULA LA SIGUIENTE INVITACION

Guillermo Schulze, tiene el agrado de invitar a Ud. y familia a visitar el moderno y elegante salón de música, que acaba de inaugurar en la calle San Antonio N.o 226, con el nombre de "Librería "La Corona", en este elegante salón encontrará usted una exposición permanente de las más modernas piezas de músicas, tanto clásicas como bailables, un variado surtido en elegantes "Figurines" de las últimas creaciones, libros de labores, novelas, objetos de arte y novedades para regalos.

Es necesario que el rostro no envejezca

Por CHARLOTTE ROUVIER

¡Esta ha sido y será siempre mi máxima y mi incitación a todas las mujeres de todos los países del mundo! Ofrecer a la vista de las gentes un rostro envejecido, ¡es odioso, verdaderamente criminal! Pero no es el caso de conformarse con proclamar que es necesario no envejecer; hay qu tomar, también, las medidas conducentes a ese fin. Y para ello, nada mejor que el empleo de la cera mercolizada, sencilla substancia que se halla en cualquiera farmacia o perfumería de cierta importancia. Nótese bien que no se trata de una de esas pretendidas cremas de toilette, que son ofrecidas al público sin haber sido previamente mercolizadas y sin que se haya tenido en cuenta si convienen realmente al clima de los países suramericanos.

Todas las noches, antes de acostarse, hay que hacerse un masaje de la cara, cuello, descote, brazos y manos, aplicándose una cierta cantidad de cera mercolizada. frotándose luego suavemente y dejando que la cera mercolizada permanezca adherida durante las horas del sueño, para ser retirada a la mañana siguiente mediante un poco de agua tibia. En pocos días de tratamiento. el cutis habrá experimentado una total transformación, pues habrán caído todas las escamas resecas, amarillentas y gastadas de la cutícula exterior de la piel, para ser reemplazadas por el nuevo cutis que toda mujer posee debajo del viejo y que, gracias a la cera mercolizada, viene a aparecer a la superficie de la epidermis para dar el encantador aspecto de una siempre renovada juventud.

Srta. ANITA LEVIT, CUYO MATRIMONIO CON EL Sr. DAVID SCHWARTZMANN FUE BENDECIDO NO HACE MUCHO EN BUENOS AIRES

A BUENOS AIRES. — Por la combinación transandina de ayer partió a Buenos Aires, donde fijará su residencia, el señor Enrique Piola de la Puente.

—De las Termas de Chillán regresa hoy el señor Eleazar Villavicencio Arancibia.

—De su fundo Las Acacias en Molina, regresa a fines de la próxima semana, la familia Morel Herrera.

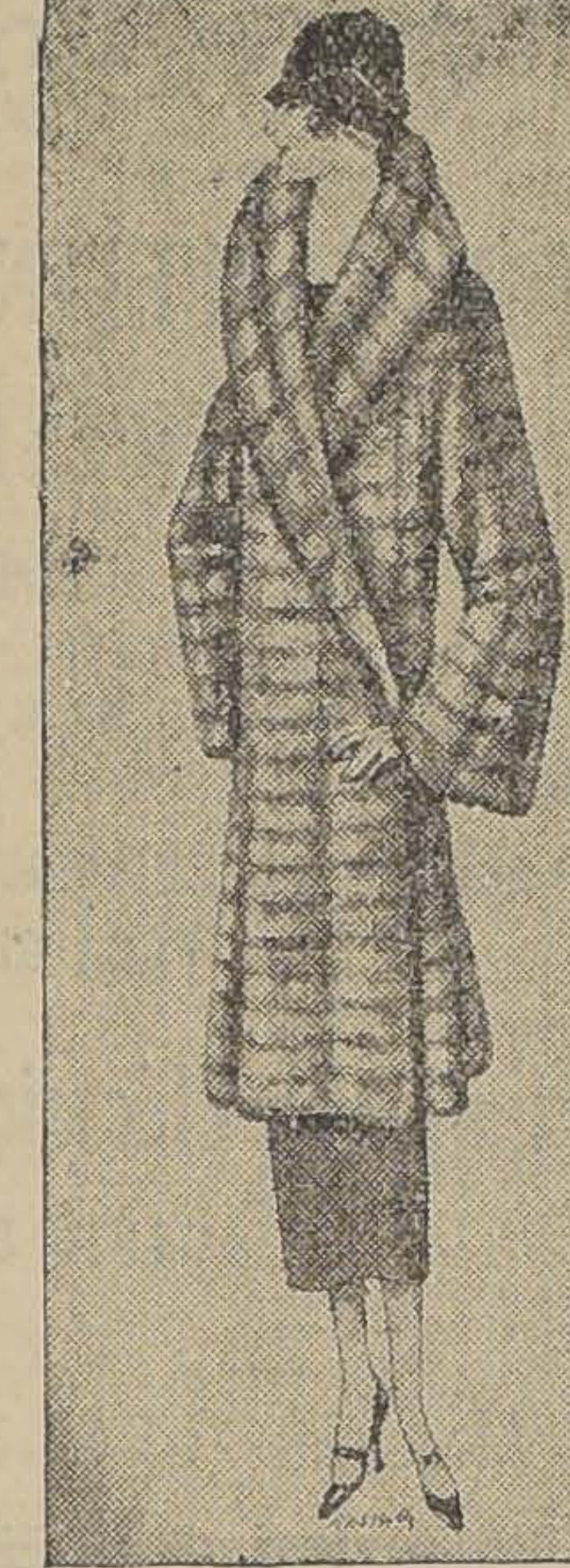

Pieles = Pieles
GRAN PELETERIA
ESMERALDA
Esmeralda 885, casi esquina 21 de Mayo.— Teléfono 4297.—Casilla 943

Avisa a su distinguida clientela y al público en general, que hasta el 15 DE ABRIL hemos rebajado los precios en toda la existencia de
MODELOS HECHOS
CONSULTEN PRECIOS
Hemos recibido lindos modelos en Nutria, Hatzon, Petit Gris, Petit Lustre, Marta, Musmel, Topo Astrakán, Sholinsky, etc., etc.
Talleres especiales para hechuras y transformaciones al gusto del cliente.
Selecto surtido en cueros para adornos, único en Santiago. La casa más seria del ramo.
Atendido cuidadosamente por su propio dueño.
NOTA: La casa no tiene sucursal.

DIABETICOS
Dr. León Chonchol
Titulado en las Facultades de Medicina de París y Santiago
Casilla 335 -Santiago

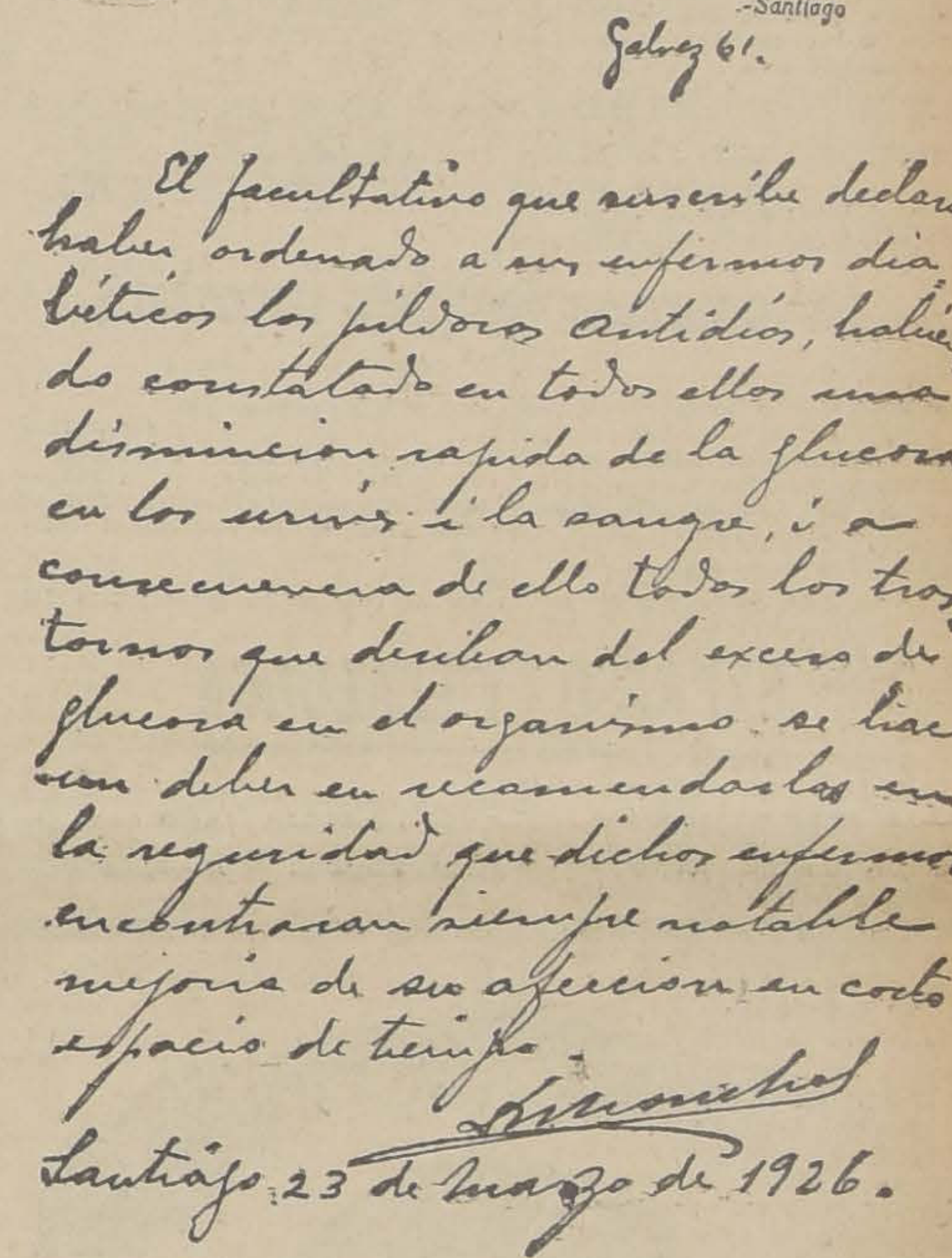

Galvez 61.

El facultativo que suscribe declara haber ordenado a sus enfermos diabéticos las píldoras antidios, habiendo constatado en todos ellos una disminución rápida de la glucosa en los orines i la sangre, i a consecuencia de ello todos los trastornos que derivan del exceso de glucosa en el organismo se hace un deber en recomendarlas en la seguridad que dichos enfermos encontrarán siempre notable mejoría de su afección en corto espacio de tiempo.

Santiago 23 de Marzo de 1926.

Distribuidores:
DROGUERIA FRANCESA
Base: Diabetinne y Santonine.

A. M. ROBERT
ESTADO 67
COMPLETO SURTIDO DE ABRIGOS
DE LANA ADORNADOS CON PIELES, DESDE
$ 250
GENEROS Y CORTES DE ULTIMA MODA, CONFECCION ESMERADA
GRAN VARIEDAD DE MODELOS
NO FABRICAMOS POR CIENTOS NUESTRAS CONFECCIONES
GRAN SURTIDO DE SOMBREROS MODELOS
PRECIOS EXCEPCIONALES

A LOS QUE REGRESAN DEL VERANEO
les conviene mucho mandar la ropa que usaron en el campo o la playa a nuestros acreditados talleres.
Ejecutamos de la manera más prolija desmanchados y teñidos, igualando a la muestra, en toda ropa de caballeros, señoras, niños, etc., sin que pierdan sus formas y sin que encoja.
— PRECIOS BAJOS —
TINTORERIA "EL ARTE"
AGUSTINAS 851, FRENTE AL TEMPLO SAN AGUSTIN
Y DELICIAS 2192, PORTAL

MODELOS DE PIELES Y TRAJES

Los más elegantes y de confección esmerada los exhibe la
PELETERIA
BLANCO
ENCALADA
Delicias esq. Dieciocho
Teléfono 4467
Ventas con grandes facilidades de pago. Talleres para la confección y transformación de toda clase de pieles.
Precios muy reducidos

Antes de comprar un buen abrigo de piel, vea nuestros MODELOS

Réclame
Abrigo largo en nutria
$ 630.-

Consulte nuestros precios antes de comprar un abrigo de Piel

PIELES FINAS

GENEROS DE SEDA EN CORTES PARA TRAJES
ARTICULOS EXCLUSIVOS

PIELES BARATAS

POLVOS COTY $ 7.20 cja

Cortes de género de lana las últimas creaciones

A la Ville de Nice
HUERFANOS 946

Cortes de terciopelo para trajes Gamas exclusivas

Polvos Houbigant $ 9.20 cja.

PIELES PARA ADORNOS

TAFETAS DE GRAN MODA, TENEMOS EN LISO, GLACE Y FANTASIA

Pieles Confeccionadas

Necesita Ud. un adorno de piel? Vea nuestro surtido antes de comprar

¿Desea Ud. recrearse viendo las maravillas de la moda? —Háganos una visita.

Nuestros abrigos de piel, son importados de las mejores Casas de París

COMIDA. — El Jueves último se llevó a efecto la comida que don Enrique Montt ofreció en honor de don Maximiliano Salas Cifuentes, con motivo de su próxima partida a Antofagasta, donde ha sido nombrado contador-jefe de una importante casa comercial.

Asistieron las siguientes personas: señores Maximiliano Salas C., Humberto Jara R., Enrique Montt, Víctor Silva, Jorge López Mora, Hernán Maceratta, Pablo Zamorano, Eduardo Calderón, Benjamín Cid, Raúl Cid, Ignacio Muñoz, Domingo Zúñiga, Alfredo Marín, Hernán Garay, Guillermo García de la Huerta, y muchos otros cuyos nombres se nos escapan.

¿QUIEN NO CONOCE EL SOMBRERO ROSENBLITT

COMO EL MAS ELEGANTE, ECONOMICO Y DURABLE?

M—31

VIDA SOCIAL PORTEÑA

EL TEA - DANZANT DE AYER EN EL ASTUR HOTEL.—

Con éxito se efectuó ayer tarde en los salones del Astur Hotel, el tea danzant semanal que se ofrece en honor de la sociedad porteña y viñamarina.

En las mesas que lucían un bonito adorno, vimos a distinguidas familias, que con entusiasmo aprovecharon después del té los bailes más en boga, ejecutados por la orquesta que dirige el maestro Ernesto Davagnino.

La alegría e interés de la fiesta se mantuvo en todo momento, prolongándose el baile hasta cerca de la siete de la noche.

MANIFESTACION.— Mañana se verificará en los salones del Círculo Francés una manifestación que ofrecerá un grupo de amigos a los señores A. Schneider y V. Beaudoin, con motivo de su partida a Europa.

BAILE.—Esta tarde se efectuará en los salones del Centro Español un baile organizado por el Club Ciclista Español con motivo de su aniversario.

VIAJEROS.—Ha llegado a este puerto el señor Oscar Honorato Cienfuegos.

—Se ha dirigido a Concepción, la señora Inés Fuenzalida de Iglesias.

—Regresó a Santiago el señor Carlos del Canto P.

—Se encuentran en este puerto los señores David y Alfredo Puyol.

MANIFESTACION EN HONOR DE DON LUIS TESTART.—Anoche se efectuó en el Círculo Francés una comida que un grupo numeroso de amigos ofrecía en honor de don Luis Testart, distinguido miembro de la colectividad francesa que ha sido agraciado por nuestro Gobierno con la "Orden del Mérito".

MATRIMONIO PETITBON R.-MACCHIAVELLO MOLTEDO.—En la tarde de ayer, a las tres y media, fué bendecido en la capilla del Salvador de este puerto, el matrimonio del señor Francisco Petit-Bon con la señorita Inés Macchiavello Moltedo.

Fueron padrinos por parte del novio, don Hugo Petit-Bon R. y señora Nina S. de Petit-Bon; y por parte de la novia, don José Machiavello B. y señora Teresa M. de Macchiavello.

Sirvieron de testigos en la ceremonia religiosa por parte del novio, los señores Gilberto Grunelli y Alberto Charela; y por parte de la novia, los señores Luis Macchiavello M. y Cav. Camilo Mori.

En el acto civil sirvieron de testigos por parte del novio, los señores Luis Luxardo, Pablo Schiavetti y José Voltaggio; y por parte de la novia, los señores Miguel Macchiavello B., Carlos Cambiaso y Enrique Macchiavello M.

EN EL VALPARAISO SPORTING CLUB.—A mediodía de hoy se efectuará en los comedores de accionistas del Valparaíso Sporting Club un almuerzo que ofrece el directorio de la institución, con motivo del cierre de la temporada hípica en Viña del Mar.

FUNERALES DEL SR. DON CARLOS FRIAS ORREGO.—En la tarde de ayer se se efectuaron los funerales del señor don Carlos Frías Orrego, jefe de la Contabilidad de la Aduana de este puerto.

En el numeroso cortejo que acompañó los restos al Cementerio N.o 1, notamos a los jefes superiores de la Aduana, a una delegación de empleados de la misma repartición y a numerosos amigos del extinto.

En la mañana se oficiaron unas solemnes honras fúnebres por el descanso de su alma en la Parroquia del Espíritu Santo.

MATRIMONIO HENRECHSON HORNSBY-GENTILLON BREMER.—Ayer, a las 8 P. M. se efectuó en este puerto en la Iglesia San Pablo del Cerro Concepción, el matrimonio de la señorita Violeta Henrechson Hornsby con el señor Enrique Gentillon Bremer.

Sirvieron de testigos en la ceremonia civil por parte de la novia, los señores don Ramón García G. y don Pedro Mayer Rechnitz y por parte del novio los señores don Otto Hartung y don Arturo Hernández.

En la ceremonia religiosa actuaron de padrinos por parte de la novia la señora Eufemia Hornsby vda. de Henrechson y don Horacio García P. y por parte del novio don Mario Gentillon y señora Carlota B. de Gentillón.

Como damas de honor actuaron las señoritas Elsa e Isabel Mayer-Rechnitz Pinto y como pajes los niñitos Luis Gentillon e Inés García M.

A continuación de la ceremonia religiosa se siguió una espléndida recepción en casa de la novia, prolongándose hasta avanzadas horas de la noche.

Asistieron las siguientes personas:

Señoras y señoritas: Irma Henrechson de García, Eufemia H. vda. de Henrechson, Carlota B. de Gentillon, Lucía B. de Gentillón, Marta M. de García, Elcira P. de Mayer, Blanca F. de Hartung, Edith R. de Hernández, Rosalba de Roe, Bertha de Lafrentz, Laura de Guesalaga, Isabel M. de Balari, Iris G. de Martínez, Carlota de Huber, Florencia Henrechson, Elsa Mayer, Isabel Mayer, Tota Gibbs, Edith Róbinson, Adriana Fenieux, Clara Pinto, Lucy Hornsby, María G. de Matas, Luisa v. de Bertrand.

Señores: Horacio García P., Mario Gentillon, Carlos Gentillon, Ramón García C., Fedor Mayer, Otto Hartung, Arturo Hernández, Richard Roe, senador don Rafael Luis Barahona, Nicolás Lafrentz, Arturo Guesalaga, Eugenio Briones, Juan A. Balari, Rvdo. Dr. Davies, Henry Hill, Oscar Gompertz Gana, Juan Matas y varios otros que nos escapan.

HAY QUE OBRAR CON MANO DE FIERRO

El Código Sanitario, con sus medidas draconianas, indudablemente va a hacer un gran bien a la salubridad general del país. Nosotros, los chilenos, acostumbrados a los paños tibios, nos asustamos de las medidas enérgicas que ordena el Código, sin reflexionar que es necesario obrar con mano de fierro si se quiere terminar con muchas costumbres nuestras, que son indignas del grado de cultura que pretendemos poseer.

No comprendemos por qué el Código no ha tratado la cuestión cigarrillos. Fumar malo, no ex discusión que hace un daño me al organismo. El Código bería prohibir el consumo de garrillos de mala calidad y nar el uso de cigarrillos finos, si fuera posible, especificar cando el consumo obligatorio Abdulla, que está fabricado tabaco de primera clase, especial mente escogido y con superi papel.

El Abdulla a la vez que no ña el organismo, produce en personas que lo fuman una ción de indefinible agrado.

GRAN VIAJE DE TURISMO A LAS REPUBLICAS ARGENTINA, URUGUAY Y BRASIL

Esta excursión que la está organizando el Expreso Villalonga, saldrá desde Valparaíso y Santiago en la segunda quincena del mes próximo de Mayo. Con muy poco dinero tendrá Ud. la ocasión de conocer las hermosas ciudades de Buenos Aires, Santos, San Pablo, Río de Janeiro, Guarujá y Petrópolis.

Los precios que se cobrarán son los siguientes:

PASAJE DE 1.a CLASE, SANTIAGO A BUENOS AIRES, IDA Y VUELTA, VALIDO POR UN MES (teniendo derecho el pasajero de regresar en cualquiera combinación)	$ 900.—
SUPLEMENTO por gastos del viaje de Andes a Buenos Aires, ida y vuelta, y 10 días de estadía en Buenos Aires, en uno de los principales hoteles.	630.—
GASTOS POR LOS PASEOS que se realizarán en los 10 días de estadía en Buenos Aires, según programa	225.—
SUPLEMENTO por pasaje de ida y vuelta y permanencia de un día en Montevideo, incluyendo los gastos de automóvil, almuerzo y comida	245.—
SUPLEMENTO POR EL VIAJE desde Buenos Aires al Brasil: Pasaje de 1.a clase desde Buenos Aires hasta Montevideo, en un vapor de la carrera y desde Montevideo al Brasil, ida y vuelta, en los grandes transatlánticos "LUTETIA" y "MASSILIA", permanencia en Montevideo de un día y medio, los gastos de transportes por ferrocarril entre las distintas ciudades que se visitarán en el Brasil, estadía en los principales hoteles, gastos de automóvil y excursiones locales a los lugares más notables: Corcibado, Pan de Azúcar, etc.	2,590.—

La excursión completa importará

Santiago a Buenos Aires, con todos sus gastos pagados	$ 1.755.—
Santiago a Montevideo, con todos sus gastos pagados	2.000.—
Santiago al Brasil, con todos sus gastos pagados	4.345.—

NOTA: Los excursionistas que vayan solamente hasta Buenos Aires y Montevideo podrán regresar a Chile en cualquiera combinación.

Las inscripciones para este viaje se reciben en las oficinas del

EXPRESO VILLALONGA

VALPARAISO Blanco 1139

SANTIAGO Agustinas 817 - 825

MAISON FRUMKIN

La casa ideal de la aristocracia de Santiago

La exhibición de sus modelos de los más renombrados modistos parisinos, se expenden en esta casa:

TRAJES
VESTIDOS
ROBES MANTEAUX

REGALOS PARA NOVIOS

Joyas finas artículos en plata, oro, mayólica, porcelana, ónix, mármol, baccarat, lozas Rosenthal, fantasías en general.
SE CONCEDEN CREDITOS.

No olvide que:

MAISON FRUMKIN

reune, elegancia y finura.

Concedemos créditos

MAISON FRUMKIN

MOSQUETO 441, Entre Merced y Monjitas,
TELEFONO 4086

Le encantarán
su elegancia
si emplea
para peinarse
a la moda.
GOMINA
AMERICANA BRADY

Mademoiselle JANE CARPENTIER

Por tener que regresar esta semana a París

REALIZACION

De SOMBREROS y VESTIDOS (de Invierno)

AHUMADA 315 (LOCAL DE LA VILLE DE LONDRES)

PELETERIA AUSTRALIA

924 — MONEDA — 924

SEÑORA:

APROVECHE ESTA UNICA OPORTUNIDAD QUE LE BRINDAMOS — GRAN RECLAME

-$ 680 -

ABRIGOS DE NUTRIA AUSTRALIA DE PRIMER CORTE, ULTIMO MODELO DE 110 CENTIMETROS LARGO, DE 118 CENTIMETROS

$ 720

CUERITOS PARA ADORNOS, EN CAFE, DESDE $ 3.40

EN PLOMO DESDE $ 5.50

ESPECIALIDAD EN HECHURAS SOBRE MEDIDA, TRANSFORMACIONES Y COMPOSTURAS

NOTA.—Visite esta casa y se convencerá que realmente nuestros precios son los más bajos en plaza.

NO CONFUNDA

PELETERIA AUSTRALIA

924 — MONEDA — 924

ALFREDO RATINOFF

San Antonio 289.— Teléfono 699 y Carmen 709— Teléfono 273, Matadero

Regala en esta semana las siguientes propiedades:

$ 12,000, al contado, resto con $ 280 mensuales, vendo en $ 52 mil, regia casa en la calle Ratinoff.
GANGA.— Ver para creer.

SEÑORES RENTISTAS: GRAN OPORTUNIDAD

Con el 18 o|o de renta anual fija con contrato largo, vendo valiosa propiedad en $ 200,000, en la calle Carmen.

SITIOS EN LA CALLE CIENFUEGOS A 30 METROS DE LA ALAMEDA
12 x 16 METROS
Vendo con grandes facilidades de pago

Población San Remo

Ruego a las personas que hayan comprado sitios en esta Población, se sirvan pasar por San Antonio 289, de 6 a 7 P. M., por un asunto que les interesa.

$ 12,000 al contado, resto con $ 290 mensuales, vendo regia casa en la calle Copiapó, casi esquina Carmen.

Ganga Colosal

$ 80,000, única de 30 casas de la Manzana de Carmen, 10 de Julio y Copiapó. Construcción muy sólida. 9 piezas, Gran Hall, 2 grandes patios. Todo decorado y susceptible para un 2.o piso. Verla: Carmen 765.

SITIOS EN LA CALLE REGULO VALENZUELA
Vendo 40 sitios de 10 x 26 metros al bajo precio de $ 8 m2. Grandes facilidades de pago.

GRAN PICHINCHA EN LA CALLE CARMEN, UNA CUADRA MAS ALLA DE AVENIDA MATTA

Con servicio de Camiones de ida y vuelta.

5 regias casas todas de ladrillo y fachada estucada: 7 piezas, gran hall, baño, 2 patios; todo decorado, vendo en 45 y 48 mil pesos c|u.

NO OLVIDE Ud. ESTA UNICA OCASION QUE LE OFRECE CASI A PRECIOS DE REGALO

ALFREDO L. RATINOFF

San Antonio 289. — Teléfono 699 y Carmen 703 — Teléfono 273, Matadero

ACABA DE APARECER

SUTILEZAS

Poemas de ANA NEVES.

Es una de las obras más bellas de pluma femenina

PRECIO: $ 5.00.

LIBRERIA NASCIMENTO

AHUMADA 125 — CASILLA 2298

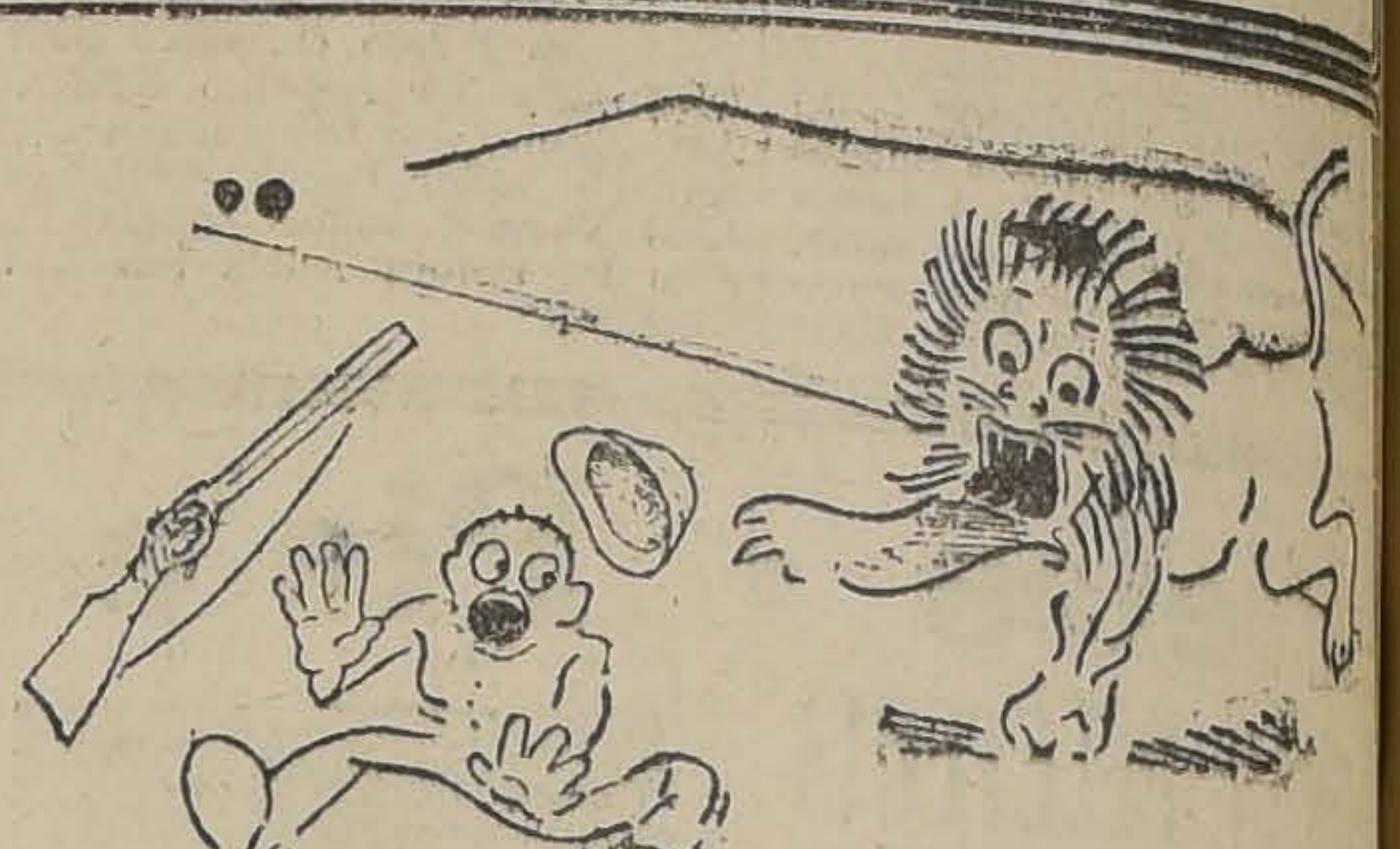

TODA COMPETENCIA ES IRRESISTIBLE A NUESTRO EMPUJE

En artículos eléctricos e instalaciones para fuerza motriz, alumbrado, telefonía y radiotelefonía, no hay casa que lo haga con más ECONOMIA y eficiencia.

PLANOS Y PRESUPUESTOS, SIN GRAVAMEN ALGUNO PARA EL INTERESADO

Empresa Eléctrica Chileno - Alemana

SANTO DOMINGO 105.

GERMAN HAENSGEN
Sucesor.

RECOLETA 286

Siempre lo mismo. Entregamos ternos, sobretodos de casimires y paños importados de gran moda, a seis meses plazo, con forros de alpaca, lana y óptima.

DESDE 220 PESOS

CORTE ELEGANTE. TRABAJO GARANTIZADO

NOTA.—Recibimos hechuras precios fuera de toda competencia. Todo es atendido por su dueño:

GREGORIO GUIÑERMAN
RECOLETA 286

Propaganda La Nación

$ 10.-

Es el ínfimo precio con que usted puede adquirir un buen paraguas.
SOMOS FABRICANTES, ESPECIALISTAS EN EL RAMO
Visítenos y se convencerá que nuestro surtido y nuestros precios no admiten competencia.

MALDINI & Co.

Teléfono 107. ARTURO PRAT 34-38
Casilla 585

Peletería y Sombrerería Washington

NO VACILE. — DETENGANSE. — ENTRE Y MIRE EL SOBERBIO, VARIADO Y GRAN SURTIDO DE SOMBREROS DESDE EL MAS LUJOSO HASTA EL MAS SENCILLO Y BARATO

¡NO HAY COMPETENCIA POSIBLE! LO PRUEBA NUESTRA GRAN FABRICA QUE HEMOS INSTALADO CON MODERNAS MAQUINARIAS Y CON OBRERAS ESPECIALISTAS.

MODELOS IMPORTADOS

EL OTOÑO ES LA ESTACION DEL SOMBRERO FINO, DELGADO, LIVIANO, DE GUSTO EXQUISITO, DE CORTE "CHIC" Todo lo encontrará en MONEDA 873, pues hemos traído especialmente de Europa UNA MODELISTA que en la confección de sombreros y en su transformación, es única

873 — MONEDA — 873

Señoritas, Señoras: Las tardes frías, las brisas otoñales, aconsejan a Ud. usar nuestros modelos en Capas, Echarpes, Abrigos, Paletóes de exquisitos y elegantes cortes, confeccionados en Kolisnky, Visson, Topo, Zibelyna, Petit Gris, Astrakán, Nutria y Marta francesa, etc., etc.

¡NUESTROS TALLERES DE CONFECCION Y TRANSFORMACION NO TIENEN RIVALES!

A MONEDA 873

PASE UD.—NO VACILE.—DETENGASE. —ENTRE. —MIRE Y COMPRARA

DAMOS GRANDES FACILIDADES DE PAGO

Peletería y Sombrerería Washington

PRODUCTOS DE TOCADOR

Una dama necesita tener provisto su tocador con variados productos para el cuidado de su persona y el realce de su belleza. Entre ellos no deben faltar jamás los productos Hourmamalis del Dr. Davis, como la crema, leche, polvos y rojo, todos absolutamente inofensivos y con preciosas cualidades medicinales que contribuyen especialmente al embellecimiento de la piel. Lo vende su único importador, **Peluquería Diez, San Antonio 69-73, teléfono 4453.** No deje de probarlos y se convencerá de sus positivas bondades y méritos.

SOMBREROS DE TAUPE

Este año se ha variado sensiblemente la moda en los sombreros y por fin se ha fijado en el modelo llamado taupé, que es una maravilla artística destinada a realzar la belleza natural de quien lo lleva y a disimular detalles que pueden afearla. Felizmente este modelo no se presta para que se vulgarice imitándolo y por lo tanto quedará reservado para las personas que pueden pagar el trabajo verdaderamente artístico de este modelo.

Los sombreros de taupé los confecciona Mme. Delmond, combinándolos artísticamente sobre la cabeza de cada cliente para que armonice perfectamente con su tipo al estilo de los tan afamados de la "Maison Rihoux"; así cada sombrero resalta una creación personal inconfundible e inimitable.

En la Exposición permanente de sombreros de Mme. Delmond, calle **Claras 215, esquina de Agustinas,** se exhiben los modelos importados de las mejores casas de París.

JACQUELINE.

Consejos de la Comtesse Ivon

BIBLIA DE LA BELLEZA.—

Así como la religión tiene sus fieles y sus libros sagrados, así también los cultores de la belleza necesitan tener un libro propio en el cual se pueda encontrar reunida toda la experiencia, los métodos, las recetas para corregir los defectos y desarrollar la belleza, realzarla y producir la felicidad femenina. Todo este y mucho más se encontrará en el **Recetario de la Belleza y el Hogar,** que está editando la **Librería Nascimento, Ahumada 125** y que aparecerá en pocos días más.

ADIOS VELLO.—

Ahora más que nunca es indispensable extirpar el vello superfluo, pero no afeitándolo para que salga más tupido y vigoroso, use el célebre **Depilatorio Epirus** que lo vende únicamente la **Botica Gamboa, Portal Mac-Clure, esquina de Merced,** así tendrá un cutis terso y verdaderamente infantil.

REINADO DEL TERCIOPELO.—

En la moda todo tiene su turno: ahora le ha llegado al terciopelo, que se impone en forma avasalladora, de tal modo que en las próximas estaciones de Otoño e Invierno, le veremos reinar, sin competidor, sobre todas las otras telas. Se llevará en abrigos, trajes de calle, de noche, como adorno y en toda forma.

Los preferidos van a ser los terciopelos de seda, terciopelo chiffon inglés, taupé, así lo dicen las últimas correspondencias de París y también las revistas de moda.

El mejor y más completo surtido de estos terciopelos lo acaba de recibir **La Galería de Novedades, calle Monjitas 879 y Veintiuno de Mayo 511,** y realmente vale la pena examinar sus preciosas variedades donde puede encontrarse todo lo que pueda exigir el gusto más refinado.

Antes de hacer ninguna compra conviene visitar esta casa, con la seguridad de que encontrará lo mejor, junto con los precios más bajos.

MAISON FRUMKIN.—

Esta casa, instalada hace tan poco tiempo, en Mosqueto 441, se ha formado una distinguida clientela, que crece día a día, atraída por la novedad de las grandes novedades en joyas finas y objetos en oro, plata, cristal y porcelana para regalos. Tiene también salones especiales para exhibir los más hermosos trajes modelos importados de París, para tarde y noche. Esta casa vende a precios muy razonables y con grandes facilidades de pagos.

ANTEOJOS LUMINOSOS.—

Seguramente habrá llamado la atención unos fenomenales anteojos luminosos en **Ahumada 268,** que señala el nuevo local del **Instituto Optico de Rotter,** donde se hacen exámenes de la vista gratis y se obtienen los mejores anteojos y lentes, por precios sumamente reducidos.

CUTIS ATERCIOPELADO.—

Cuando se ve alguna dama que llama la atención por la belleza de su cutis aterciopelado, no hay necesidad de preguntarle a qué debe su belleza, porque puede estarse seguro de que usa **Polvos** Gaby, que se vende en todas las boticas. Son muy adherentes y con propiedades medicinales para el cutis, que se suaviza y refresca. Si todavía no los ha usado, ensáyelos y los adoptará.

TONICO IDEAL.—

Siempre se ha considerado con justa razón al Aceite de Hígado de Bacalao como el mejor tónico para los niños y personas débiles o convalecientes, pero su sabor y olor, hacen difícil su uso y anulan sus bondades. Felizmente, el **Laboratorio Chile** lo prepara bajo el nombre de **Codhipol,** aromático y sin sabor, enteramente análogo al Wanpole, combinando el aceite purificado de Noruega con hipofosfitos compuestos y extractos fluídos de cereza silvestre.

LAS PIELES IMPERAN.—

En las próximas estaciones de Otoño e Invierno, se llevarán las pieles con verdadero furor, tanto por imponerlo así la moda, como por defenderse de los fríos siberianos que tendremos. La **Peletería Americana, Alameda esquina de San Diego,** tiene los últimos modelos de abrigos, de corte elegante y esmerada confección en pieles finas.

En sus talleres, dirigidos por un especialista, se hacen toda clase de transformaciones y confecciones y se curten pieles. Sus precios son bajísimos y todavía le dan muchísimas facilidades de pago.

NO CONFUNDIR.—

Cuando un negocio se ha logrado acreditar por su seriedad y la bondad de sus artículos, salen luego imitadores. Así ocurre con la famosa y conocida **Mantequillería Moderna,** fundada por **C. Mariotti,** en **Santo Domingo 979,** frente a la Bomba, que se hizo famosa con su exquisita mantequilla, la mejor de Santiago, por su sabor, frescura y precio, además ofrece los más ricos quesos importados y del país.

CUIDADO CON EL TIFUS.—

Hay mucho tifus, como siempre ocurre en esta época del año, pero ahora parece que toma mayores caracteres. Uno de los mejores preventivos es tener siempre a mano **Salfen del Laboratorio Chile,** la mejor agua purgante, a base de sulfatos alcalinos y por lo tanto no debe faltar en ninguna casa. Se encuentra en todas las buenas boticas de Chile.

LOS REGALOS.—

Si desea instalar su casa o hacer un regalo regio, que hará recordar su nombre por toda la vida, debe visitar a la **Casa Delux,** de **Mauricio Gasman, Pasaje Matte 58,** donde encontrará estuches completos de cubiertos en plaqué Christoflé, Argentor, Dixon, etc., y toda clase de objetos de plaqué para regalo. Como esta casa tiene la representación directa de los fabricantes, vende a precios muy bajos y con grandes facilidades.

COMTESSE IVON.

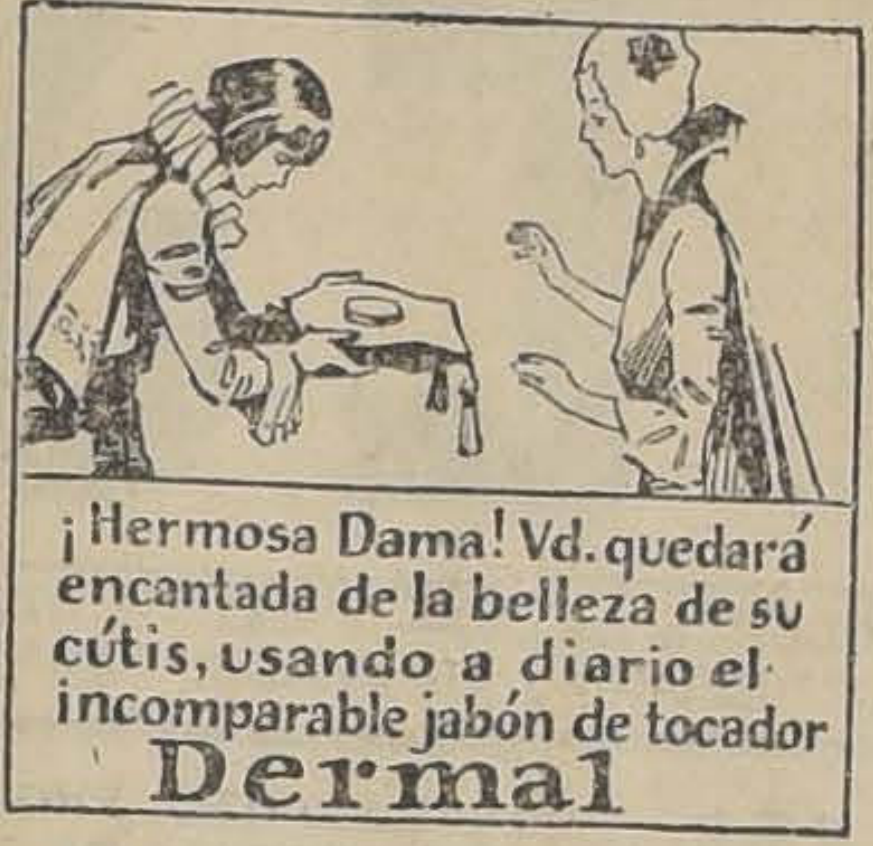
¡Hermosa Dama! Vd. quedará encantada de la belleza de su cútis, usando a diario el incomparable jabón de tocador
Dermal

¿QUIEN NO CONOCE EL SOMBRERO ROSENBLITT

COMO EL MAS ELEGANTE, ECONOMICO Y DURABLE?

M—31

ACADEMIA MODELO

Corte y confección

garantizo, enseño a cortar en un mes alumnas de provincias, 15 días; vengan por mi estudio y se convencerán, confecciones y moldes sobre medida.

ESTADO 363

FIGURINES

Librería "LA CORONA"

San Antonio N.o 226

Dr. FORTUNATO ENCINA

Dentista

Trasladará su consultorio el 1.o de Abril a Delicias 1325.

¡LA INICIAL DE SU NOMBRE!

en el calzado es la última novedad. Ver los modelos donde MOREL.

— SAN ANTONIO 85 —

Guillermo Ahumada

DENTISTA

Claras 380, Plazuela de la Merced, Teléfono 4318, Casilla 2206

NUEVOS MODELOS

TRAJES, SOMBREROS

Madame

JUANITA MIGURAS

Monjitas 299

MUEBLES

Juegos de comedores curvos en roble

y otros conviene a comerciantes y particulares.

Coquimbo 749

frente a Nueva Valdés, taller de muebles

GRAN OPORTUNIDAD

Lujoso auto "HUDSON" LIMOUSINE"

modelo J., nuevo, muy aperado, vendo de gran ocasión.

Verlo y tratar:

Carmen 765

Sombrererías ROSENBLITT

SON LAS SUCURSALES

DIRECTAS DE LA FABRICA

31-M.

TONICO PARA EL ORGANISMO

Las personas débiles, anémicas y convalecientes necesitan un poderoso reconstituyente, cual es el Cerebrol, que estimula las funciones del corazón y del cerebro, regulariza la digestión, desarrolla el apetito, reconstituye los tejidos y los huesos, da vigor, alegría y actividad y puede ser tomado por los niños y las personas más delicadas, como que está compuesto de hierro, fósforo, quinina. Se vende en las droguerías y buenas boticas.

Children's English College

DIRIGIDO POR SACERDOTES

Kindergarten y Preparatorias

ENSEÑANZA PRACTICA Y CONTINUA DEL INGLES

Avenida Providencia 973-979

Debiendo ser todo colegio una continuación del hogar, con el decidido propósito de coadyuvar a los padres en la educación de sus hijos, les ofrecemos toda clase de facilidad.

Baile

Escuela de bailes modernos de salón, Prof. M. AGUILAR

La enseñanza es atendida personalmente por el propio profesor y esto significa que el alumno está garantido por la seriedad de este establecimiento. De manera que el alumno en pocas lecciones se convierte en un correcto danzante.

Sus clases sólo las hace en su sala de enseñanza: no tiene tiempo disponible para clases a domicilio.

EGAÑA 570

(Entre San Isidro y Carmen, a dos cuadras de la Alameda)

CANOSOS

EL ENEOL le teñirá las canas del negro al rubio. El único que da resultados en los cabellos claros.

Puede usted teñir sus canas sin miedo de cambiar de color del cabello, como ocurre con todas las otras tinturas.

SALONES DE APLICACION Y VENTA

Peluquería Loubat

SAN ANTONIO 208 — TELEFONO 676

MUEBLES

de todos estilos a precios bajísimos, vende

La Universal

CATEDRAL 1131

FRENTE AL CONGRESO

Damos facilidades en el pago. Entrega inmediata.

B. Fluxá & Cía.

Calzado de alta calidad para SEÑORAS, CABALLEROS Y NIÑOS.

PRECIOS REBAJADOS POR ESTE MES

Estado esq. Moneda

"CROISSANT"

PRODUCTO EXQUISITO DE NUESTRO TEA ROOM

Docena $ 2.40

GATH y CHAVES

CRONICA FEMENINA

UNA TIENDA A LA EUROPEA.—.— COSAS NUEVAS EN CHILE.— SURTIDO Y PRECIOS

Se ha abierto en la calle de Mosqueto 441, una casa cuyo interés comercial y artístico merece bien las páginas de una crónica.

Se ha iniciado, como se inician hoy en París las Casas predilectas de la aristocracia; en una casa chic, fuera de los centros comerciales, rompiendo todos los cánones del comercio ordinario, denominándose Maison Frumkin.

No sabíamos nosotras a punto fijo de qué se trataba, pues habíamos oído hablar de joyas, porcelanas, trajes, etc. y, hace dos tardes, nos dirigimos allí para informar a nuestras lectoras, siempre interesadas por cuanto hay de nuevo dentro del mundo elegante.

La casa está en un barrio aristocrático y tranquilo, próximo al forestal. Es un edificio nuevo, sencillo, Luis XVI. Se entra y nos sorprende agradablemente un hall tan parisién que no nos parece que nos encontráramos en Chile. Hay por todas partes, porcelanas, cristales, etc. Miramos con especial atención las porcelanas, que encarnan todo lo que hay de interesante en el arte moderno, y vemos, no sin sorpresa, que las encantadoras figuritas son de la Casa Rosenthal.

Insistimos en nuestro interés sobre las porcelanas y el dueño, amablemente nos introduce hacia el fondo de la casa y nos muestra un sinnúmero de cajones con porcelanas y con cristales. Hay en materia de cristales y en servicios de mesa cuanto es posible desear; y todo lo moderno de que nos hablan las grandes revistas de Europa y que hasta hoy no habíamos visto aquí.

Tiene la Casa también, como las grandes Casas europeas, un surtido completo de joyas muy finas y de objetos de plata para toillette o escritorio, etc. No quiero ocupar mayor espacio refiriéndome a estas cosas, cuyos precios y condiciones de buen gusto las acreditarán por sí solas, y en breve tiempo, paso a exponerles a mis lectoras algo de sumo interés en relación a la época y, por las condiciones excepcionales en que esta Casa lo ofrece: me refiero al surtido de trajes. Rara vez hemos visto en Chile una selección más completa. Están representadas las más importantes firmas de Europa. Drecoll, Jenny, Lanvin, Doewillet, Morel, Carha, etc., etc.

Son más de quinientos trajes, fuera del surtido inmenso que ya se ha vendido. Los precios, como ya va sabiéndose, están fuera de toda competencia; son en la mayoría de los casos, un veinte o veinticinco por ciento más bajos que en el comercio corriente. Y, se comprende. Allí no hay gastos de arriendos exorbitantes y se trata de representaciones que quieren acreditar entre nosotros esta forma de venta tan cimentada ya en Europa.

No quiero terminar estas líneas sin hacer una indicación especial sobre algunos trajes que me llamaron vivamente la atención: uno de noche, en crepé color ofelia con encajes de oro, modelo de Jenny; otro de tres piezas de Doewillet color terracotta, con un traje de seda liviano y un abrigo de lana en el mismo tono adornado de piel, etc. Los trajes de noche son un sueño, desgraciadamente indescriptibles, porque su mayor interés reside en los bordados con piedras, la línea y el tono. Los hay en rosa, azulino, rojizos, violeta, verde, etc., etc. Cada uno es un encanto. Para acreditar nuestro buen gusto y el interés de nuestras observaciones, les rogamos a nuestras lectoras que se den el agrado de pasar por Mosqueto 441, en donde serán recibidas muy gentilmente.

LA CRONISTA

VISITE UD. EL

Iris de las Medias

— Estado 111. — Puente 628 —

Y TENDRA UNA SORPRESA

NO MAS FEAS

La persona más fea se pondrá bonita al momento, usando la Maravillosa Leche de Rosas de Werck, Crema de la Reina de Hungría, Rojo Líquido de Werck, Leche Ideal de Werck y los fraganciosos polvos de la Reina de Hungría de Werck.

Pedirlos a Daube y Cía., y en todas las boticas de la República.

Mme. Alejandrina Labruyere

Postergó su viaje a Europa y continuará atendiendo a su distinguida clientela en

CARMEN 292, casa 7

NOVEDADES

Librería "LA CORONA"

San Antonio N.o 226

LAS MODAS DE OTOÑO

Una completa y variada presentación de las modas de Otoño aparecerán en la revista

FAMILIA

que saldrá a la circulación el

MARTES 30

Además encontrará Ud, hermosos artículos y lindos grabados de gran actualidad.

No deje de adquirir esta importante y útil revista si desea vestir con elegancia y economía.

29—M

DEDICADO A LAS SEÑORAS Y SEÑORITAS:

Señora vestirá usted a la última moda con perfección y elegancia, comprando su calzado en la

ZAPATERIA IMPERIO

al lado de la Flor del Día.

SAN ANTONIO 78

EL MEJOR PIMENTON ESPAÑOL

MERCERIA MATAS

(Casa fundada en 1886)

DELICIAS 2780. — (PORTAL EDWARDS)

Alimento Raff

INSUPERABLE PARA NIÑOS

(M. R.)

A base de harina calcinada, cacao seleccionado desgrasado, fosfatos, azúcar, etc.

Residencia de Familias

AHUMADA 83

OFRECE EN ARRIENDO DEPARTAMENTOS PARA 2 PERSONAS, DESDE 900 HASTA 1,500 PESOS

PIEZA PARA UNA PERSONA, DESDE $ 280 HASTA $ 450

En estos precios están comprendidos desayuno, almuerzo, comida y baño caliente

21—M

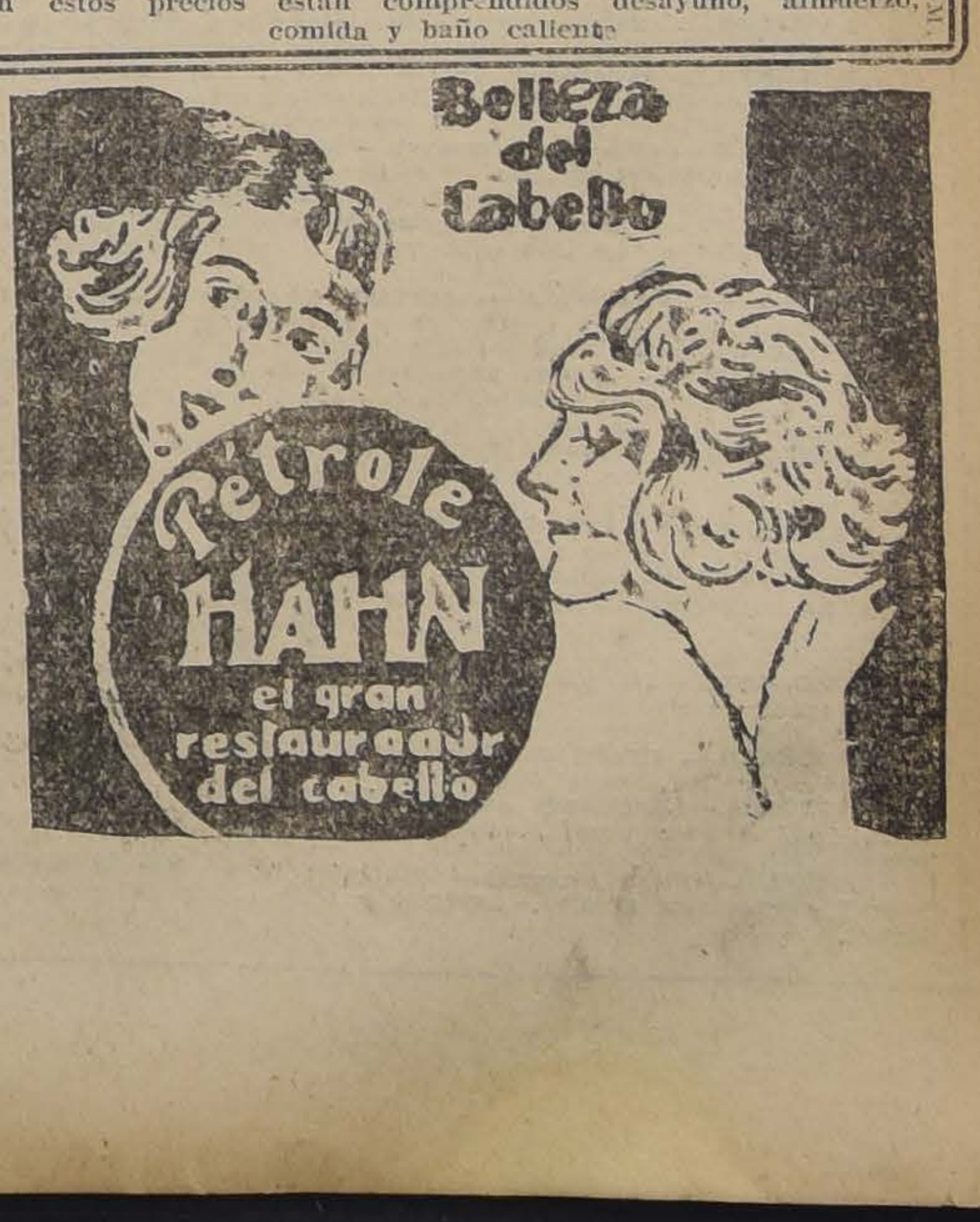

HOY! **Teatro Victoria** HOY!

3 P. M. GRAN MATINEE A TODA ORQUESTA DEDICADA A LAS FAMILIAS Y AL MUNDO INFANTIL

El ídolo del público en obras de aventuras

TOM MIX

Se presenta en la lujosa creación caballeresca de la Fox

EL CABALLERO DE CAPA Y ESPADA

O EL BANDIDO ENMASCARADO Y COMICA FINAL EN DOS PARTES

6.30 y 9.40 — EXTRAORDINARIO SUCESO ARTISTICO Y SOCIAL.—

Paramount Pictures presenta la triunfal creación del galán mundano:

—: ADOLFO MENJOU :—

con RICARDO CORTES Y FRANCES HOWARD

Los amores de Príncipes y La tiranía de las coronas

EL CISNE

Fiestas regias, Recepciones fantásticas, Orgías báquicas, Lujo imponderable.

MUNDIAL y COLON

Gálvez 467.— Plaza Almagro. Teléfono 257. Matadero San Pablo esq. Teatinos, Plaza Ecuador, Tel. 2904, Central

PRESENTAN —EN— ESPECIAL 61.15 Y NOCHE 9.30 —EL—

4.0 ESTRENO GIGANTE DE LOS QUE SE EXHIBEN TODOS LOS DOMINGOS

SUPER ACONTECIMIENTO MILLONARIO

MARAVILLA UNICA QUE HACE VIBRAR LAS FIBRAS MAS RECONDITAS DEL CORAZON HUMANO

Arrebatadora creación de la sublime belleza CORINA GRIFFITH

LA VIDA ME ESTAFO

MATINEE DEL MUNDIAL, a las 2.— 4 FENOMENALES PELICULAS 4.—BIG BOY WILLIAMS en LA VENGANZA DEL LOBEZNO, fin de LA CAJA DEL MISTERIO, y las cómicas LOS BUSCA ESCANDALOS y EL MAESTRO de BAILE

MATINEE DEL COLON, a las 2.30— 4 EXITOS DELIRANTES 4.— EL MATCH DE BOX CARPENTIER v. TUNEY, fin de LA CAJA DEL MISTERIO y las cómicas: CASAMIENTO A TODA VELOCIDAD Y AMOR PERSISTENTE.

DELICIAS

San Alfonso, esq. Alameda, teléfono 293 (Estación)

DOMINGO PROXIMO 3.ER ESTRENO GIGANTE LA VIDA ME ESTAFO

PRESENTA EN ESPECIAL 6.15 Y NOCHE 9.30

2.0 ESTRENO GIGANTE DE LOS QUE EXHIBIRA ESTE TEATRO todos los DOMINGOS

INTENSISIMA PRODUCCION SUPER DRAMATICA QUE MUESTRA AL DESNUDO: LA COBARDIA DE LOS HOMBRES ANTE LA MUJER QUE PECO POR AMOR; LA DEFENSA DE SUS DERECHOS Y UNA HONDA TRAGEDIA QUE ARRANCA LAGRIMAS DE DOLOR.

PARA ELLAS NO HAY JUSTICIA

MATINEE, a las 2.30— 4 FORMIDABLES PELICULAS 4.- BIG BOY WILLIAMS, en "LA VENGANZA DEL LOBEZNO", FIN de "LA CAJA DEL MISTERIO" y las cómicas LOS BUSCA ESCANDALOS y EL MAESTRO DE BAILE.

LOS PROGRAMAS DE HOY

TEATROS

COMEDIA.— (Huérfanos 1180). — Compañía Lillo.— Matinée, vermouth y noche: "Todo lo arreglan los gringos".

SANTIAGO.—(Merced 847).—Compañía Palmada.— Matinée: "La canción del olvido" y "Doloretes". Vermouth: "La tapera" y "Don Quintín, el amargao". Noche: "Los pícaros celos" y "Don Quintín, el amargao".

CIRCOS

DUNBAR Y SCHWEYER.—(Compañía esquina Plaza de Armas).— Matinée y noche: Funciones extraordinarias.

INGLES.— (Pabellón Delicias).— Matinée y noche: Pantomima Acuática.

CINES

ALHAMBRA.— (San Antonio esquina Monjitas). — Matinée: Tercer Programa Cómico y "Al Oeste pavoroso". Especial y noche: "Maridos prestados".

APOLO.—(Victoria frente a Juan Vicuña).— Matinée: "La domadora", Karadura y Programa Cómico. Especial y noche: "Amor filial".

ATENAS.—(Maestranza 1035).— Matinée: "Robin Hood" y Programa Cómico. Especial y noche: "Borrascas de almas".

AVENIDA.—(Vicuña Mackenna 624).— Matinée: "Amor a toque de corneta" y "En los dominios del oro". Especial y noche: "Los amores de una reina".

AVENIDA MATTA.—(Avenida Matta 618).— Matinée: "El correo aéreo", "Cásate y verás" y "El jefe de estación". Especial y noche: "Los amores de una reina".

BRASIL.— (Brasil esquina Huérfanos).— Matinée: "Sobre sellado" y Programa Cómico Universal. Vermouth y noche: "La llama del deseo".

CAUPOLICAN.— (Avenida Central esquina Madrid).— Matinée: El jorobado" y Tercer Programa Cómico. Especial y noche: "Alrededor de una cuna".

COLON.—(Plazuela Ecuador).—Matinée: "Match Carpentier Tunney". "La caja del misterio", "Un casamiento a toda velocidad" y "Amor persistente". Especial y nochee: "La vida me estafó".

DELICIAS.— (Delicias esquina San Alfonso).— Matinée: "La caja del misterio", "La venganza del lobezno", "Los busca escándalos" y "El maestro de escuela". Especial y noche: "Para ellas no hay justicia" y "El caballero errante".

DIECIOCHO.— (Dieciocho 14).— Matinée: "El sobre sellado", "Se suspende la visita", "Todo aturdido", "Con medio billete" y "La carretera del látigo". Vermouth y noche: "Pasión de Oriente".

ELECTRA.—(Catedral esquina Sotomayor").— Matinée: "El robo del Banco" y "Un drama a media noche". Especial y noche: "Entre el amor y la ley".

ESMERALDA.—(San Diego 1035).— Matinée: "El caballero errante" y "La caja misteriosa". Selecta: "El fantasma del Moulin Rouge". Vermouth y noche: "Nadie me hará quererlo" y Rogel Retes.

EXCELSIOR.— (Independencia 1070).— Matinée: "Robin Hood" y Programa Cómico. Especial y noche: "maridos prestados".

FRANKLIN.— (San Diego 2015). — Matinée: "Amor filial", "Thompson el tigre" y Programa Cómico. Especial y noche: "El caballero errante" y "Corazón de manicura".

CENTENARIO. — (Estación Alameda).— Matinée: "La dueña del mundo" y "Los dominios del oro". Especial y noche: "Mariposas"

HIPPODROME CIRCO.— (Artesanos 725).— Matinée: "La caja del misterio", "Lobos del bosque". "Cadena perpetua" y "Locuras de juventud". Selecta: "Los amores de una reina". Especial y noche: "La caja del misterio" y "El jorobado".

IMPERIAL.— (San Diego 1344).— Matinée: "El jorobado". Segundo Programa Cómico. Especial y noche: "La vida me estafó".

IMPERIO.—(Estado 239).— Matinée: "El jorobado" y Cuarto Programa Cómico. Especial y noche: "La cómplice de Luzbel".

INDEPENDENCIA.—(Independencia 373).— Matinée: "La Caja del misterio" y "Amor filial". Especial y noche: "Pasión de Oriente.

IRIS.—(Castro 130).— Matinée: "El ladrón de Bagdad" y Tercer Programa Cómico Imperio. Especial y noche: "Para ellas no hay justicia".

LATORRE.— (Delicias 3734).— Matinée: "Su majestad el americano" y Programa Cómico. Especial y noche: "Borrascas de almas".

MINERVA.— (Chacabuco 780).— Matinée: "Los amores de una reina" y "La caja del misterio". Especial y noche: "Amor filial", "Demasiados golpes" y "Buster quiere ser bueno".

MUNDIAL.— (Plazuela Almagro).— Matinée: "La venganza del lobezno", "La caja del misterio", "Los busca escándalos" y "El maestro de baile". Especial y noche: "La vida me estafó".

O'HIGGINS.— (San Pablo esquina Cumming).—Matinée: "El caballero errante" y "La caja misteriosa". Vermouth y noche: "Nadie me hará quererlo".

PEDRO DE VALDIVIA.— (Avenida Irarrázaval 2510).— Matinée: Programa Cómico de Chaplin y Harold Lloyd. Vermouth y noche: "¿Dónde estás, madre mía?"

POLITEAMA.— (Portal Edwards).— Matinée: "El indómito Oeste" y Tres Cómicas. Selecta: "El cow-boy y la muchacha". Especial noche: "Dejad en paz a las mujeres".

RECOLETA.— (Avenida Recoleta 345).— Matinée: Tercer Programa Cómico y "Al Oeste pavoroso". Especial y noche: "Maridos prestados".

REPUBLICA.— (Avenida República 239).— Matinée: "El indómito Oeste" y Programa Cómico. Especial y noche: "Dejad en paz a las mujeres" y Despedida de las Hermanas Arena.

SALA ORIENTE.— (San Francisco 178).— Matinée: "La venganza del Oeste" y Programa Cómico. Vermouth y noche: "El sobre sellado".

SETIEMBRE.—(Delicias 404).— Matinée: "Sobre sellado" y Programa Cómico Universal. Vermouth y noche: "Nadie me hará quererlo".

SPLENDID.— (Huérfanos 1060).— Matinée: "El séptimo día" y Programa Cómico. Noche: "La edad del deseo".

VICTORIA.—(Huérfanos esquina San Antonio).— Matinée: "El caballero de capa y espada". Espeecial y nochee: "El bandido enmascarado".

YUNGAY.—(Plaza Yungay).— Matinée: "La venganza del lobezno" y Programa Cómico. Especial y noche: "Alrededor de una cuna".

"FANTASIO"

publicará en breve su primer número.— Realización de un hermoso programa de arte

La próxima aparición de "Fantasio" ha sido muy bien acogida en los diversos círculos que reconocen la necesidad de una revista que venga a llenar las necesidades de lectura culta y amena que se hacían sentir en nuestro ambiente y que "Fantasio" se propone llenar cumplidamente.

En efecto, desde su primer número "Fantasio" publicará su galería de bellezas de nuestro gran mundo; secciones de información literaria; retratos de grandes artistas; vida anecdótica de los divos de la pantalla; últimas novedades cinematográficas; movimiento teatral universal; selección de cuentos nacionales y extranjeros; páginas de moda y del hogar; lecturas sensacionales de terror y de misterio; comentarios y caricaturas sobre actualidad palpitante de la vida nacional y local; etc., etc.

"Fantasio" se está imprimiendo en los talleres de la Imprenta y Litografía "La Ilustración".

Teatro Comedia

En vista de que nuestro público sigue dispensando al sainete de Cariola e Hinojosa su más entusiasta aceptación, la empresa ha acordado llevar a escena en las tres funciones de hoy, con lo que "Todo lo arreglan los gringos" alcanza ya a las 55.a representaciones consecutivas.

—En la función del Lunes próximo, se reprisará la graciosa obra en cuatro actos de Leoncio Aguirrebeña titulada "Un carril por la banca", obra en la que Evaristo Lillo y el autor se destacan por su notable labor cómica.

Teatro Santiago

Hoy habrá tres funciones. La matinée se hace con la preciosa zarzuela "La canción del olvido", cuya música ha logrado popularidad por su belleza. Irá también el boceto lírico "Doloretes", que tanto gusta a nuestro público.

La vermouth social cuenta con un programa interesante, como que se reprisa "Don Quintín, el amargao" y se complementa con "La trapera", bonita zarzuela en un acto de Luis de Larra y de los maestros Caballero y Hermoso.

Para la función de la noche, se han elegido "Don Quintín, el amargao" y "Los pícaros celos".

Las localidades pueden adquirirse desde las 10 A. M. en la boletería del Santiago.

—En la noche de mañana se reestrenará "La revoltosa".

Señoras

no desechen sus sobrecamas por viejas. Por un precio económico, se lavan y arman de nuevo.

—: SAN DIEGO 777 :—

Rogel Retes trabaja hoy en el Esmeralda

Con gran aceptación continúa trabajando en este teatro, el popular actor cómico Rogel Retes, haciendo variedades y números cómicos.

Hoy hará el siguiente programa: El baquero, bambuco; La mujer en este país, couplet; Las Golondrinas, humoradas y Cara Suegra, parodia de cara Morena.

El cine en estas funciones dará "El español", por Ricardo Cortés.

Comedias Cómicas Argentinas

En el Teatro Santiago se presentará en breve la primera compañía argentina de comedias cómicas que viene al país y que será dirigida por el prestigioso actor del género Herminio Yacucci. Esta compañía interpreta obras en tres actos, de absoluto carácter cómico, contándose en el repertorio las que han alcanzado los mayores triunfos en Buenos Aires.

Casi todas ellas son desconocidas de los aficionados chilenos, pues, como decimos, se requieren para su interpretación eficaz figuras especialmente aptas para este género.

TEATRO SANTIAGO

EMPRESA ERNESTO BOUQUET
Compañía Española de Zarzuelas
JOSE PALMADA
HOY—Domingo 28 de Marzo—HOY

Matinée, a las 3.15. Notable programa:

"LA CANCION DEL OLVIDO"
"DOLORETES"

Vermouth social 6.15 P. M.

"LA TRAPERA"
"D. QUINTIN, EL AMARGAO"

Noche, a las 9.30. Notable programa:

"LOS PICAROS CELOS"
"DON QUINTIN, EL AMARGAO"

Grandioso éxito cómico.

CIRCOS

DOS GRANDES FUNCIONES OFRECE HOY EL CIRCO DUNBAR SCHWEYER

Para hoy el Circo Dunbar anuncia dos grandes funciones con programas escogidos. En la tarde, a las 3 habrá una matinée dedicada a las familias y en especial al mundo infantil con un programa de variedades selectísimo que cuenta con los mejores números de acrobacia, humorismo y pruebas sensacionales en las que participan las fieras de Mr. Schweyer.

En la nocturna se renovará el programa dejando solamente en cartel los actos de mayor atracción y aquellos que más han gustado al público. Así, participarán los animales amaestrados que constituyen un número de enorme hilaridad, Mr. Dunbar que hace sus acrobacias excéntricas, Mr. Schweyer con sus fieras africanas, etc., etc.

Diariamente habrá exhibición de animales que forman el interesante jardín zoológico ambulante del circo Dunbar y Schweyer, de 10 a 12 A. M. y de 2 a 6 P. M.

Beneficio de "Cigarrito"

El próximo Jueves el Circo Inglés de Fieras estará de fiesta, con motivo del festival en honor y beneficio del más sólido sostén de su elenco: el tony Cigarrito, que ha sabido ganarse la voluntad del público de platea y de galería gracias a que ha tenido criterio y talento para salvar las dificultades que su rol de tony le presenta. Cigarrito ha confeccionado un buen programa lleno de novedades y estrenos. Colaborarán en él, artistas teatrales, circenses, literatos y boxeadores que han ofrecido su concurso graciosamente. El programa detallado lo insertaremos oportunamente.

ROGEL RETES

trabaja hoy en el ESMERALDA

Vaya usted a reír con sus humoradas cómico-líricas-bailables.

El Miércoles se benefici

el Clown Pepino

En la carpa del Circo Strong se llevará a efecto el Miérc próximo una simpática función honor y beneficio del aplaudi popular clown Pepino y del Cuquito.

La fiesta que ha anunciado rá alcanzar un buen éxito ya ambos artistas son muy queri por el público que concurre a noche al circo de la calle cho, donde trabajan desde hace chos años.

Además de los números artís del circo, se pondrá en escena primera vez el sainete cómico tulado: "Un 18 de Setiembre. fiesta en el Parque Cousiño".

TEATRO COMEDIA

EMPRESA ERNESTO BOUQ
Compañía Chilena de Come
EVARISTO LILLO
HOY—Domingo 28 de Marzo—

Matinée, a las 3.15. Vermou las 6.15. Nocturna, a las 9.3 losal éxito de comicidad:

"TODO LO ARREGLAN GRINGOS"

de Cariola e Hinojosa.

Mañana notable reprise "UN CARRIL POR LA BAN de Leoncio Aguirrebeña. Creació Evaristo Lillo y su compañía.

El Teatro Avenida inaugura hoy la tempora da de Otoño, completamente reformado y embellecido

La Compañía Cinematográfica Italo-Chilena, concesionaria de la simpática sala de la Avenida Vicuña Mackenna, ha querido corresponder al siempre creciente favor del público, y al efecto ha llevado a cabo importantes trabajos que colocan al teatro en situación preferente de comodidad y belleza.

Bajo la competente dirección del arquitecto don Alberto Carvallo, se han ejecutado trabajos de hermoseamiento, estucos y sanitarios, que no hay duda merecerán la aprobación de las distinguidas familias que forman la clientela esta sala de espectáculos.

Las funciones de hoy están dicadas a la inauguración de citadas reformas, coincidiendo la apertura de la temporada Otoño. La Empresa ha prepa do algunas sorpresas, y un inte sante programa. El cine pres la película de arte "Los am de una reina", y la orquesta Solar ofrece una interesante ción de piezas nuevas y de m

Para mañana en la noche ha fijado el debut de la tro France, conjunto de variedade base de chiquillas bonitas, música, baile y alegría.

INDEPENDENCIA TEATROS **FRANKLIN**

ESPECIAL 6.30 Y NOCHE 9.30 REGIO ESTRENO PARAMOUNT

Pasión de Oriente

CREACION DE LA FASCINANTE ACTRIZ

Pola Negri

MATINEE A LAS 2.30

LA CASA DEL MISTERIO

EPISODIOS FINALES DE LA SERIAL. A CONTINUACION

AMOR FILIAL y el PROGRAMA COMICO UNIVERSAL

ESPECIAL 6.30 Y NOCHE 9.30 DOS ESTRENOS

Corazón de Manicura

Por BEBE DANIELS, Y

Caballero Errante

Por ART ACORD

MATINEE A LAS 2.30

AMOR FILIAL

GRAN PRODUCCION JEWELL UNIVERSAL

THOMPSON EL TIGRE

HOY

6.30 Y 10.30 P. M.
CLASICAS FUNCIONES DE MODA

"SPLENDID"

DIRECCION: MAX GLUCKSMANN

LA MAS SUNTUOSA Y SIMPATICA SALA DE CINE. DOCE PROFESORES DE ORQUESTA DIRIGIDOS POR
A CARVAJAL

ESTRENO DE UN DELICADO Y EMOCIONANTE DRAMA "FIRST NATIONAL ATRACTION", REALIZADO EN UNA FORMA IMPRESIONANTE

"LA EDAD DEL DESEO"

LA AMARGA NOVELA DE UNA MUJER QUE SACRIFICO A SU HIJO EN ARAS DE UNA FELICIDAD ENGAÑOSA

CREACION DE LA GENTIL Y GRAN ACTRIZ
MARY PHILBIN
Y DEL EMULO DE VALENTINO
WILIAM COLLIER

3 P. M. GRANDIOSA MATINEE
PROGRAMA TRIPLE
El hermoso drama de aventuras:
"EL SEPTIMO DIA"
Y el gracioso programa cómico
"LOS GOLPES ENSEÑAN A AMAR", "UN TORERO YANKEE" Y "NO SE PERMITEN NIÑOS"

Niños

HOY

Politeama

MATINEE DOBLE:
EL INDOMITO OESTE
Y TRES COMEDIAS COMICAS
SELECTA
El cow-boy y la muchacha
Especial y noche, notable estreno social
DEJAD EN PAZ A LAS MUJERES

República

Dirección: MAX GLUCKSMANN

MATINEE
Programa Cómico
UN TORERO YANKEE
ESPECIAL Y NOCHE:
DEJAD EN PAZ A LAS MUJERES
ADEMAS CANTARAN Y BAILARAN LAS
Hermanas Arena

ODEON

MATINEE TRIPLE
EL INVICTO ACTOR COW-BOY CAYENA, EN
Thompson El Tigre
PENULTIMA FUNCION DE
La Dueña del Mundo
ESPECIAL Y NOCHE
ESTRENO DEL MAS BELLO EXPONENTE DE ARTE, LUJO Y PASION:
ENTRE EL AMOR Y LA LEY

Electra

MATINEE DOBLE:
El Robo del Banco
y el drama de aventuras por la linda
CATALINA MC. DONALD
UN DRAMA A MEDIANOCHE

HOY

NOTICIAS CINEMATOGRAFICAS

SPLENDID THEATRE

Inauguración de los clásicos Domingos de moda con "La edad del deseo", por Mary Philbin, en especial y noche y "El séptimo día" y programa cómico en matinee

La Casa Max Glucksmann, deseando inaugurar con la solemnidad requerida, los clásicos Domingos de Moda de su sala principal, ha seleccionado especialmente entre su amplísimo material "La Edad del Deseo" una notable producción de la "First Natinal Atraction", que es un conmovedor drama de amor, de melancolía y de renunciamiento.

La "Edad del Deseo" es una de las pocas cintas que por su ternura su delicadeza y su simplicidad sentimental, merece como ninguna el nombre de "un poema en que las estrofas son dos almas recién abiertas de un par de muchachos que se querían como el rayo de sol adora a la gota de agua que lo refleja". Es la novela romántica y pura de las almas que se aman: una de ellas es de una muchachita que había vivido en la sombra y el silencio hasta quef sintió abrirse su corazón, pétalo por pétalo, a la benéfica alborada del Amor que llegaba; la otra el alma tormentosa de un muchacho que había crecido en el arroyo, a la vera del crimen, y, que siendo un ladrón había engañado a una niña de grandes ojos límpidos, haciéndola creer que era un hombre honrado.

Mary Philbin, la dulcísima muchacha cuyos ojos tienen la limpidez del amanecer después de la lluvia, es aquí la muchachita que creció en la sombra hasta ver abrirse su corazón, pétalo por pétalo, a los rayos cantarinos de un sol de amor. William Collier, que actualmente es considerado el primer galán joven de la pantalla, demuestra aquí sus admirables condiciones de gran actor en el rol de muchacho ladrón, que soñaba en una vida toda amor y toda pureza junto a los ojos de la muchacha que adoraba. Myrtle Steadman, una grande actriz de carácter hace aquí el rol de la mujer que cambió el calor de un hogar comprado a costa de su vida a la tibieza rel cuerpecito del hijo que había nacido del amor.

Las concurridísimas matinées del Splendid, programadas a base de absoluta moralidad y sano esparcimiento apropiadas a la mentalidad infantil, se iniciarán mañana con un programa cuádruple compuesto por "El Séptimo Día", aventuras marina por Richard Barthelmess, "Un Torero Yanquee", payasadas del mocoso Bobby Vernon; "No se admiten niños" por el imperturbable Neal Burns; y "Los Golpes traen el Amor" descarretillante comedia final del bigotitos Monty Banks.

AVENIDA — HOY —. MINERVA

Vicuña Mackenna 624
(DIRECCION: CIA. CINEM. ITALO-CHILENA)
San Pablo es. Chacabuco

AVENIDA

COLOSAL MATINEE:
La más estupenda película de alegría:
Amor a Toque de Corneta
Y el sensacional romance de aventuras
En los Dominios del Oro
por EILEEN SEDGWICK Y NOAH BEERY

Especial 6.20 ORQUESTA DEL SOLAR Noche 9.30
INAUGURACION DE LA TEMPORADA DE OTOÑO

Estreno de la extraordinaria producción dramática de apasionante idilio:
Los amores de una Reina
Cinta de millonaria grandesa, que relata la historia de un amor cortesano de nuestros días y el más sublime y excelso de los amores. Creación de
Aiheen Dringle y Conrad Nagel
OBSEQUIO DEL "SEMANARIO AVENIDA"

MINERVA

MATINEE GIGANTE, A LAS 3
Estreno de la intensa novela dramática
Los amores de una Reina
Cinta de lujo millonario. Además:
La Caja del Misterio
Episodios: 5.o, Desafiando al Destino; 6.o, Atrapados por los Bandidos; y 7.o, El Péndulo de la Muerte.

Especial, programa triple. Platea: $ 2.10 Noche 6.30 9.30
INAUGURACION DE LA TEMPORADA DE OTOÑO
Estreno de la primera JEWELL GIGANTE DEL AÑO, obra conmovedora superior "A honrarás a tu madre".
Amor Filial
Formidable creación del gran trágico
Rodolfo Schildkraut
Además: "Buster quiere ser bueno" y "Demasiados golpes", por Ben Corbett.
OBSEQUIO DEL "SEMANARIO MINERVA"

AVENIDA **TROUPE FRANCE**

Mañana en nocturna debut
Cía. de Variedades
Espectáculo de alegría, dedicado a las familias. Arte, luz, música. Trajes de gran lujo y novedad

Diez muchachas bailarinas, tonadilleras, coreógrafas clásicas y regionale. Tres artistas: humorista, danzarín y cantante excéntrico
Hermoso decorado propio.

MAÑANA PRESENTA LA PARAMOUNT SU PRIMERA SUPER - PRODUCCION DEL AÑO, "LA CAMA DE ORO", QUE ESTA DIRIGIDA POR CECIL B. DE MILLE

LUJO ESTUPENDO, HONDURA DRAMATICA, ARGUMENTO INTERESANTE

Mañana Lunes, presenta la Paramount su primer estreno magno del año, calificado en la categoría de las super-producciones.

"La cama de oro" es el título de este film para el cual se ha desplegado una suma máxima de esfuerzos de todo orden y en cuya dirección ha puesto su sabio criterio el gran metteur cinematográfico Cecil B. de Mille.

"La cama de oro" es una comedia dramática intensa, por cuyas complejidades pasa el espíritu moderno con todas sus magnificencias, con sus miserias doradas, sus bellos espejismos y paradojales sorpresas.

El amor se muestra en to[illegible] manifestaciones, cruel, [illegible], fugaz, tierno y falso. C[illegible]zón femenino cada pecho [illegible] cada mirada torva e ingenua, llevan soplos de vida real. Una observación que sorprende rige todos los aspectos de la obra: es la observación penetrante y sutil de un espíritu superior. El caparazón de estos méritos intrínsecos es hermosísimo. En los trajes del día de las damas, en la elegante disposición de los interiores, en el fantástico derroche de luz, de sedas y de fiestas no soñadas, en todos los detalles se advierte la mano primorosa y pródiga de Cecil B. de Mille.

"La cama de oro" se presenta público santiaguino como un bel exponente de la última palabra la cinematografía actual, en la s guridad de que puntualiza con e actitud el avance inaudito de es arte, desde todo punto de vista. reparto, en el que intervienen I lian Rich, Vera Reynolds y Rod Rocque, determina una circunsta cia valiosísima muy digna de t marse en cuenta.

"EL ULTIMO VARON SOBRE LA TIERRA", FOX GIGANTE, SERA UN EXITO EXTRAORDINARIO DEL TEATRO SETIEMBRE

En "El último varón sobre la tierra", vemos a un muchacho, ridículo en su cortedad, asediado exageradamente por todas las mujeres, pues l ha tenido la suerte o la desgracia de ser el único hombre sobreviviente de una terrible epidemia, "la varonitis", que ha asolado al mundo, privándolo de todos los varones, Dentro de este fantástico tema, cuyas escenas se desarrollan en el año 1950, se bifurcan amenos episodios, que enredan alegremente la trama salpicada de detalles de fino humor.

El Teatro Setiembre anuncia para el 4 de Abril la primera exhibición de esta atrayente cinta.

ALHAMBRA Y RECOLETA HOY TRES GRANDES FUNCIONES ESTRENO DE "MARIDOS PRESTADOS"

Un interesantísimo programa doble anuncia para la matinée de h estos simpáticos y concurridos te tros. Estrenan el programa cóm N.o 3, compuesto de divertidas medias de Chato Pollard, Ne Africa" y Neal Burns, "Uuna lle Tranquila", "La Casa a Flot y "Un actor enmudecido", form la selecta sección de risa de e teatro. Seguirá la simpática com dia "¡Al Oeste pavoroso!", creac del simpático y valiente J. B. W ner. En especial y noche va "Ma dos prestados", elegante com dramática de Violet Palmer, G don Edwards y Alfred Lincoln.

IMPERIO
Mañana

ESTRENO
DE LA SEGUNDA
FUNCION DE

EL JOROBADO

SEGUN LA NOVELA
DE PAUL FEVAL

LA VENGANZA DE LAGARDERE Y EL AMOR DE IRENE D NEVERS.

Han transcurrido dieciocho añ. En PARIS aparece un extraño jorobado que despierta la curiosidad de todo el mundo.

Cómo Lagardere da comienzo a s terrible venganza y como conquista el amor.

ESTA FUNCION SUPERA A LA PRIMERA, PUES YA TODOS LOS PERSONAJES HAN ENTRADO DE LLENO EN ACCION.

23 Teatros Exhiben Hoy el Programa de la Chilean Cinema Corporation

IMPERIO

Chilean Cinema Corp.

HOY ESPECIAL 6.40
NOCHE 9.40

¡Holliwood! La ciudad del cine con su luz y su alegría. COMO SE HACEN PELICULAS

LUJOSA PRODUCCION VITAGRAPH CUYO ESTRENO CONSTITUIRA HOY UN NUEVO EXITO ARTISTICO Y SOCIAL

LA COMPLICE DE LUZBEL

Interpretación de IRENE RICH, MARGARITA LA MOTTE, CHARLES A. POST, ROSEMARY THBY Y HENRY MYERS

UN ARGUMENTO DELICADO Y NUEVO DESARROLLADO EN EL ESPLENDOROSO AMBIENTE DE LA HIGH LIFE Y DEL MUNDO DEL CINE

"Malhaya sean las Mujeres"

CON ESTAS PALABRAS, DOS HOMBRES SOLITARIOS HACIAN UN BRINDIS COTIDIANO, DESENGAÑADOS DEL AMOR Y DE LOS ATRACTIVOS DE LAS HIJAS DE EVA. SIN EMBARGO, HE AQUI QUE UN DIA SUCEDE...

AMOR — ELEGANCIA — SOBERBIOS ESCENARIOS — BESOS — CELOS — HIGH LIFE

Hoy matinée, 3 P. M. PRIMERA FUNCION DE **EL JOROBADO** o "ENRIQUE DE LAGARDERE" y **4.o PROGRAMA COMICO** GUANTES Y GUANTAZOS POR BOBBY VERNON, Y EL TURBANTE TURBADOR

Ud. DEBERA PREFERIR EL PRINCIPAL

PORQUE será el teatro más cómodo, limpio, hermoso, elegante y bien atendido de Santiago.

PORQUE sus espectáculos orquestales sincronizados a la película, serán ejecutados por una espléndida orquesta a cargo del célebre profesor y concertista FELIX GOMEZ.

PORQUE se estrenarán en él las producciones extraordinarias de la FOX FILM CORPORATION, que es hoy día la más famosa de los Estados Unidos, y se estrenarán o exhibirán las mejores películas que lleguen al país.

PORQUE será el TEATRO MAS BARATO DEL CENTRO.

PORQUE se venderán ABONOS a PLATEA, lo que permitirá ahorrar considerablemente a su clientela.

PORQUE será el CINE DE MODA DE NUESTRA MEJOR SOCIEDAD.

PORQUE es el único CINE DEL CENTRO, cuya

EMPRESA ES CHILENA

TEATRO

PRINCIPAL

AHUMADA 162 — TELEFONO INGLES 3395

EMPRESA

Francisco y Félix Sanfuentes Smith

Jueves 1.°

REAPERTURA

con la sala completamente reformada y mejorada en sus sillones, pintura, aseo, atención, lujo, etc.

SU INAUGURACION SE VERIFICARA

CON EL ESTRENO DE LA ASOMBROSA PRODUCCION GIGANTE DE LA **FOX** la más famosa manufactura cinematográfica americana, cuyas producciones serán estrenadas en el Principal en exclusividad, titulada

DESOLACION

La historia conmovedora de ALMAS DESGARRADAS POR UN AMOR FATAL. Creación del galán de la "SONRISA ENCANTADORA".

GEORGE O'BRIEN

TEATRO

Av. Matta

Avenida Matta frente a San Isidro

Hoy, en Especial de Gran Moda, a las 6.30; noche, a las 9.30, estreno de una extraordinaria producción de gran presentación y apasionante idilio. Una reina de sublime belleza, oculta bajo su túnica de armiño toda un alma de mujer ansiosa de amor y dicha.

Los Amores de una Reina

Protagonistas: AIHEEN DRINGLE y CONRAD NAGEL

La romántica Venecia mece en sus canales legendarios este pasional idilio de moderna tragedia.

AMOR, PASION, BESOS. —:— ACOMPAÑAMIENTO A GRAN ORQUESTA.

MATINEE A LAS 3 P. M.

"El Correo Aéreo"
Por Douglas Fairbanks (hijo)

"El Jefe de Estación"
Por EL TURNIO

— Y —

"Cásate y Verás"
Por HAROLD LLOYD

SALA IMPERIO

Hoy, tres grandes funciones.— Estreno de "La cómplice de Luzbel", por Irene Rich

Esta sala ofrece hoy tres grandes funciones con variados programas y estrenos grandiosos. En matinée va la primera función de "El Jorobado" o "Enrique de Lagardere", colosal adaptación de la novela de Paul Feval.

La primera función que hoy se exhibe en matinée lleva el título de "La Estocada de Nevers".

Seguirá el cuarto programa cómico, compuesto de películas interpretadas por Bobby Vernon y por Earle Burns. "Guantes y Guantazos" y "El Turbante Turbador" con cintas para hacer desternillar de la risa al más serio. En especial y noche se estrena la lujosa producción de Irene Rich, Margarita La Motte, Rosemary Theby, Charles A. Post. Esta película tiene un argumento muy original y fino.

Narra un asunto lleno de belleza y de fuerza dramática. Conoceremos en esta obra dos misóginos que sellaban sus veladas cotilianas diciendo: "Malhaya sean las mujeres". Retirados en una casa señorial, ambos vivían procurando estar siempre lo más lejos posible de las que llamaban "Las aliadas de Luzbel". La intriga comienza a desarrollarse llena de vida y simpatía. En el curso de ella podemos conocer la vida luminosa y encantadora de Holliwood, la ciudad del cine.

Se verá cómo se hacen las películas y se encontrarán graciosas escenas motivadas por los equívocos de un enamorado que visita un taller y encuentra a su amada en una escena de celos con su marido... de película.

Las figuras principales de la obra están a cargo de la linda actriz Irene Rich, muy espiritual y fina y de Charles Post, actor que reune lo elegante a lo gigantesco y que hace maravillosamente su papel de enamorado huraño y pasional. Un papel muy simpático y muy tierno la linda y coqueta Margarita La Motte, amiga ideal, abnegada y silenciosa que sabe sacrificarse en bien de la felicidad de sus amigos.

La orquesta Grazioli ejecutará en especial y noche uno de sus más selectos programas.

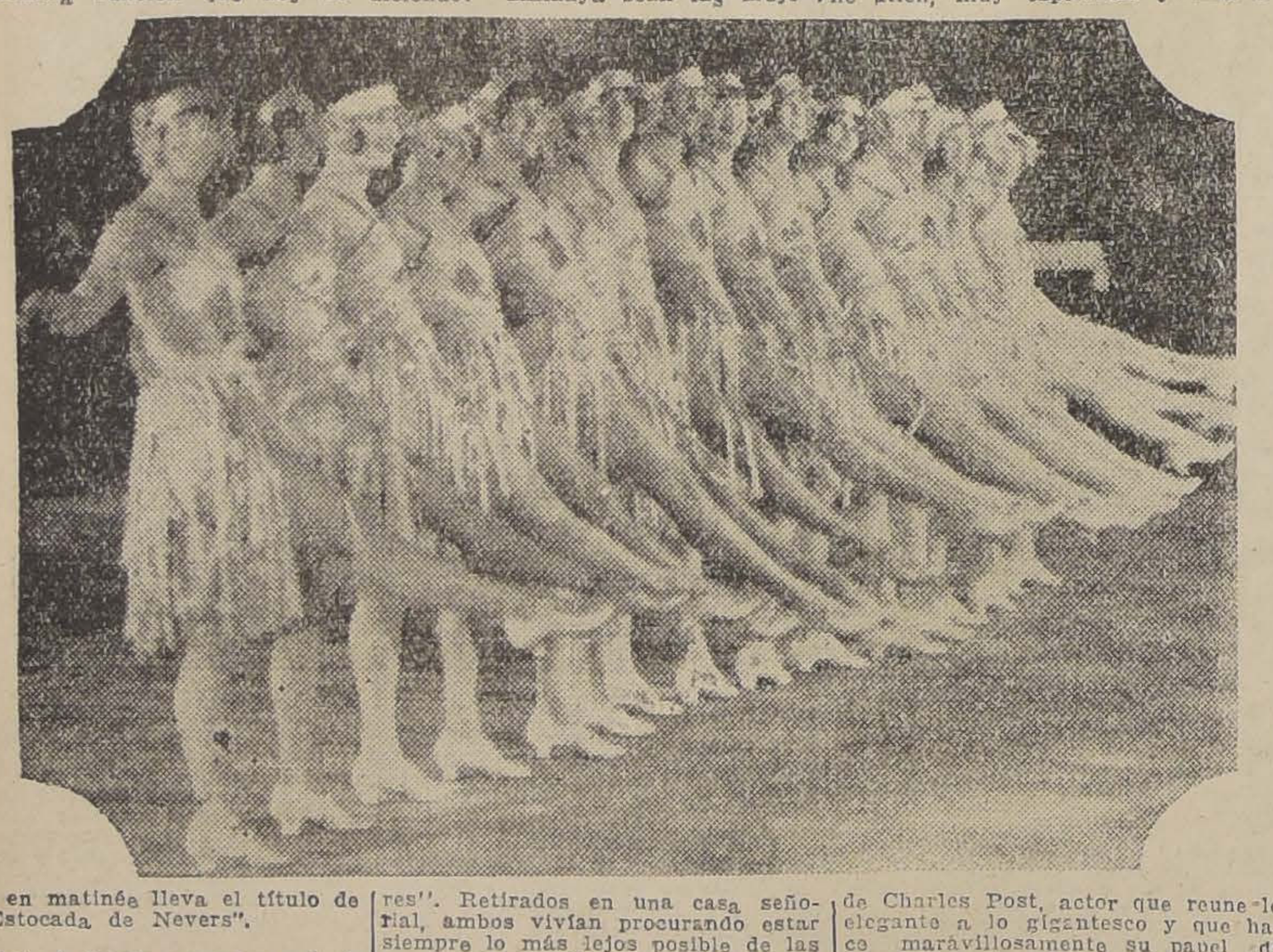

CUATRO FUNCIONES DOBLES

ofrece el Hippodrome Circo.— En selecta estrena "Los amores de una Reina"

La cómoda Sala del Hippodrome Circo, ofrecerá hoy cuatro funciones a los amantes al arte mudo, figurando en estas funciones programas que por su importancia ofrecen el mayor atractivo.

En la matinée a la 1.45 de la tarde se exhibirán las siguientes películas: primera función de la serial "Universal", "La Caja del Misterio", "Lobos del bosque", "Cadena perpetua", por Eddie Polo, y "Locura de juventud".

La selecta a las 4.15 de la tarde se estrenará la sensacional película, estreno de la Imperio, titulada: "Los amores de una reina", cinta cuyo éxito ha confirmado el valor de esta producción, como una de las más elocuentes demostraciones del arte cinematográfico.

Las funciones especial a las 6.30 y noche a las 9.30, se harán con la de la Serial Universal, "La caja del misterio", y con estreno de la primera parte de la serial, "El jorobado".

Las cuatro funciones serán amenizadas por la orquesta Jazz Band.

EL PROGRAMA DEL BRASIL CON "LA LLAMA DEL DESEO", COMEDIA FOX

El Brasil ha preparado como día Domingo un extraordinario programa a fin de contentar a los habitúes de sus diversas secciones.

Así la matinée infantil la hará con la creación cómica "El Sobre sellado".

Además esta cinta que por sí sola vale por su programa, se dará el último programa cómico Universal y en donde trabajan Edna Wariam, Neely Edwards y Wanda Wiley.

La vermouth y nocturna se hará con la comedia social "La llama del deseo".

LAS FUNCIONES DE HOY DEL TEATRO DIECIOCHO

revisten caracteres de interés.— En matinée: "El sobre sellado".— En especial y nocturna: "Pasión de Oriente", por Pola Negri

Hoy ofrece tres grandes funciones la elegante y aristocrática sala de la calle Dieciocho.

En matinée, función especial para niños, se presentará el gran estreno Paramount "El sobre sellado" con las siguientes atracciones cómicas: "Se suspende la visita", por el Turnio; y "Todo aturdido y con medio billete", pertenecientes a la Universal. Además, se proyectará "La carretera del ma cow-boy de interesantes turas.

En las funciones sociales de la tarde y de la noche, subirá a la pantalla la hermosa película Paramount, con la cual esta empresa dió comienzo a sus labores de titulada "Pasión de Oriente", Pola Negri.

EL SETIEMBRE

da tres funciones con "El sobre sellado" y "El ci

Un programa de selección aristocrático de hoy en sus tres funciones el Setiembre. En la matinée infantil, junto al programa cómico Universal, presenta la deliciosa comedia cómica del nuevo bufo de la Paramount, Raymon Griffith, bre sellado".

En la vermouth y nocturna se exhibirá la joya cinematográfica cisne".

LAS TRES GRANDES FUNCIONES DE HOY EN EL VICTORIA

Los programas dominicales de hoy anotan tres funciones extraordinarias en el aristocrático teatro Victoria. En la matinée dedicada a las familias y en especial al mundo infantil se exhibirá la triunfal producción de la Fox titulada "El caballero de capa y espada" o "El bandido enmascarado", romántica comedia de aventuras desarrollada en mansiones ducales de Inglaterra y en la cual hace un trabajo realmente admirable el galán preferido del público en este género: Tom Mix.

En especial y noche se repetirá el gran film Paramount de lujo, titulado "El cisne", obra que ha logrado un triunfo rotundo por su argumento delicado, por su presentación magnífica y por el trabajo que en ella hacen artistas como Adolfo Menjou, Ricardo Cortés y Alma Frances.

Esta lujosísima producción que muestra fiestas fantásticas, va en especial y nocturna con selecto programa de música.

ALHAMBRA Y RECOLETA

CHILEAN CINEMA CORP. **HOY** DIA SOCIAL

MATINEE DOBLE: 3 P. M.

TERCER PROGRAMA COMICO

por el negro Africa, Chato Pollar, etc.:

"AL OESTE PAVOROSO"

por J. B. Wagner.

ESPECIAL Y NOCHE.— SENSACIONAL ESTRENO

"MARIDOS PRESTADOS"

Comedia dramática de gran lujo, por

VIOLET PALMER Y GORDON EDWARDS

Sabrosa intriga social ambientada en suntuosos interiores. Una novela de gran mundo.

EL UNICO ESPECTACULO DIGNO DE SEMANA SANTA

CHRISTUS

SE DARA

JUEVES

— Y —

VIERNES

EN LOS TEATROS

Setiembre, Esmeralda y O'Higgins

EN COMPLETA TRANSFORMACION: T. AMERICAN CINEMA

T. EXCELSIOR

Independencia frente a la Escuela de Medicina

Matinée triple, a las 2.30

ESPECIAL 6.30. NOCHE 9.30

Funciones de moda

La sabrosa comedia de lujo y ambiente de gran mundo

MARIDOS PRESTADOS

Gran Orquesta Cantada

HOY

EMPRESA ALBERTO NAVARRETE

T. ATENAS

Maestranza esq. de la Av.

Matinée doble, a las 2.20

ESPECIAL 6.30. NOCHE 9.30

Funciones de moda

Lujo, arte y pasión. MILTON SILLS y CLAIRE WINDSOR

— EN —

BORRASCAS DE ALMAS

T. LATORRE

Delicias 3730

MATINEE TRIPLE, A LAS 2.30

Especial 6.30 — Noche 9.30

FUNCIONES DE MODA

Lujo, arte y pasión. MILTON SILLS y CLAIRE WINDSOR

— EN —

BORRASCAS DE ALMAS

HOY

T. APOLO

Victoria entre San Francisco y Santa Rosa

Matinée doble a las 2.30

ESPECIAL 6.30. NOCHE 9.30

Inauguración de la temporada de Otoño

Con la primera gran producción extraordinaria de 1926

AMOR FILIAL

EN COMPLETA TRANSFORMACION: T. AMERICAN CINEMA

LA PARAMOUNT PRESENTA

Mañana

"LA CAMA DE ORO" ES UNA NOVELA REAL DE GRAN MUNDO

en el Teatro

VICTORIA

LA FEMINIDAD TURBADORA FUE LLEVADA AL MAXIMUN EN "LA CAMA DE ORO"

PRESTIGIADA POR EL TALENTO ALTISIMO DE CECIL B. DE MILLE, LILIAN RICH Y ROD LA ROCQUE

Rod La Rocque and Vera Reynolds in Cecil B DeMille's Production "The Golden Bed" A Paramount Picture

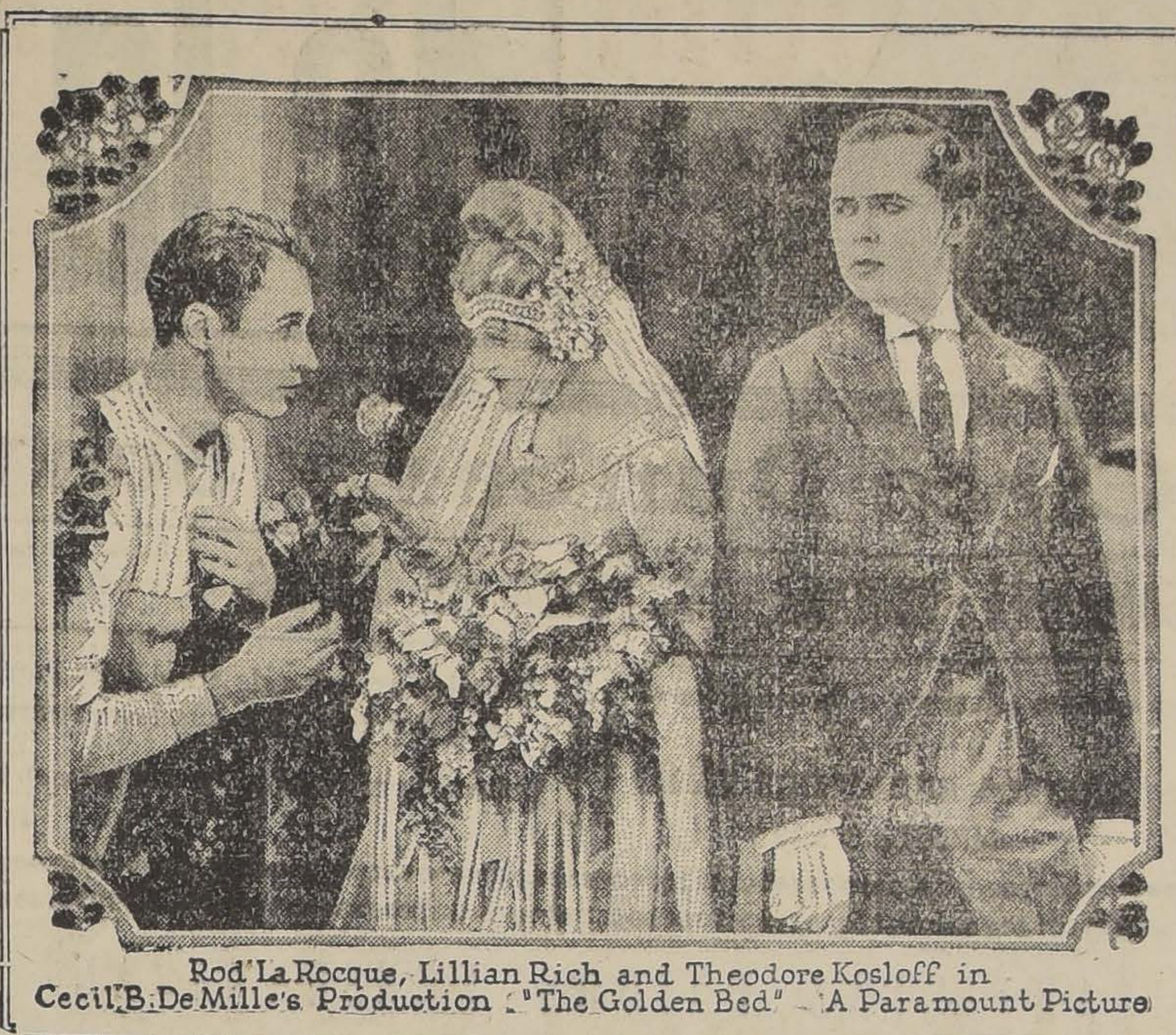

Rod La Rocque, Lillian Rich and Theodore Kosloff in Cecil B. DeMille's Production "The Golden Bed" A Paramount Picture

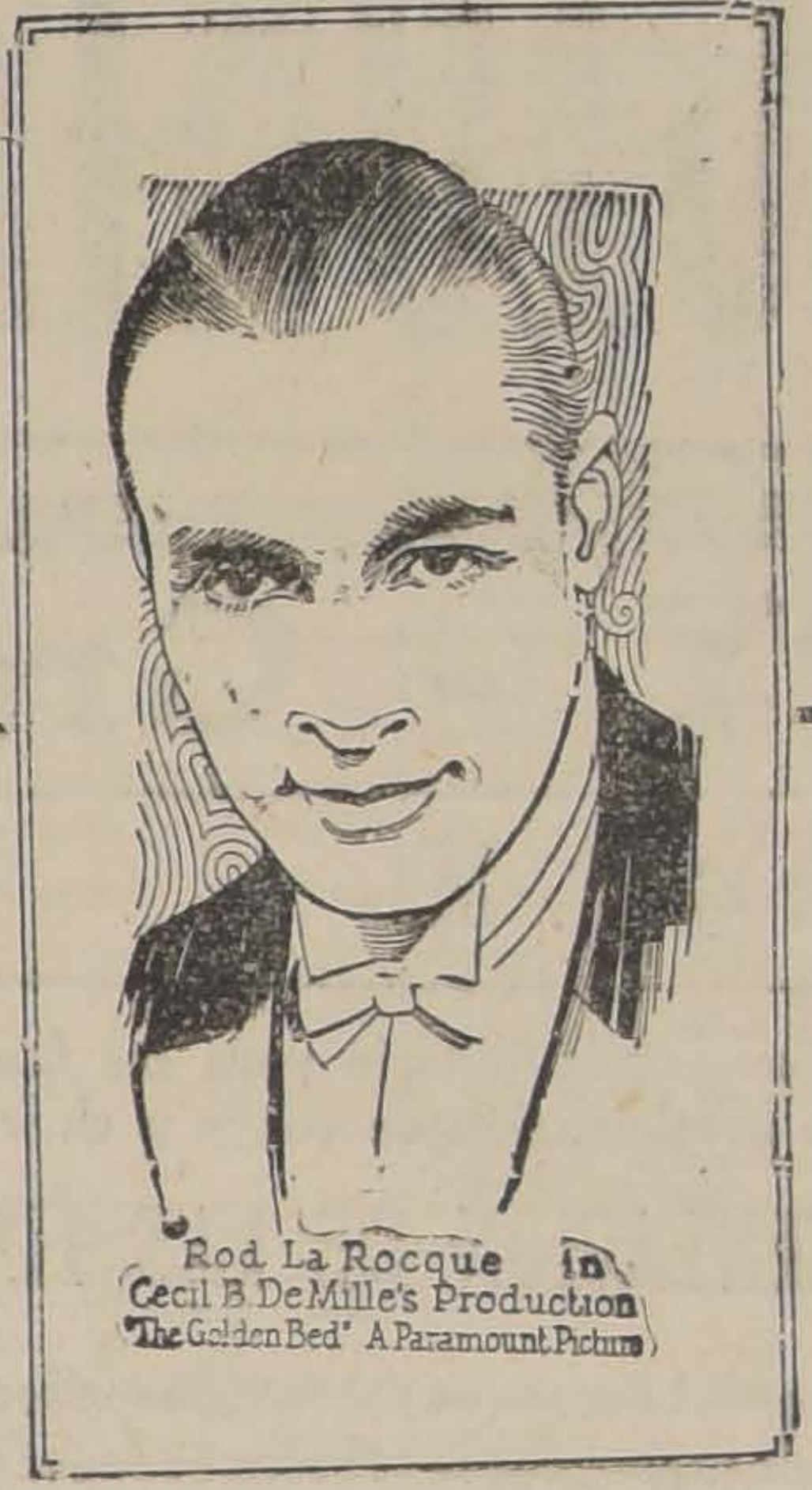

Rod La Rocque in Cecil B DeMille's Production "The Golden Bed" A Paramount Picture

POR LA OSTENTACION DE UN LUJO LOCO PASAN TRES VIDAS CON DISTINTOS ANHELOS

CUYO TRABAJO ES MAGNIFICO

UNA MUJER QUE AMA FRIVOLAMENTE LLEGA A SU OCASO PRONTO . . . LA QUE AMA DE VERAS, PERDURA

LA PRIMERA SUPER-PRODUCCION DEL AÑO

LA CAMA DE ORO

LOCALIDADES NUMERADAS

LAS GRANDES FUNCIONES DE HOY EN LOS TEATROS ESMERALDA Y O'HIGGINS

Un programa de extraordinarias proporciones presentan en sus funfunciones de hoy los grandes teatros Esmeralda y O'Higgins y que logrará llevar concurrencias desbordantes como el Domingo anterior.

El programa de hoy en la matinée tiene atracciones para los niños que despertarán entusiasmo, pues se dá fin a la interesante serial "La Caja del Misterio" por Ben Wilson y Neva Gerber y además se presenta Art Accord, nuestro antiguo conocido en su creación gigante "El Caballero Errante".

En las secciones de Vermouth y noche se dará la creación de Ricardo Cortez, Jetta Goudal, y Noach Beary, "Nadie me hará quererlo" o "El Romance de un Torero".

El Esmeralda dará además su clásica sección selecta, a las 4.15 con la brillante producción francesa lanzada por la Andes Film, "El Fantasma del Moulin Rouge y que está obteniendo los éxitos más grandes del momento.

BUSTER KEATON, EN EL "ESPANTA PAJAROS", INICIA MAÑANA EL PRIMER LUNES COMICO DEL SPLENDID THEATRE

BUSTER KEATON

La Casa Max Glucksmann, penetrada de la grande importancia que han adquirido hoy en día las producciones cómicas de los reyes de la risa, ha resuelto iniciar mañana lunes, en su elegantísima sala principal del Splendid Theatre sus Lunes Cómicos para lo cual cuenta con un escogidísimo material humorístico que causará las delicias del distinguido público habitué a esta aristocrática sala.

El genial Bunster Keaton, el hombre que nunca ríe y cuyo rostro parece tallado en piedra como de un ídolo azteca, hace aquí una creación desternillante y sensacional en el papel de un hombre que todo lo había resuelto en la vida menos el arduo y picante problema del amor.

Contar como el genial Keaton es perseguido, por un perro, vuela por los aires, aterriza en un muro, cae en un pajar es devorado por una máquina trilladora, sale convertido en polvo y paja entre las espigas de trigo, de cómo se mete en la piel de un espantapájaros de una manera tan notoria que hasta los árboles se asustan, sería cuestión de no terminar y restarle algo a esa descomunal función de risa con que inaugura su año cómico la suntuosa sala recién reabierta del Splendid Thatre, en donde estrenará, como de costumbre, todo su vario y excepcional programa la Casa Max Glucksman.

"EL FANTASMA DE LA OPERA", MARCARA EL 6 DE ABRIL, EN EL VICTORIA, EL TRIUNFO DEFINITIVO DE LA CINEMATOGRAFIA AMERICANA

Los comentarios que se hacen en todos los círculos de nuestra sociedad acerca del estreno de "El fantasma de la Opera", están significando el interés que ha despertado esta gigantesca obra de la cinematografía americana.

Este interés que se había notado antes por otras producciones se justifica si se advierte que en "El fantasma de la Opera, el público no va a ver una obra didáctica ni de propaganda moralista, sino que asistirá a la exhibición de una obra profundamente humana y en donde entran en juego las dos pasiones que conmueven a la humanidad: la pasión del odio y la del amor.

Junto a estos dos fuertes pilares "El fantasma de la Opera", desenvuelve una acción rápida, violenta y en donde se mezclan armoniosamente la intriga con la aventura, lo grandioso con lo simple y lo bello con lo suntuoso.

Protagonista de "El fantasma de la Opera", es Lon Chaney, el actor coloso y que ha maravillado al mundo con sus interpretaciones patológicas la que realza aún con las estupendas caracterizaciones. Aquí en "El fantasma de la Opera", Chaney se supera a sí mismo, tanto en su labor escénica como en la caracterización tan perfecta de ese hombre espectro.

Colaboran con Chaney más de cinco mil art[illegible] y veinticinco estrellas enc[illegible] por Mary Philbin, Norman Kerry, Edmundo Carewe, John Sainpedis, Gibson Gownland y Cesare Gravigna.

"El fantasma de la Opera", se estrenará impostergablemente el Martes 6 de Abril en el Teatro Victoria, con el acompañamiento de su música propia.

REPUBLICA

En la matinée se exhibirá la sensacional cinta de aventuras de cowboy, "El indomito Oeste", y un divertido programa cómico, En Especial y noche se presentará el estreno de una jocosa comedia satírica: "Deje en paz a las mujeres".

En ambas funciones bailarán y cantarán además las bellas y jóvenes artistas chilenas Hermanas Arena.

CARMEN 315

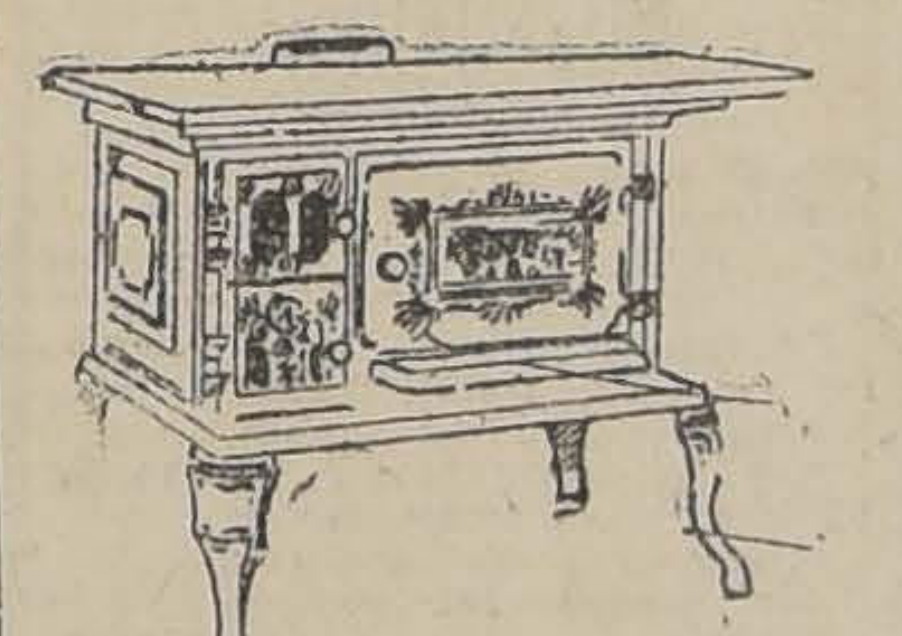

Menaje Casa Fauré

LA PARAMOUNT

Es indudable que hay muchas marcas de películas bien acreditadas; tienen buenos interpretes, buena técnica y excelente mise en scene, pero el valor definitivo en el cine no lo dan estos factores aislados ni aun todos estos valores juntos. Si fuera así el cine no sería más que una reproducción plastica del teatro. Lo que marca el valor culminante en la pantalla es la sensación cinematográfica y es esta sensación la que da en el más alto grado la Paramount.

De aquí su éxito y su celebridad mundial. Es posible que el argumento de una película Paramount no agrade a todo el mundo, es posible a veces que el espectador esté en violenta contradicción con la tesis de sus obras, pero ninguno dejará de recibir una sensación vigorosa de vida y de movimiento, una impresión multicolor y dinámica en consonancia con la sensibilidad de hoy. Esta armoniosa pedida del caballo favorito dè novio y netración del cine en la vida actual es lo que ha dado a la Paramount su envidiable victoria en el mundo.

Acumulados, primero, todos los elementos complementarios del cine, la Paramount, puede decirse, que les dió el espíritu y estremecimiento secreto de la vida moderna. Cada obra es un trozo de vida una reproducción plástica no solo de las cosas, sino del alma misma de las cosas. Movilidad, acción rápida, visión amplia y simple de la naturaleza y de la humanidad, son los aspectos típicos de la producción Paramount.

Es por esto que gusta a mucha gente sin saber por que gusta y por qué sus producciones se imponen sobre todos los públicos, aun sobre los más distintos por razones de raza y de nacionalidad. La Paramount puede decirse que ha descubierto la verdadera esencia del arte cinematográfico.

Mañana

SPLENDID

DIRECCION: MAX GLUCKSMANN

Iniciación del primer LUNES COMICO con el estreno de la formidable producción bufa

"EL ESPANTAPAJAROS"

CREACION DEL ACTOR COMICO DE MODA:

BUSTER KEATON

EL HOMBRE QUE JAMAS RIE, PERO QUE HACE REIR POR TONELADAS

PLATEA: $ 3

MARTES

PRIMER MARTES SOCIAL 1926

LA GRACIOSA Y DIVERTIDA COMEDIA "F. N. G."

-LA- BATACLANERA

CREACION DE LA ENCANTADORA

MARY PHILBIN

HERMOSOS COROS DE MUCHACHAS. EMOCIONANTES CARRERAS DE :: :: :: CABALLOS :: :: ::

6 DE ABRIL

TEATRO VICTORIA

(signed) The Phantom of the Opera

El Fantasma de la OPERA

HOY - Gran Circo Dunbar y Schweyer - HOY

MATINEE: 4 P. M. **COMPAÑIA ESQUINA DE PLAZA DE ARMAS** **NOCTURNA: 9.30 P. M.**

Programa extraordinario para las familias y niños con los números más sensacionales y amplia participación de tonys y clowns.

PRESENTACION DE LAS FIERAS

PRECIOS REBAJADOS PARA NIÑOS: $ 5.30

Grandes estrenos de acrobacia, humorismo, juegos de ingenio y emocionantes pruebas por Mr. Schweyer con sus leones africanos.

DIARIAMENTE PERMANECE ABIERTA AL PUBLICA DE 10 A 12 M. Y DE 2 A 6 P. M. LA EXPOSICION DE FIERAS. ENTRADAS: $ 1.

JUEVES 1.o

Fastuosa reproducción de las más bellas páginas de "Las mil y una noches"

ARTISTAS UNIDOS PRESENTARAN

LA PRIMERA PRODUCCION EXTRAORDINARIA METRO-GOLDWYN-MAYER DE 1926 QUE INICIA SU TEMPORADA DE GRANDES ESTRENOS

CHU - CHIN - CHOW

CREACION DE LA ESCULTURAL

BETTY BLYTHE

Victoria

Bagdad, cuidad de misterio y encanto es el lugar donde se desarrolla esta hermosa historia pasional.

"JUVENTUD, AMOR Y PECADO" SE ESTRENARA EL MARTES 6 DE ABRIL EN LOS TEATROS DE VALENZUELA BASTERRICA y Cía.

MAGDA DELPONT, PROTAGONISTA DE "JUVENTUD AMOR Y PECADO"

El Martes 6 de Abril se ha fijado para estrenar en los teatros de Valenzuela Basterrica y Cía. la super produción nacional de Nicanor de la Sotta 'Juventud, Amor y Pecado".

Esta obra se destacará de toda la producción anterior por estar encuadrado su argumento en un tema de gran dramaticidad y que se desarrolla en el gran mundo.

Esta película se pasará simultáneamente en los cuatro teatros de Santiago y en el Setiembre de Valparaíso de la Empresa Valenzuela Basterrica y Cía.

En el público se nota gran interés por conocer esta obra, la primera de gran lujo que se edita en el país.

POLITEAMA

"Dejad en paz a las mujeres". — En las funciones de la tarde y noche, se estrena una comedia alegre de la vida moderna con todo lo que tiene ésta de inofensivamente de ridículo.

En matinée se exhibirá un cuádruple programa: "El candidato a comisario", "Un torero yankee", "No se permitan niños", y "Los golpes que trae el amor".

nE la función Selecta de las cinco va: "El cow-boy y la muchacha".

LIBROS

recibido en la semana

NOVEDADES

PIO BORJA.—El gran torbellino del mundo. . $	7.50
GUIA SOCIAL para 1926 $	10.00
A. BORDEAUX.—L'or et l'Argen. . . . . $	40.00
Dr. J. VALDES LAMBREA.—Estudios sobre tuberculosis 1926. . . $	15.00
STRÜmpell.—Patología y terapéutica de las enfermedades internas, 2 tomos. . . . . . $	150.00
MANGUAT. — Compendio de terapéutica. . . . . $	30.00

OTRAS

Dr. CAUFEYNON. — La procreación y el parto. . . . . $	4.50
GREGORIO MARAÑON.— La acción como carácter sexual. . . . . . . $	3.80
GUSTAVO PITTALUGA.— Una teoría biológica del vicio. . . . . . . $	3.80
Dr. MASERAS RIBERA.— Afrodisía e impotencia $	9.00
SCHOPENHAUER. — La filosofía. . . . . . $	4.00
Dr. GAMBARA.—La policía científica. . . . . $	7.50
J. A. TORRES. — Retrato de la Compañía de Jesús. . . . . . . $	2.50
SCHOPENHAUER. — Los dolores del mundo. . . $	3.00
EMERSON.—El hombre y el mundo. . . . . . $	2.50
EMILIO BOSSI. — Cristo en la mitología. . . . $	2.50
P. BERAUD.—La Existencia de Dios. . . . . . $	2.50
NIETZCHE. — Estudio Crítico sobre la creencia cristiana. . . . . $	2.50
NIETZCHE.—Opiniones. $	1.00
STEPNIAK. — La Rusia Terrorista. . . . . $	2.50
MIRABEAU. — La pornografía en la biblia. . $	2.50
H. SPENCER. — Primeros principios. . . . . $	5.00
SCHOPENHAUER — Fundamento de la moral. . $	2.50
KROPOTKINE. — Palabras de un rebelde. . $	2.50
MARCELINO DOMINGO— Renovación y revolución. . . . . . $	3.00
LORD DOUGLAS. — Oscar Wilde y yo. . . . . $	7.50
E. ZAMACOIS.—El otro..	
COLECC MUSAS LEJANAS VIII Publ. Occidente, poema de mío Cid. . . . . $	7.50

Libreria SALVAT
Barcelona-Santiago
1045 . AGUSTINAS . 1043 - SANTIAGO
CASILLA 2326 - TELEFONO 4734

Casilla 2326 — Teléfono 4734
Agustinas 1043
SANTIAGO

IMPERIO

Miércoles próximo

Día de Moda

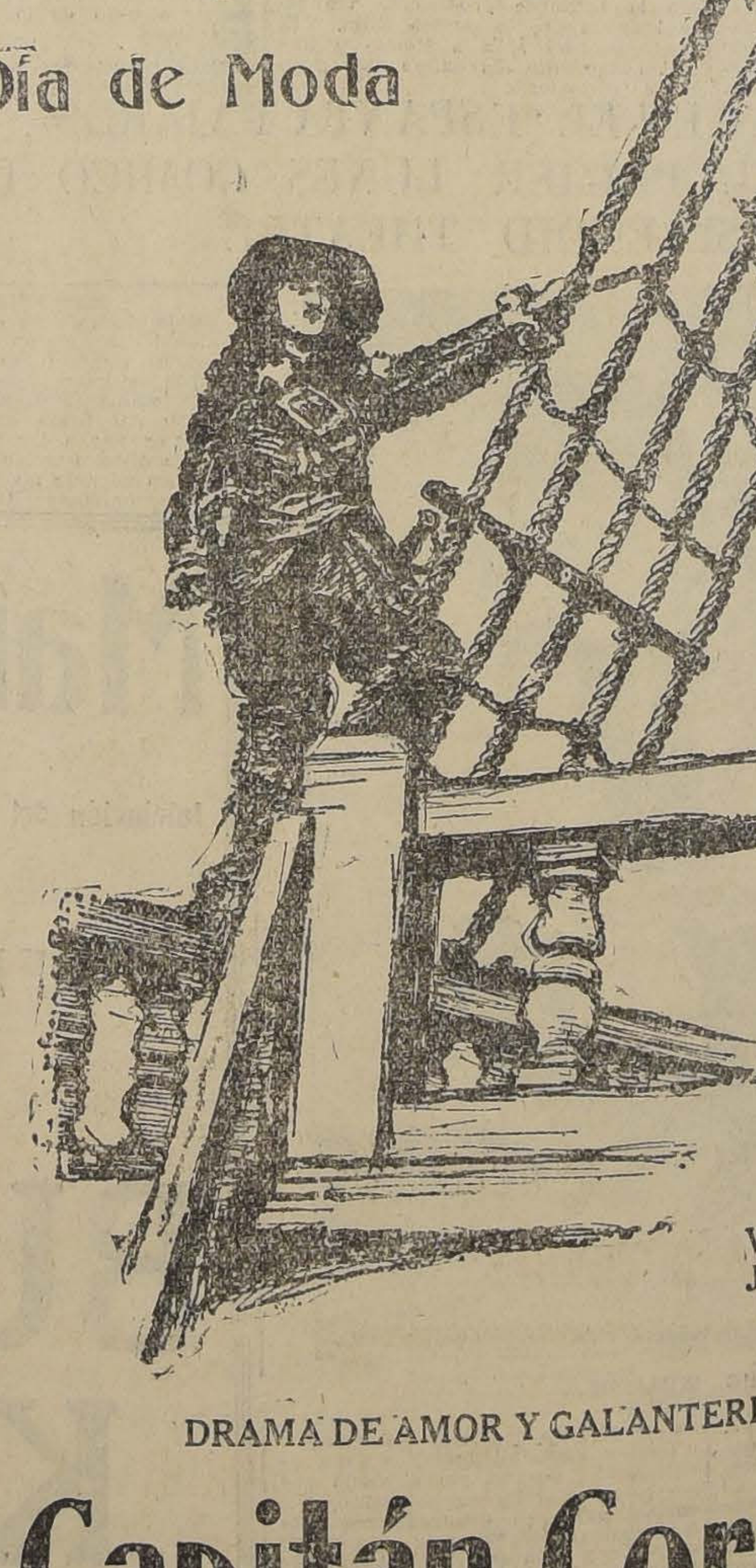

Grandiosas escenas de corte. Una batalla naval para la cual se construyó una flota de galeones y de bergantines

Warren Kerrigan, Jean Paige, Charlotte Merriam

DRAMA DE AMOR Y GALANTERIA

El Capitán Corsario

LOS MEJORES Y MAS VARIADOS ESPECTACULOS SON LOS DE AURELIO VALENZUELA B. Y CIA.

ESMERALDA Y O'HIGGINS

HOY VERMOUTH Y NOCHE: PLATEA: $ 3.20

LA EXTRAORDINARIA PELICULA PARAMOUNT

NADIE ME HARA QUERERLO

— o —

EL ROMANCE DE UN TORERO.

NOVELA POR EL ESTILO DE "SANGRE Y ARENA". LOS AMORES DE UN TORERO CON UNA ORGULOSA DAMA

EN EL ESMERALDA HARA REIR ROGEL RETES

— MATINEE —

Art Acord: CABALLERO ERRANTE

Final de la serie LA CAJA DEL MISTERIO

ESMERALDA SELECTA A LAS 4.30, EL FANTASMA DEL MOULIN ROUGE

MARTES Setiembre — Y — Esmeralda LOS PECADOS DE BABEL

SETIEMBRE

HOY A las 6 y 9.20 Platea: $ 3.20

PROGRAMA PARAMOUNT

EL CISNE

PRODUCION DE DIMITRI BUCHWESKI

— POR —

RICARDO CORTES
ADOLFO MENJOU
y FRANCES HOWARD

El romance de una princesa que quería ser dueña de escoger su marido según los impulsos de su corazón

MATINEE

A LAS 2.30

SETIEMBRE

BRASIL

El Sobre Sellado

Paramount cómica y sensacional por el nuevo bufo

RAYMOND GRIFFITH

ADEMAS SE ESTRENARA EL NUEVO

PROGRAMA COMICO UNIVERSAL

HOY Vermouth y noche BRASIL

EXTRAORDINARIA FOX DE LUJO

Llamas del Deseo

LO CONMOVEDORA HISTORIA DE LOS HOMBRES RESPTABLES QUE CAEN EN LAS REDES DE UNA MALA MUJER

MIERCOLES 4.o ANIVERSARIO — DEL — TEATRO ESMERALDA

MAÑANA LA SALA IMPREIO

estrena la segunda función de "El jorobado" o "Enrique de Lagardere"

En sus funciones de mañana la Sala Imperio estrena la segunda función de "El jorobado", o "Enrique de Lagardere", obra que en su primer capítulo obtuvo un éxito grandioso. El capítulo que se estrenará mañana lleva el título de "Enrique de Lagardere", y es, si pudiera decirse, superior al anterior en emoción y en efectos excéntricos. En la función pasada dejamos al valiente caballero con Irene de Nevers, guagua, en sus brazos, poniéndose a salvo de los asesinos de Felipe de Nevers. Ahora volvemos a encontrar a Lagardere, diez y ocho años después y trabamos conocimiento con el misterioso Jorobado que era motivo de curiosidad de todo París.

En la función a que nos referimos la figura de Lagardere se hace más soberbia y más altiva. Irene de Revers, mujer ya, siente hacer en su alma el misterioso anuncio del amor. Todo el encanto del viejo París, con sus callejuelas misteriosas, sus palacios señoriales que ocultan una leyenda tras de su balcón, con sus grandes fiestas donde una aristocracia refinada derrochaba el dinero en lujos estupendos, todo resalta con grandiosidad soberbia en este capítulo de "El jorobado", la magnífica producción Pathé que tan talentosamente ha dirigido el célebre metteur Jean Kemm.

"¿QUIEN ES EL PADRE DE MI HIJO?"

La Andes Film, empresa netamente nacional que antes de ahora se ha dedicado con preferencia a la fabricación de películas chilenas y en las cuales ha batido el record por la perfección y tino, últimamente a raíz de que trajo al país la gran películas alemana. "Las Tragedias del Amor" y que fué el suceso artístico más sonado del año pasado; este año ha importado de preferencia grandes cintas, casi todas super-producciones francesas y alemanas, una de las cuales acaba de estrenar con gran éxito "El Fantasma del Moulin Rouge".

Próximamente estrenará una gran cinta alemana de la Phaebus de Berlín, cuyo sólo título constituye un suceso de gran importancia. "¿Quién es el padre de mi hijo?" por la baronesa Lya de Putty, la gentil y bella estrella germánica, cuyo arte y temperamento artístico es por demás conocido de nuestro público.

Es esta película un drama fuerte y hondo de amor y misterio donde la interrogación constituye el eje principal de la obra. Por otra parte, tanto su parte artística como la técnica y sus interiores acusa un trabajo delicado y de sumo gusto como saben los alemanes poner en sus obras. En suma, la Andes Film nos promete grandes sucesos de arte en la presente temporada.

ADVERTENCIA

Advertimos a las familias que la película "Los pecados de Babel" no es una comedia blanca, sino un alegre vaudeville galante gemelo de "Amor a toque de corneta".

Tiene picardía, lujo, mujeres bonitas, galanes buenos mozos, visiones bataclánicas, etc.

El héroe es el hombre a quien no le alcanza el tiempo para atender mujeres bonitas.

MARTES, SETIEMBRE Y ESMERALDA:
"LOS PECADOS DE BABEL"

EL PROXIMO ESTRENO DE LA FOX, "DESOLACION", INTERESA AL PUBLICO

MARGARET LIVINGSTONE Y MADGE BELLAMY, EN "DESOLACION"

Ya quedan pocos días para la anunciada inauguración del Teatro Principal, cuyos trabajos de reformas, limpieza y adorno en general, están por terminarse. Nuestro público está vivamente interesado por el estreno de la primera película gigante de la Fox Corporation, el intenso drama social "Desolación", que será el primer cartel del teatro.

Esta creación insuperable de George O'Bryen y Madge Bellamy está llamada a causar sensación, porque consulta todos los gustos, moserándonos, sobre la sólida base de un argumento profundamente humano y doloroso, variadísimas escenas de diversa índole: junto al cuadro impresionante de la gran guerra, la alegre fiesta frívola del ambiente mundano londinense; al lado de suntuosos interiores, la sombría angustia de la trinchera.

Entre las grandes películas de la temporada 1926, que trae la Fox Film Corporation, ninguna tan acertada para reabrir un teatro, como "Desolación", por la magnificencia de su presentación y por los muchos elementos de interés que posee.

EL SPLENDID THEATRE INAUGURA SUS MARTES DE MODA CON "LA BATACLANERA", COMEDIA DE AMBIENTE HIPICO

La Casa Max Glucksmann, en el desarrollo del eficiente programa de trabajo que para este año se ha impuesto, ha seleccionado especialmente para inaugurar los clásicos Martes de Moda del Splendid la bellísima comedia de angustias y alternativas con un pintoresco ambiente de tablado y de hípica "La Bataclanera", la mejor creación de esa sorprendente y linda actriz del género liviano que se llama Margaret Livingstone.

"La Bataclanera" es la novela de una muchacha enérgica que vió destruída su felicidad por la simple pérdida del caballo favorito de su novio y que tuvo el valor suficiente para emigrar a Nueva York a ganarse la vida como pudiera en la reconquista de su amor y de su felicidad. Ella conoció entonces la vida y vino a advertir el inmenso peligro que entrañaba para su hermanita menor el vivir en un pueblo como ese en que las diversiones faltaban y se veía asechada por un seductor de profesión.

Margaret Livingstone, una notable estrella de la simpatía y del liviano humor y la sonrisa encantadora, interpreta aquí el adorable rol de Patricia, la muchachita que fué a luchar a Nueva York por su amor y su dicha. Alan Roscoe, el notable característico de "Una Noche Gloriosa" es aquí Daniel Mallory, el novio de Patricia y propietario de Lady Belle, el notable caballo de carreras.

La Casa Glucksmann, cuya especialidad han sido siempre estas comedias llenas de simpatía, de gracia y de frescura a la vez que de un alto soplo de humanidad y una grata enseñanza educativa, obtendrá con "La Bataclanera" uno de los tantos justísimos éxitos a que tiene derecho por su inteligente manera de desarrollar un programa cinematográfico de la magnitud y las proporciones del suyo.

MINERVA

"Amor filial". — Tres grandes funciones ofrece hoy esta Sala. En matinée estrena dos películas: La intensa novela dramática "Los amores de una reina". A continuación se presentará la segunda función de la regia serial de aventuras: "La caja del misterio", que comprende los episodios 5, Desafiando al destino, 6. Atrapados por los bandidos y 7. El péndulo de la muerte.

Las funciones de especial y noche están destinadas a la inauguración oficial de la temporada de Otoño, con el estreno del portentoso film dramático "Amor filial".

Además de esta película, se dará: "Demasiados golpes", aventuras, por Ben Corbett y "Buster tiene que ser bueno", por Buster Brown.

El programa orquestal de hoy, será de primer orden.

AVENIDA

"Los amores de una reina". — A las 3 inicia su matinée esta sala con la más sabrosa y divertida de las obras recientemente estrenadas. Nos referimos al notable vodevil vienés: "Amor a toque de corneta".

A continuación estrenará una sensacional novela de aventuras desarrollada en California. "nE los dominios del oro".

Las reuniones sociales de especial y noche, a gran orquesta, están dedicadas a la inauguración oficial de la temporada de Otoño, la que se hace con la grandiosa super-producción dramática "Los amores de una reina".

YUNGAY

La matinée que para hoy anuncia este simpático teatro consta de "La venganza del lobezno", vibrante creación de Big Boy William, valiente actor que realiza en esta cinta toda clase de hermosas hazañas y del segundo programa cómico, compuesto de divertidas películas del Negro Africa, Chato Pollard, etc. En especial y noche se estrenará la emocionante película francesa "Alrededor de una cuna".

PEDRO DE VALDIVIA

Tarde y noche "¿Dónde estás, madre mía?" — Hoy presenta este cine a su distinguida concurrencia tres grandiosas funciones. Matinée a las 3.15 P. M. con un programa especial de las últimas vistas cómicas de Chaplin y Horall Loyd.

En las funciones de tarde y noche presentará la lujosa comedia por la simpática actriz Mary Pinckford titulada: "¿Dónde estás, madre mía?" bella visión cinematográfica estrenada en los principales cines del centro con una concurrencia desbordante.

IMPERIAL

En matinée dará hoy este popular teatro del barrio Matadero la primera función de la gran película "El Jorobado". Esta primera función se titula "La Estocada de Nevers" y es una sucesión de hermosas aventuras que ponen de manifiesto la gentileza y el valor de Enrique de Lagardere, uno de los más simpáticos héroes de Francia.

Seguirá el programa cómico N.o 2, compuesto de divertidas películas del Negro Africa y del Chato Pollard. En especial y noche se estrena "La Vida me Estafó", drama que fué elegido por la Sala Imperio para la inauguración de su temporada de Otoño.

CAUPOLICAN

Este simpático teatro anuncia para la matinée de hoy la primera función de "El Jorobado" o "Enrique de Lagardere", adaptación de la célebre novela de Paul Feval que pone de manifiesto el heroísmo de uno de los más gentiles caballeros de Francia.

Seguirá el tercer programa cómico, compuesto de hilarantes películas del Chato Pollard y del Negro Africa.

En especial y noche se estrena "Alrededor de una Cuna" encantadora creación de la linda rubia Genevieve Felix.

EL JUEVES ABRIRA SUS PUERTAS, TRANSFORMADO, EL TEATRO PRINCIPAL

La sala, con los arreglos, ha quedado convertida en una verdadera bombonera.— Será el local más confortable e iluminado de Santiago.— La orquesta la dirigirá el maestro Félix Gómez, el mismo que dirigió la de la Sala Imperio de Valparaíso. — La Empresa que lo explotará será chilena

El Jueves abrirá sus puertas al público de Santiago, la nueva sala de espectáculos cinematográficos, El Principal, y cuyos concesionarios son los señores Francisco y Félix Sanfuentes Smith.

El Principal con los arreglos que se le han hecho ha quedado convertido un local cómodo confortable y elegante, que reune todas las condiciones para convertirse en punto de reunión de las mejores familias santiaguinas.

La máquina proyectora es del tipo Power y es la más moderna que habrá en Chile y responde a la seguridad del público como a la nitidez y suavidad de la proyección.

La orquesta de El Principal llamará la atención por estar formada por los elementos más destacados de la Sociedad Musical de Chile y actuarán bajo las órdenes del maestro Félix Gómez, el mismo que inauguró la Sala Imperio de Valparaíso.

El material de trabajo estará formado por las super-producción Fox y por las películas de mayor atracción que se presenten, sin estar sometido al rigorismo de contratos que hacen las funciones carezcan de amplitud y estén bajo un mismo padrón editorial.

El Principal, será además del más barato del centro, el único que estará explotado por una empresa chilena y de ahí que sus espectáculos siempre estarán encuadrados dentro de una línea de perfecto nacionalismo artístico.

La inauguración se efectuará el Jueves impostergablemente con la exhibición de una super-producción Fox, "Desolación", que será protagonizada por George O'Bryen yMadge Bellamy.

BOX

JORGE NAVARRO Y DIEGO GARRIDO EMPATARON ANOCHE EN EL HIPPODROME

Con poco público se efectuaron anoche los encuentros de box, que en el Hippodrome Circo, nos ofreció la nueva empresa de Kid Moró.

Es de lamentar que el público no correspondiera a los esfuerzos del simpático negro, ya que perdieron la oportunidad de presenciar un programa que resultó del agrado del público, pues cada uno de los muchachos que actuaron hicieron todo lo que estuvo de su parte por corresponder al favor del público que se dió cita en el popular coliseo de la Cooperativa Vitalicia.

Se inició la velada con un match entre Juan Rivas y Manuel Salinas, en el que venció este último por puntos.

En seguida se efectuó el match entre Erasmo Molina y Carlos Silva.

Aún cuando el favorito era Silva, Molina lo venció en buena lid, dominando con buenos tiros de ambas manos, desde el primero al último round.

La victoria de Molina lo coloca en una buena situación, ya que al triunfar sobre un muchacho de los méritos de su rival de anoche, demostró encontrarse en buen estado de preparación.

El semi-fondo lo hicieron Luis Rojas y Carlos Martínez.

Estos muchachos correspondieron en forma amplia a las expectativas pues pelearon con valentía los ocho rounds de la pelea, sin lograr anotarse ventaja apreciable.

El jurado, de acuerdo con el referee declaró el match en empate.

El match de fondo fué una pelea del agrado del público, que siguió desde el principio hasta el final del match las alternativas de la lucha.

Jorge Navarro y Diego Garrido hicieron una pelea anoche, que, aunque no fué una demostración del box científico, estuvo a la altura de sus antecedentes de peleadores valientes y decididos para el combate.

Los primeros rounds fueron con una pequeña ventaja para Garrido, pero Navarro en los rounds finales descontó esta ventaja en forma que obligó al jurado a declarar el match en empate.

Ambos muchachos agotaron sus recursos por alcanzar la victoria, pero las condiciones puestas en prueba no les permitió obtener los honores de la victoria.

Navarro y Garrido han hecho anoche una de sus más duras peleas y merecen el aplauso que el público es prodigó en justicia por su encomiástica presentación.

Una revancha sería de interés y el público la vería con demostración de agrado, ya que anoche hicieron una pelea lucida.

Imperial SAN DIEGO 1344

MATINEE DOBLE, A LAS 3 P. M.

1.a FUNCION DE EL JOROBADO

2.o PROGRAMA COMICO. por célebres bufos

LA VIDA ME ESTAFO

Especial y noche. Estreno de la emocionante película elegida por la Sala Imperio para inaugurar su temporada de Otoño. Creación de Corina Griffith y Conway Tearle.

Caupolicán Av. Central Esq. Madrid

MATINEE DOBLE, A LAS 3 P. M.

1.a FUNCION DE EL JOROBADO

3.er PROGRAMA COMICO POR CHATO POLLARD, NEGRO AFRICA Y OTROS BUFOS

ALREDEDOR DE UNA CUNA

Especial y noche. Estreno de la grandiosa novela por Genevieve **Félix**. **Exquisita** producción de arte, pasión y dolor.

Yungay Plaza Yungay

MATINEE CON PROGRAMA DOBLE, 3 P. M.

LA VENGANZA DEL LOBEZNO por BIG BOY WILLIAMS

Segundo Programa Cómico por Negro Africa

ALREDEDOR DE UNA CUNA

Especia y noche. Estreno de arte francés y gran emoción, por la linda rubia Genevieve Félix. La dolorosa novela de una mujer.

PROGRAMAS DE LA CHILEAN CINEMA CORP.

INFORMACIONES CABLEGRAFICAS DEL EXTERIOR

DE NUESTROS CORRESPONSALES ESPECIALES, VIA EASTERN Y ALL AMERICA CABLES INC. DE "THE UNITED PRESS".— LOS ORIGINALES DE TODOS LOS CABLEGRAMAS QUE SE INCERTAN EN ESTA SECCION, ESTAN A DISPOSICION DEL PUBLICO EN ESTA IMPRENTA

ESPAÑA

ACCIDENTE DE AVIACION EN SAN CARLOS

BARCELONA, 27.—Las noticias aclaratorias sobre el accidente de aviación ocurrido en San Carlos, a noventa millas de ésta, hacen saber que el hidroavión accidentado es un aparato de bombardeo de provisión de dos motores de 450 caballos, ocupado por el piloto Carranza, el observador alférez Manuel Alemán y dos mecánicos, uno de los cuales se apellida Calaza.

Después de pasar por San Carlos, el aparato que piloteaba Carranza, trató de amarizar en Puerto Alfaques, volcándose poco antes de haber efectuado esta operación.

El hidroavión se destrozó completamente, El teniente Carranza, a consecuencia del accidente, resultó con una herida de gravedad en una pierna; el observador Alemán con gravísimas heridas en el vientre y en la cabeza; el mecánico Calaza se ahogó y el otro mecánico recibió sólo algunas contusiones.

Inmediatamente de sabida la noticia, el torpedero 4 salió para San Carlos llevando personal y tancias.—(U. P.)

MADRID, 27. — **"El Debate", en su editorial pide que se autorice alguna propaganda política** la que deberá llevarse con prudencia porque algún día se planteará el problema de la sucesión del actual Gobierno.

"Sería locura peligrosa, agrega, restaurar las anteriores libertades políticas anárquicas."—(U. P.)

Bautizo de los aviones que irán a las Filipinas

MADRID, 27. — Los aviadores que efectuarán el raid a Manila han bautizado a los aparatos con los nombres de: Magallanes, Tripulado, Lorica, Elcano, Estaevenz, Legazpi y Gablaza.

Hoy día comenzaron las visitas oficiales de despedida.

El señor Albadalejo, a nombre de la Colonia Filipina, les entregará mensajes y les ofrecerá un gran banquete.

El Rey le entregó los documentos que ellos llevarán a los Gobiernos de los países donde aterricen. — (U. P.)

Accidente de aviación

BARCELONA 27.— Un aparato que formaba parte de la escuadrilla que marchó a Palos de Moguer, al llegar a San Carlos trató de amarar debido al temporal; pero capotó, resultando herido el piloto, oficial Ramón Carranza, y el mecánico. Un teniente de navío que iba de observador, se ahogó (U. P.)

El Embajador argentino ofrece un banquete al Rey

MADRID 27.— El Embajador argentino invitará a un banquete en Sevilla, al Rey, Ministros, aviadores del Plus Ultra y oficialidad del crucero Buenos Aires.

En Sevilla, se celebrará un baile popular en la Plaza Central de la Exposición, y la guarnición obsequiará con un lunch a los argentinos. Además en el Hipódromo se realizará la fiesta andaluza. (U. P.)

La dictadura y el viejo régimen no podrán marchar de acuerdo en España

Cada día aparecen nuevas demostraciones de su alejamiento. — Semejante a la de Sánchez Guerra, ha comenzado a circular una carta de Luis Silvela.—Se niega a participar en cualquier acto de la Administración mientras no reciba satisfacción por los agravios que se le han hecho con motivo de su comisariado de Marruecos. —Silvela lleva dos años y medio esperando que se acepte su petición de esclarecer lo relacionado con la Administración de los fondos de Marruecos

(Correspondencia cablegráfica de Martín Fernández, especial para "La Nación")

MADRID, 27. — Frecuentemente se lanzan cables encaminados a establecer una corriente de armonía entre la dictadura y el viejo régimen.

Aparte de la labor de entretelones se realiza otra públicamente. "El Debate", órgano de las derechas, uno de los más vigorosos y puntuales de la dictadura, ha formulado un reiterado requerimiento de unión de todos los políticos españoles en pro de la grandeza de España.

Parece lejana esa unión, porque ambos regímenes son como líneas paralelas que nunca se encuentran. Cada día aparecen nuevas demostraciones de la firmeza de su alejamiento. Lo prueban las frecuentes declaraciones y notas, las disposiciones del Gobierno y manifestaciones antiguas de los políticos, éstas circuladas entre sombras por hallarse suspendidas por la constitución.

Después de la reciente carta de Sánchez Guerra, ha circulado una firmada por Luis Silvela reveladora también de una digna actitud.

Se dirige al presidente de la comisión permanente de Edificación y dice como sigue:

"Me es imposible—dice—asistir a la reunión a que se me ha convocado, porque tengo adoptado el criterio, que me sirve de norma en mis actos, de no intervenir ni siquiera con mi presencia en ninguno de los actos relacionados con la administración pública, en todos sus órdenes, mientras a los hombres que hemos servido leal y honradamente a la patria y al rey, no se nos dé una pública satisfacción que creemos necesaria por los agravios recibidos, no solamente en los discursos y notas oficiales, sino por los decretos actuales, a los cuales se quiere dar el carácter de leyes".

"Este criterio me llevó a renunciar al ejercicio de mi profesión, por no verme en el desagradable trance de tener que publicar la justicia."

Silvela, efectivamente, abandonó su elevado bufete de abogado y dirige personalmente su comercio de librería establecido en la Puerta del Sol. Es un carácter. Desempeñó el Ministerio de Instrucción Pública y la Gobernación, más tarde, de la Alta Comisaría, en donde dió pruebas de su alta capacidad interpretando la política española de Marruecos, que entonces dirigía Alba.

Silvela era comisario cuando Primo de Rivera felicitó a Alba por la patriótica página de la liberación de los cautivos.

La entereza de Silvela se sigue demostrando después del golpe de Estado. Las acusaciones lanzadas en el manifiesto del 13 de Setiembre alcanzaban a Silvela, porque ha ejecutado las órdenes de Alba y era directamente responsable de la administración del presupuesto de Marruecos. Pero Silvela lo había administrado no sólo con escrupulosidad inmaculada, sino con insospechable previsión. Todas las justificantes versiones obraban en la comisaría con las firmas correspondientes y la garantía de las autoridades que realizaron las operaciones.

La colección de esos justificantes constituyen bastantes tomos avalorados con la fe notarial. Ante la posibilidad de que desapareciera tan preciosa documentación, la hizo reproducir depositando copias en diferentes puntos de España.

Silvela lleva dos años y medio esperando que se acepte el requerimiento de su famosa carta invitando a esclarecer cuanto se relaciones con la administración de los fondos secretos y públicos de Marruecos.

Tal es la conducta de estos representantes de una política enterrada entre los insultos y maldiciones a pesar de que no se les ha permitido defenderse.

Por el honor de España, que jamás tuvo entre sus gobernantes hombres tan despreciables—como se dijo—quiero ofrecerla a la consideración de los lectores de "La Nación", diario que como siempre, está inspirado en el espíritu de justicia. —(Fernández).

Incendio en Maluenda

MADRID, 27. — Informan de Maluenda que hubo un violento incendio habiéndose destruido el teatro Albeniz de Girona que se hallaba valorado en la suma de quinientas mil pesetas. El fuego duró diez horas consecutivas. — (U. P.)

Contribución a los espectáculos

MADRID 27.— Se ha acordado una contribución a los espectáculos, siendo el límite menor del impuesto, el aplicado a la Opera, y el más alto, a las corridas de toros y cabarets.

También se ha dispuesto la clausura de las Clínicas Naturistas que no son dirigidas por un médico. (U. P.)

FRANCIA

Declaraciones de M. Peret

PARIS 27.— M. Peret declaró al corresponsal de la United Press "A menos que la Cámara despache para antes del 31 de Marzo algunos impuestos, yo no respondo por la situación futura, que exige una solución inmediata.

"El Gobierno está recibiendo muestras de apoyo de todas partes; por lo tanto, espera llegar a un acuerdo; pero el momento es realmente serio, el Gobierno se da cuenta de la gravedad y, si fuera necesario, unirá su suerte con las proposiciones financieras". (U. P.)

EL PRESIDENTE ALVEAR SE NEGO A RECIBIR A LOS DIPUTADOS IRIGOYENISTAS

¿Cuál era el verdadero plan de esta fracción radical?— "La Epoca", diario irigoyenista, estima que la actitud del Primer Magistrado es fruto de intrigas.— El Ejecutivo ha resuelto el pago de la administración correspondiente a Marzo.

(Correspondencia cablegráfica de Luis María Alvarez y la "United Press", especial para La Nación")

BUENOS AIRES, 27.—El momento político del país procupa a la opinión. Hoy se han conocido diversos entretelones de la política del partido radical de tendencia irigoyenista, relacionadas con la reunión del Comité Nacional.

Dicha agrupación realizó ayer una reunión de legisladores. Ese comité concurrió, como anticipo, a la casa de gobierno a pedir audiencia a Alvear para trasmitirle sus impresiones acerca del resultado de la reunión.

La verdad es que los diputados irigoyenistas dejaron ayer sin quorum la Cámara de Diputados a fin de que ésta se encontrara frente al presupuesto. La situación colocaría en grave aprieto al gobierno, obligándolo a pagar a la administración por un decreto, pues en la próxima semana no podrá reunirse la Cámara por ser Semana Santa. Se sabe entonces que los diputados irigoyenistas tienen el propósito de presionar el ánimo del Presidente Alvear a fin de darle un presupuesto, siempre que acceda a los pedidos de carácter políticos que se le harán.

Una versión de origen autorizado asegura que la actitud del bloque irigoyenista de no dar quorum ayer, fué premeditada y descontaba la realización de la audiencia presidencial, postergada la sesión indefinidamente, el Miércoles próximo se dotaría al país de los duodécimos o presupuestos para influir ante la opinión pública sobre el resultado de los cabildos realizados, ya que las informaciones parciales que pudieran publicarse no aclararán debidamente la calidad y la cantidad de las cuestiones que hubieran podido considerarse en esa oportunidad.

Otra de las versiones circulantes es la que se refiere a la posibilidad de una entrevista entre el Presidente Alvear y el ex-Presidente Hipólito Irigoyen. Se fundaría esa versión en el hecho de que tratadas directamente las cuestiones pendientes por las dos personalidades del radicalismo, habría mayor probabilidad de un acuerdo amigable.

Interrogado el Ministro al respecto respondió rotundamente: "No creo en la entrevista". — **Alvarez.**

JUJUY 27.— La Junta Ejecutiva Irigoyenista entregó un mensaje al pueblo en el cual declara que deben abstenerse en los comicios de mañana. Dice tal mensaje, que faltan las garantías que debe ofrecer el Gobierno, contra los atropellos y el fraude.

BUENOS AIRES 27.— El comentario público de hoy estriba alrededor de la fracasada entrevista de los Diputados del bloque Irigoyenistas señores Bard y Fonrouge con el Presidente Alvear.

A nadie se le escapa que el Presidente eludió dicha entrevista afirmando su resolución inquebrantable de mantenerse ajeno a las rencillas intestinas del partido para poder así concretarse a la acción gubernativa que tanto exige el país. (U P.)

BUENOS AIRES 27.— Se confirma la noticia de que el Presidente Alvear se negó ayer a recibir a la comisión de Diputados del bloque Irigoyenista, señores Bard y Fonrouge, sosteniendo que no está dispuesto a tolerar que se le hagan imposiciones ni que se le exijan definiciones referentes a su política por considerar que esas cosas le rebajan dentro de la investidura que tiene.

Se sabe que el Excmo. señor Alvear comentado los hechos reiteró de que deseabá sinceramente, la extricta unión de todos los radicales.

BUENOS AIRES 27.— "La Epoca", diario Irigoyenista, comentando la actitud del Presidente dice que dicha actitud se debe a las intrigas de los que están empeñados en alterar la verdad de los hechos.

También hay maliciosas informaciones de la prensa venal en que sugieren que las actitudes adoptadas por el Presidente no correspondían, ya que los radicales iban en nombre de la solidaridad del partido (U. P.)

CAMBRIDGE VENCIO A OXFORD EN LAS REGATAS ANUALES

LONDRES, 27 (Flash).— La famosa regata que se corre anualmente entre los equipos de las Universidades de Oxford y Cambridge, fué ganada por Cambridge.— (U. P.)

LONDRES, 27.— El bote de Cambridge ganó por seis largos. —(U. P.)

Londres, 27. — El equipo de la Universidad de Cambridge derrotó al de la de Oxford, en la regata anual que se corre en el Támesis, por una distancia de seis largos. La extensión de la carrera es de cuatro millas y cuarto, y el tiempo en que fué recorrida, de 19 minutos 29 segundos.—(U. P.)

LONDRES 27.— La regata entre los equipos de Oxford y Cambridge se efectuó con un sol magnífico y las aguas sumamente tranquilas, soplando un ligero viento del sudeste. En cuanto a las apuestas, los expertos están conformes en que esta carrera será una de las más reñidas que se habrá de desarrollar desde hace algunos años. Estas suposiciones parten del peso de los bogas, que es, para Cambridge, de 1497 libras, y para Oxford, de 1546 libras.

En el sorteo, correspondió la suerte a Oxford, quien eligió el lado de Surrey. A las 12.17 se embarcaron las tripulaciones, iniciándose la carrera a las 12.26, empeñándose esforzadamente el equipo de Oxford, que a las 12.30 aventajaba a su contendor por 3|4 de largo. A las 12.32, los botes pasaron por Craven; a las 12.33, por Waldenn, llevando Oxford un octavo de largo de ventaja; a las 12.37 los competidores se hallaban a la altura del poste de las millas; a las 12.38, a la altura de Dukeshead, yendo siempre Oxford con ligera ventaja adelante.

LONDRES 27.— A pesar del desesperado esfuerzo final hecho por la tripulación del bote de la Universidad de Oxford, no fué capaz de causar ninguna impresión sobre el de Cambridge, que se adjudicó ampliamente la prueba.

Después de haber pasado por el poste 32, el bote de Oxofrd tomó la curva muy abiertamente, y Cambrigde se empeñó durante un corto espacio, consiguiendo aventajar a su adversario, y terminando la carrera con un esfuerzo sumameente enérgico.

La tripulación completa de Cambridge, quedó agotada, en tanto que varios de los tripulantes del bote de Oxford se hallaban realmente exhaustos (U. P.)

LONDRES 27.— Oficialmente se ha anunciado el triunfo del equipo de Cambridge por cinco largos.

GRECIA

Al Congreso Eclesiástico de los Balkanes

ATENAS, 27. — Hoy han llegado a ésta los delegados que asistirán al Congreso Eclesiástico de los Balcanes. — (U. P.)

ITALIA

Mussolini prueba un aeroplano de combate

ROMA 27.— El Premier Mussolini efectuó un vuelo de prueba de una hora, en un nuevo y poderoso aeroplano de combate piloteado por el aviador Ferrarin. (U. P.)

La Princesa Juana se dirige a San Rossore

ROMA 27.— La Princesa Juana se dirigió a San Rossore, en donde pasará las festividades de Pascua (U. P.)

Helen Wills llegó a Roma

ROMA, 27. — Ha llegado a esta capital, la jugadora de tennis norte-americana, Miss Helen Wills, con el objeto de jugar un match de exhibición en las canchas del Club Local, el que ha debido postergarse hasta mañana Domingo debido a la lluvia.

MIGUEL FUENZALIDA

SECCION ARRIENDOS
MONEDA 1061

GRAJALES, al llegar a Ejército, bajos recién terminados. Constan de 4 dormitorios, patio, pieza de baño instalada. **Canon: $ 580.**

BILBAO, cerca de V. Mackenna, chalet recién terminado, 3 dormitorios, pieza de baño instalada, terreno para jardín. **Canon: $ 500.**

LUCRECIA VALDES, altos nuevos, 4 dormitorios, todos con parquet, hall. **Canon: $ 550.**

ALEMANIA

Los comunistas no obtendrán la disolución de la dieta prusiana

BERLIN, 27.—A raíz de la derrota sufrida ayer por el Gobierno de Prusia sobre la cuestión de los impuestos, la tentativa de parte del Partido Comunista de obtener la disolución de la Dieta prusiana ha fallado. — (U. P.)

RUMANIA

EL SENADO Y LA CAMARA DE DIPUTADOS HAN SIDO DISUELTOS

BUCAREST 27.— A raíz de la renuncia del Premier Bratianu, fueron disueltos el Senado y la Cámara de Diputados (U. P.)

BRASIL

Naufragó un barco excursionista

RIO DE JANEIRO, 27.— Noticias recibidas de Bahía hacen saber que treinta de las personas que se dirigían, desde ésa a la isla Itaparica, para asistir al festival religioso, en el barco excursionista, perecieron ahogados a consecuencia del naufragio, y otras veintiséis fueron salvadas.

ESTADOS UNIDOS

Temblores registrados por la Universidad de Forham

NUEVA YORK 27.— Entre las 6.09 A. M. y las 7.30 A. M., el sismógrafo de la Universidad de Forham registró fuertes temblores de tierra que se cree han tenido lugar en un sitio ubicado a 7.500 millas al sur .(U. P.).

La representación norteamericana

A LA CONFERENCIA PREPARATORIA SOBRE ARMAMENTO

WASHINGTON 27.— El Presidente Coolidge anunció que el personal que compondrá la Delegación Norteamericana que asistirá a la Conferencia Preparatoria sobre Amamento, preparada por la Liga de las Naciones, es el siguiente: Mr. Hugh Gibson, Ministro norteamericano en Suiza; Mr. Allen W. Dulles y Mr. Dorsey.

El personal adicional será el siguiente: Mayor General Dennis Nolan, Brigadier General H. A. Smith, Mayor George Strong, en representación todos ellos del Departamento de Guerra; y Contra-Almirante Hilary Jones, ContraAlmirante Andrew Long y Capitán Adolphus Andrews, en repre ción de la Armada.

Actuará como secretario Delegación, Mr. Allen W actual Secretario de la Leg Norteamericana en Berna (U

ARGENTINA

AYER ZARPO EL "ALSEDO"

BUENOS AIRES 27.— Hoy pó el destróyer Alsedo. El Mi tro de España, las autoridades litares y navales y numeros blico estaban presentes en el mento de la partida (U. P.)

BUENOS AIRES 27.— El E cutivo tiene resuelto el pago de Administración en Marzo, en do con los Ministros, el cual llevará a efecto el Lunes. (U.

BUENOS AIRES 27.— El nistro de Hacienda renovó el zo del préstamo de dos mill de pesos con caución de títu noventa días y con el cuat medio por ciento de interés.

En Abril vencerán présta por valor de seis millones de p de los cuales se renovará u llón a ciento ochenta días cuatro y medio por ciento de rés.

BAHIA BLANCA 27.— Se e ra para hoy la llegada de la cuadra de instrucción que se cuentra en Puerto Madryn, yendo 250 conscriptos enferm sarampión benigno.

BUENOS AIRES, 27. — Se citado para el Lunes a todos presidentes de las Sociedades pañolas con el objeto de cons la comisión que organizará la lecta de cien mil pesos para quiar a Franco el nuevo "Plus Ultra" en el que efec el próximo raid.

La colecta se ha iniciado gran entusiasmo y se cree qu suma antes citada se cubrir corto espacio de tiempo.

El nuevo raid se iniciará norte de España y sus etapa rán las siguientes: Azores, T nova, Nueva York, Cuba, M Panamá, Colombia, Ecuador, Chile y Buenos Aires, regres a España por la ruta recorri el primer vuelo. (U P.)

La Cámara no alcanzaría a taminar sobre la adhesió a la Liga

BUENOS AIRES, 27. — Se cia de que en vista de la p midad de la fecha en que el greso termina sus sesiones la imposibilidad de que la Cá ra dictamine sobre la adhesió la Argentina a la Liga de las ciones. (U. P.)

Representante ante la próx Conferencia del Trabajo

BUENOS AIRES, 27. — El cutivo designará al doctor M Pinto como delegado argentino séptima conferencia internac del trabajo que se reunirá en nebra en el próximo mes de yo. (U. P.)

Mañana resolverá el Gabi sobre el presupuesto

BUENOS AIRES 27.— El L habrá un acuerdo entre los M tros para resolver algo sobr presupuestos, se cree que s viará una nota al Congreso do que están en mora no siend fícil que se retiren los asunt la prórroga. (U. P.)

El Senado no sesionó

BUENOS AIRES 27.— En do no sesionó por falta de rum. (U. P.)

FUE ENCONTRADO EL CADAVE DEL AVIADOR MADARIAGA

EN LAS CERCANIAS DE VICENTE LOPEZ, EL MAR DEL PLATA

A pesar de haberse continuado la búsqueda, no ha s aún hallado el de Nelson Page

BUENOS AIRES, 27.—Las empeñosas diligencias que se venían realizando días atrás por las embarcaciones de la Armada para encontrar el cadáver del infortunado capitán aviador Joaquín Madariaga se han visto coronados por el éxito. Cumpliendo las órdenes recibidas de la sub-prefectura de San Fernando, salieron las lanchas N.os 26 y 4 de la dotación de la misma, la particular "Estrella solitaria" y el barco "67-B" del Ministerio de Obras Públicas. En esta última tomaron ubicación el subteniente Armando Barredo, del grupo N.o 1 de observación y el ayudante Carlos Bertoni. Emprendió la marcha sin novedad alguna navegando en esta forma por el espacio de cinco horas consecutivas en dirección al Puerto Nuevo. A la altura de Olivos se encontró con el remolcador "Galileo". Los tripulantes de este último fueron entonces interrogados sobre si tenían alguna novedad que comunicar respecto de la búsqueda del cadáver, pero ante la respuesta negativa se prefirió continuar con rumbo a Paraná, Las Palmas.

Poco antes de las 11 las embarcaciones nombradas habían llegado al kilómetro 24, cuando uno de los tripulantes advirtió un cadáver que flotaba sobre las aguas y comunicó a todos el hallazgo. Se pudo así comprobar que efectivamente se trataba del cadáver pues presentaba evidentes signos de haber permanecido muchos días en el agua. La comprobación plena de que se trataba del cadáver del capitán Madariaga se tuvo poco después cuando se advirtió al lado izquierdo del pecho, el distintivo de los pilotos militares en el cual se lee "Escuela Militar de Aviación, Capitán Joaquín Madariaga".

El cadáver está desfigurado y tiene signos evidentes de da descomposición. Presenta más de la desaparición de bos ojos y de la nariz, de ambos labios; igual suer rrieron los dedos de amba nos. En los bolsillos de la se encontró una billetera co pesos en moneda nacional abono de primera clase Ret Palomar del ferrocarril de B Aires del Pacífico; y un rel oro pulsera detenido en las

El Ministro de la Guerra, rado del hallazgo, se tras la Prefectura de San Fern dispuso que el cadáver fuera ladado a esta capital en dond rá velado en los salones del C lo Militar para ser llevado na al sitio en que reside la lia. — (Alvarez).

BUENOS AIRES, 17.—El po del capitán Madariaga, argentino desaparecido hace días, fué encontrado en el R la Plata en las cercanías de cente López.—(United).

BUENOS AIRES 27.— Aú se han encontrado los rest aviador Nelson Page a pes que se les ha seguido bu durante todo el día de hoy (U

BUENOS ARTEFACTOS
Y BUENOS PRECIOS

Es la norma de nuestro Departamento "SANITARIO".

Consúltenos y se convencerá.

MORRISON & Co.
SANTIAGO

Auto Pianos "Washburn"

EL TONO MAS HERMOSO
EL FUNCIONAMIENTO MAS PERFECTO
Y LA MAS ALTA CALIDAD
ESTAN REUNIDAS EN ESTE MODERNO AUTOPIANO
INVITAMOS A OIR ESTOS INSTRUMENTOS
Muy superiores a todo lo fabricado hasta ahora
CASA CESAR RAU -- AHUMADA 31
EL UNICO AGENTE PARA CHILE
Grandes facilidades de pago

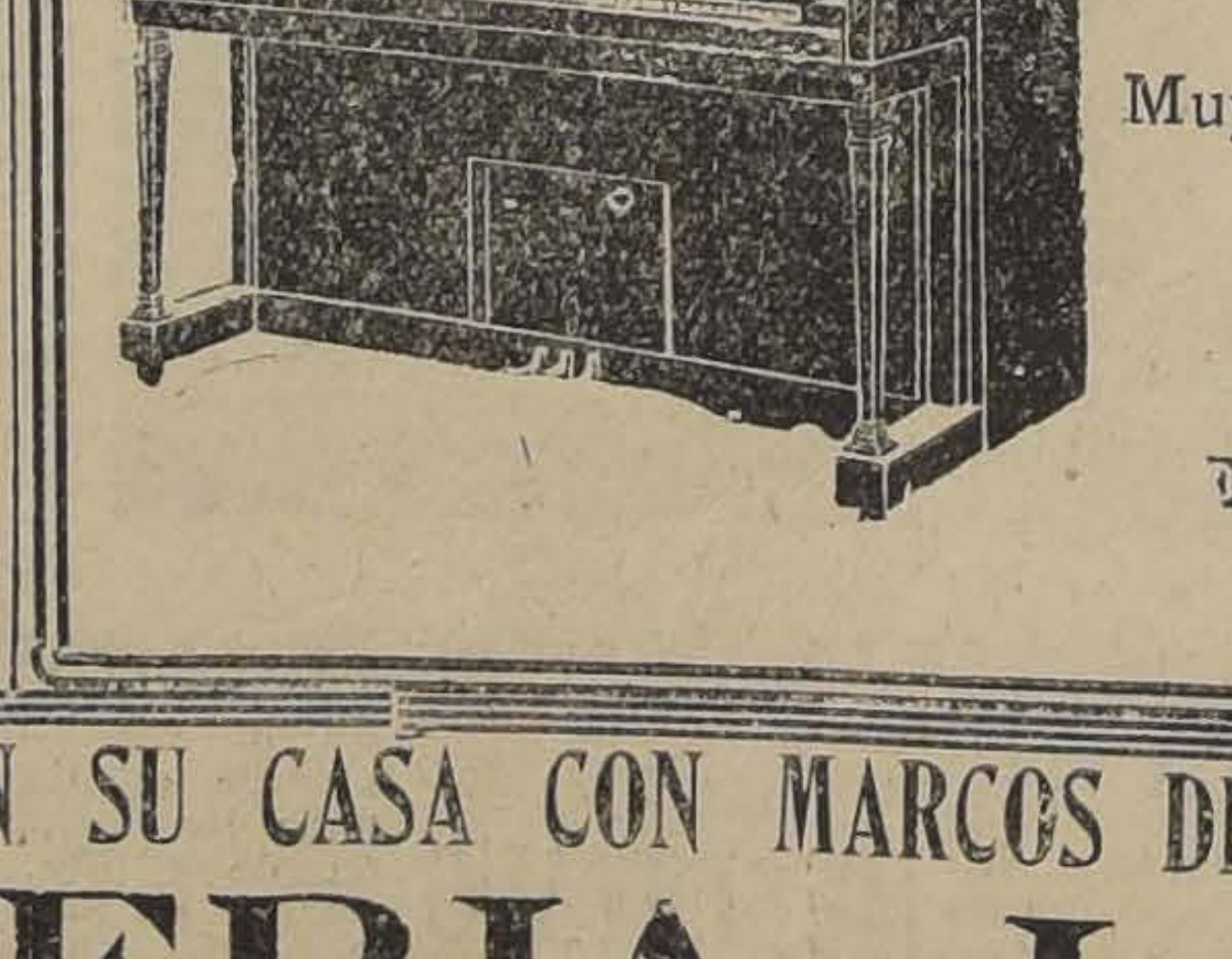

B. Fluxá & Cía.

Calzado de alta calidad para SEÑORAS, CABALLEROS Y NIÑOS.

PRECIOS REBAJADOS POR ESTE MES

Estado esq. Moneda

"GRAPE FRUIT" - GOLDEN SUNSET

DELICIOSA FRUTA NORTEAMERICANA, RECIEN RECIBIDA
PIDALA EN NUESTRO TEA ROOM
GATH y CHAVES

SEÑORAS DE BUEN GUSTO ADORNAN SU CASA CON MARCOS DE LA
VIDRIERIA LAMM
CASTRO 78 —:— CASILLA 4008 —:— TELEFONO 4926
SURTIDO COMPLETO EN MARCOS HECHOS DE TODAS FORMAS Y ESTILOS, MOLDURAS, GRABADOS, ESPEJOS, VIDRIOS DE TODAS CLASE, ETC. COLOCACION Y VENTA DE VIDRIO A PRECIOS BAJOS
ORDENES: CASTRO 78, TELEFONO 4926

A LOS ACREEDORES DE LA QUIEBRA PEDRO J. ULLOA Y DE LA SOCIEDAD "ORTUZAR Y ULLOA LIMITADA"

Se les invita a una reunión de acreedores para el Martes 30 del actual, a las 3 P. M., en los salones de la Liga Comercial, Bandera a a fin de tratar sobre el alzamiento de la quiebra de don Pedro J. Ulloa y de la constitución de una Sociedad Anónima para la ex plotación de los negocios industriales pertenecientes a ambas firmas.

P. p. de don J. de D. Ortúzar, Gabriel Amunátegui.— P. P. Gleisner y Cía., César Klein. — Jorge Larraín García Moreno.— Eduardo Núñez.— Andres Valenzuela.— Ottmar Stegmaier.— Roberto de Petris.

EL DELEGADO CHILENO NO CONCURRIRA A LAS SESIONES DE LA COMISION PLEBISCITARIA EN QUE SE TRATE DE LA SUSPENSION DE LAS INSCRIPCIONES ELECTORALES

LA COMISION CELEBRARA SESION EN LA MAÑANA DE HOY CON LA AUSENCIA DEL SEÑOR CLARO LASTARRIA

La delegación chilena envió una nota al General Lassiter explicando la posición de Chile y negando toda autoridad a la Comisión para suspender las gestiones plebiscitarias

El Departamento de Estado norteamericano entregó ayer a la prensa un comunicado oficial dando a conocer la nota enviada al Gobierno de Chile en que le insinúa la idea de suspender las actuales gestiones mientras dura la negociación diplomática

Durante el día de ayer la atención pública ha continuado pendiente de la grave situación porque atraviesan las negociaciones plebiscitarias, que han sufrido una verdadera crisis después del acuerdo del Gobierno peruano de aceptar los buenos oficios ofrecidos por los Estados Unidos.

Como se sabe, esta situación ha tenido su origen en la insinuación hecha por el Gobierno de Washington en el sentido de que, ya que los Gobiernos de Chile y Perú han aceptado los buenos oficios para un arreglo diplomático, se suspendan las actividades plebiscitarias.

El Gobierno de la Moneda, ha reiterado al Arbitro la aceptación de los buenos oficios, pero ha rechazado de plano la idea de que se suspendan las negociaciones del Plebiscito.

Instrucciones al Embajador de Chile en Washington

Durante todo el día de ayer, la Cancillería ha estado en comunicación permanente con nuestra Embajada en Washington.

Según informaciones que pudimos obtener en la Cancillería, se habrían impartido a nuestro Embajador ante el Gobierno de la Casa Blanca, diversas instrucciones relacionadas con la última insinuación hecha por el Arbitro.

En estas instrucciones se reiterarían las declaraciones hechas ya por nuestro Gobierno al Embajador Mr. Miller Collier en el sentido de que Chile está de acuerdo en aceptar los buenos oficios, pero que no acepta la paralización del Plebiscito.

Se ordena al delegado chileno en Arica

NO CONCURRA A LA REUNION DE HOY DE LA COMISION

Por otra parte, se nos informó también en los círculos oficiales, que la Cancillería ayer reiteró al delegado chileno en Arica, la orden de que no concurra a las reuniones de la Comisión si en ellas se va a tratar la suspensión del plebiscito.

SOBRE ESTE PARTICULAR LA CANCILLERIA CONTESTO AL EMBAJADOR, EXCMO. SEÑOR COLLIER, AGRADECIENDO LOS BUENOS OFICIOS DE NORTEAMERICA Y REITERANDO SU DECLARACION EN EL SENTIDO DE IR A LA NEGOCIACION DIPLOMATICA, EN LA INTELIGENCIA DE QUE NO SE PARALIZARA LA LABOR PLEBISCITARIA

AYER SE INICIARON EN TACNA Y ARICA LAS INSCRIPCIONES ELECTORALES.— LOS PERUANOS SE ABSTUVIERON DE CONCURRIR A LAS MESAS

Como la Comisión ha sido citada para tratar hoy esta cuestión, el Delegado chileno señor Claro Lastarria, no concurrirá a esa sesión.

El Secretario de Estado de los Estados Unidos

SE HABRIA TOMADO ATRIBUCIONES DEL ARBITRO

En los círculos oficiales se conversó ayer sobre las instrucciones directas que el Secretario de Estado de los Estados Unidos, ha dado el Delegado Mr. Lassiter a fin de que proponga en el seno de la Comisión la suspensión del proceso plebiscitario.

Sobre este particular se decía en los círculos oficiales que Mr. Kellog, al proceder en esta forma, se habría tomado atribuciones propias sólo del Arbitro, pues el Laudo Arbitral a este respecto dice que estas decisiones las puede adoptar sólo el Presidente de los Estados Unidos, y no su representante, como lo es el Secretario de Estado, Mr. Kellog.

Mr. Miller Collier, don Arturo Alessandri y don Ernesto Jarpa en la Cancillería

En la mañana de ayer, invitado por el Canciller, se entrevistó con el señor Mathieu el Embajador de los Estados Unidos, Excmo. señor Miller Collier.

Más tarde se entrevistaron también con el Ministro de Relaciones, don Arturo Alessandri y don Ernesto Barros Jarpa.

Se cree que los americanos no suspenderán el proceso plebiscitario

ARICA, 27.—El señor Claro Lastarria ha recibido la nota de ofrecimiento de los buenos oficios y la contestación dada por Chile.

La lectura produce asombro puesto que es imposible congeniarla con la categórica afirmacin del departamento de Estado de Washington. Es tal la evidencia del error que en los círculos de Arica se espera que los americanos no se atreverán a suspender el proceso plebiscitario, para lo cual no estarían autorizados ni por el reglamento interno de la Comisión que contempla más que el caso de postergación de las fechas de iniciación y terminación de los períodos; ni por la ley electoral que nunca se puso en caso de suspender las inscripciones una vez iniciadas.

En la sesión que deberá celebrar mañana la Comisión Plebiscitaria es más que probable que el general Lassiter se vea obligado a ordenar a sus representantes en las mesas inscriptoras a retirarse de ellas durante un período de cuatro o cinco días. Esto sería lo peor que pueda ocurrir a Chile, cuya posición jurídica es hoy día inatacable.

Esta postergación obedecería al propósito de aclarar el extraño malentendido entre Washington y Santiago respecto del alcance de los "buenos oficios".

Las inscripciones se han proseguido durante el día con toda actividad.

Hay doscientos inscritos en toda la provincia. Los peruanos concurrieron a muchas mesas inscriptoras. — (Especial).

EL PERU ACEPTO SIN CONDICIONES LOS BUENOS OFICIOS

WASHINGTON, 27.— Después de la publicación de las diversas notas cambiadas entre Chile y los Estados Unidos, el Secretario del Departamento de Estado entregó una comunicación desmintiendo la supuesta declaración de que el Perú habría aceptado la oferta de buenos oficios, con la condición de que las actividades plebiscitarias fuesen suspendidas durante el período que durara la gestión diplomática.

Alrededor de este asunto se han hecho los más variados comentarios.— (U. P.)

DON ARTURO ALESSANDRI FELICITA A "LA PRENSA" DE BUENOS AIRES POR LA DEFENSA QUE HACE DEL PRINCIPIO DE ARBITRAJE

"BUSCAR SOLUCIONES DIRECTAS DEL PROBLEMA DE TACNA Y ARICA ES UNA ILUSION, UNA UTOPIA", DICE EL EX-PRESIDENTE DE LA REPUBLICA

BUENOS AIRES, 27. — El representante corresponsal de "La Nación" de Santiago, en Buenos Aires, don Luis María Alvarez, recibió hoy el siguiente telegrama del ex-Presidente de Chile, don Arturo Alessandri:

"No puedo resistir al impulso de rogarle haga llegar a la redacción del gran diario "La Prensa", mis modestas y sinceras felicitaciones por el editorial que Ud. transmite hoy íntegramente a "La Nación" de ésta, y en el cual "La Prensa" defiende enérgicamente el principio de evitar el fracaso del arbitraje en América. Es precisamente lo que he venido sosteniendo, que el resultado del plebiscito es algo secundario ante la necesidad de que se cumpla el fallo arbitral, para salvar el principio redentor que impondrá la paz del mundo.

"El fracaso del fallo tendría resonancia mundial; sería una crisis de la paz en el continente suramericano. Tal fracaso crearía obstáculos insuperables en el progreso de este continente y de los elevados destinos que le corresponde cumplir en el porvenir. Buscar soluciones directas del problema de Tacna y Arica es una ilusión, una utopía.

"Se recurrió al arbitraje precisamente como una solución de justicia y de derecho, porque fué imposible un entendimiento directo entre los dos países durante cuarenta años de negociaciones fracasadas. Volver sobre aquello que la experiencia manifiesta imposible, importa sólo echar piedras en el camino y buscar el fracaso del arbitraje en América.

"El cumplimiento del fallo es un requisito previo e indispensable para la solución integral del problema. Chile debe afrontar en seguida consultando con elevación los intereses de la paz en América. Esta última finalidad fué perseguida durante mi Gobierno y el tiempo no permitió ejecutarla, pero tal es la opinión chilena y llegará a ser realidad siempre que se cumpla el fallo arbitral." (Fdo.): Arturo Alessandri."

"UNA GROTESCA FARSA O UN SANGRIENTO DRAMA INTERNACIONAL"

PODRIA RESULTAR EL PLEBISCITO EN LAS ACTUALES CONDICIONES DE LAS PROVINCIAS", DICE EN SU EDITORIAL DE AYER "EL COMERCIO DE LIMA"

LIMA, 27.—"El Comercio", en su editorial de esta tarde, refiriéndose a la actitud chilena, al iniciar el registro de los votantes, dice:

"Chile continúa haciendo todos los esfuerzos posibles para dificultar cualquiera solución a la cuestión de Tacna y Arica, que no consista en la retención definitiva de los territorios. Pero nosotros podemos encarar tranquilamente el registro iniciado en Arica en el día de hoy, puesto que se encuentran descalificados por adelantado, repudiados por el Arbitro, cuya oferta de buenos oficios para una mediación que se efectuaría en Washington, reconoce que el plebiscito bajo las actuales condiciones existentes en las provincias, podría solamente resultar una grotesca farsa o un sangriento drama internacional".

Según investigaciones realizadas en la cancillería, se sabe que no se piensa tomar inmediatamente medida alguna hasta que no se conozcan los resultados de la próxima reunión de la comisión plebiscitaria.—(U. P.).

"EL GOBIERNO DE CHILE DEPLORA VIVAMENTE NO ACOGER LA SUGESTION PARA SUSPENDER INMEDIATAMENTE LOS PROCEDIMIENTOS PLEBISCITARIOS"

DICE EL MINISTRO DE RELACIONES EXTERIORES AL EMBAJADOR DE LOS ESTADOS UNIDOS Exmo. Sr. WILLIAM MILLER COLLIER

Damos a continuación un comunicado oficial entregado ayer a la prensa, por el Ministerio de Relaciones Exteriores:

"En respuesta al último Memorandum del señor Embajador de los Estados Unidos, el Ministro de Relaciones Exteriores puso ayer en manos del Excmo. señor Collier, el siguiente

MEMORANDUM

El Ministro de Relaciones Exteriores ha recibido el Memorandum de S. E. el señor Embajador de los Estados Unidos, de fecha 26 de Marzo, en el que por instrucciones del Secretario de Estado, comunica la aceptación por parte del Gobierno del Perú, de los buenos oficios de los Estados Unidos, ya aceptados por el de Chile, para el arreglo amistoso de las diferencias pendientes entre los dos países.

En esta situación V. E. sugiere, por instrucciones de su Gobierno, que la Comisión Plebiscitaria adopte inmediatamente una resolución encaminada a acordar una suspensión de los procedimientos plebiscitarios, sin perjuicio de reanudarlos si apareciera más tarde que las diferencias entre los dos países no son susceptibles de solucionarse por un arreglo distinto del plebiscito, y sobre la base de que la autoridad de la Comisión Plebiscitaria y el arreglo general hecho por ella para la verificación del plebiscito, serán mantenidos sin alteración.

Termina V. E. expresando que el Secretario de Estado desea saber si el Gobierno de Chile estaría dispuesto a instruir a su delegado en Arica para que coopere a la adopción de tales acuerdos, y si autorizará algún representante para participar en Washington con representantes similarmente autorizados por el Gobierno del Perú, en la mencionada gestión de buenos oficios.

En respuesta a este Memorandum, el Gobierno de Chile se complace en ver aceptados los buenos oficios del Gobierno de los Estados Unidos y reconocido su sincero deseo de buscar un arreglo amistoso a las diferencias pendientes.

El Gobierno de Chile reitera en esta oportunidad su propósito manifestado en su Memorandum de 19 de Febrero, de aceptar los buenos oficios ofrecidos "en la inteligencia de que las tramitaciones " a que ellos den lugar, no habrán de paralizar, " como lo expresa el Memorandum que V. E. se " ha servido entregarme, el procedimiento plebis- " citario", y, en tal concepto, dará inmediatamente instrucciones a su Embajador en Washington para que participe, en las condiciones expresadas por V. E., en las negociaciones correspondientes.

El Gobierno de Chile deplora vivamente no estar en condiciones de acoger la sugestión para suspender inmediatamente los procedimientos plebiscitarios, toda vez que ello significaría regresar a la situación incierta y llena de peligros a que pusieron término los recientes acuerdos de la Comisión Plebiscitaria; y está seguro de que la prosecusión de aquellos procedimientos, que en nada pueden perjudicar la gestión de buenos oficios, ha de favorecer una solución que, una vez alcanzada, siquiera en principio, señalará la hora de considerar sin los inconvenientes que en este momento ofrece, la sugestión que E. E. se ha dignado trasmitir".

"Mr. KELLOG DESEA QUE YO SUGIERA QUE LA COMISION TOME LAS MEDIDAS CORRESPONDIENTES, ENCARANDO LA POSIBILIDAD DE LA SUSPENSION DE LAS ACTIVIDADES PLEBISCITARIAS"

DICE EL EMBAJADOR DE LOS E. E. U. U., Mr. COLLIER EN LA NOTA ENVIADA A LA CANCILERIA CHILENA, DANDOLE A CONOCER LOS PROPOSITOS DEL SECRETARIO DEL DEPARTAMENTO DE ESTADO

(Comunicado oficial de la Cancillería Americana)

El Departamento de Estado norte-americano dió ayer a la publicidad el siguiente comunicado oficial:

WASHINGTON 27. — El 25 de Marzo el Embajador Collier entregó al Ministro de Relaciones de Chile un memorandum del secretario Kellog, acusando recibo a la comunicación chilena del 19 de Marzo.

"Mr. Kellog recibe con agrado la aceptación chilena de la oferta de buenos oficios, considerándola una nueva evidencia de la buena voluntad del Gobierno de Chile de buscar sinceramente un arreglo de sus diferencias con el Perú sobre la cuestión de Tacna y Arica.

"En vista de esta aceptación de buenos oficios ofrecidos por los Estados Unidos y en vista de la aceptación por el Gobierno de los mismos buenos oficios, el secretario Kellog desea que yo sugiera, de acuerdo con los términos de la oferta, que la Comisión Plebiscitaria tome las medidas correspondientes encarando la posibilidad de la suspensión de las actividades plebiscitarias, sin perjuicio de su reanudación, en caso que más tarde aparezca evidente que las diferencias existentes entre ambos países no son susceptibles de otro arreglo que el plebiscito".

"Se entiende que durante la consideración de cualquier posible acuerdo otro que la realización del plebiscito, la autoridad de la comisión plebiscitaria y los acuerdos generales tomados para la realización del plebiscito de acuerdo con las estipulaciones del fallo, deben mantenerse sin alteración".

Por consecuencia, el señor Kellog desea investigue si el Gobierno de Chile no estaría dispuesto a enviar a su delegado ante la Comisión Plebiscitaria, la autoridad correspondiente y las instrucciones necesarias para cooperar a la realización de las medidas a que se hace referencia.

El Secretario de Estado, además desea saber sobre si el Gobierno de Chile, esta dispuesto a autorizar en su nombre, a su representante en Washington, para que se inicien negociaciones con los representantes del Perú autorizados en forma similar, los buenos oficios de los Estados Unidos, se ejercerían por intermedio del Secretario de Estado. Interrogaciones semejantes han sido sometidas en forma simultánea ante el Gobierno del Perú." — (United).

WASHINGTON, 27. — Se tiene cretario Kellog al desmentir la información referente a que el Perú había aceptado los buenos oficios de los Estados Unidos, bajo ciertas condiciones, ha sido desvirtuar la información de que la recomendación hecha por los Estados Unidos de suspender las actividades plebiscitarias, obedecía a un pensamiento inspirado por las demandas peruanas.

Se señala el hecho de que la palabra "suspensión" solamente aparece en la correspondencia después de la nota del 25 de Marzo, es decir, después que ambos litigantes habían aceptado la oferta de buenos oficios de los Estados Unidos.

Hasta ahora no se ha recibido contestación del Perú o de Chile sobre la nota del 25 de Marzo. — (United).

WASHINGTON 27. — El once de Marzo el Secretario de Estado, Mr. Kellog dió instrucciones al Embajador Gollier para que presentase ante el Ministro de Relaciones de Chile un memorandum que trataba con la nota presentada por los Estados Unidos el 16 de Febrero y con la nota chilena del 19 del mismo mes, "que significaba la aceptación por Chile, del ofrecimiento de los Estados Unidos".

También se llamó la atención por intermedio del Embajador americano en Santiago sobre el hecho de que el Perú no había pedido aceptar la oferta, agregándose después la declaración de Mr. Kellog de que la oferta de buenos oficios quedaba pendiente para la consideración de cualquiera de las partes en el momento en que quisiera aprovechar de ella.

Un mayor estudio de este asunto, en vista de que la oferta continuaba pendiente, al mismo tiempo que el deseo de evitar posibles malentendidos sobre su naturaleza y alcance, llevaron a Mr. Kellog a hacer las siguientes observaciones, mediante la explicación de la interpretación".

"El término "buenos oficios" no se ha empleado en ningún sentido técnico limitado. Era y es el propósito de Mr. Kellog, de dar a este término la mayor amplitud posible. En consecuencia, el punto de vista de Mr. Kellog es de que si la oferta es aceptada por ambas partes, los Estados Unidos se han de preparar a ejercer sus buenos oficios, con toda la amplitud razonablemente de acuerdo con el objeto principal de llegar a un acuerdo genuino y duradero.

Mr. Kellog está dispuesto, si las partes lo desean, a poner sus servicios a su disposición como mediador en cualquier negociación que pueda venir, y con su presencia o su representación, si es deseada durante las negociaciones, hacer todos los esfuerzos posibles para tratar de que haya la mayor oportunidad posible de llegar a un acuerdo verdadero sea ofrecida a ambos Gobierno interesados. Tengo instrucciones de Mr. Kellog de someter ante el Gobierno chileno las anteriores explicaciones sobre la interpretación del ofrecimiento".— (United).

WASHINGTON 27. — En la exposición del Departamento de Estado dice que el 16 de Marzo se recibió una nota del Ministro de Relaciones de Chile, por intermedio del Embajador William Collier, acusando recibo al último memorandum americano y declarando que el Gobierno chileno "apreciaba el amistoso interés para allanar las dificultades con el Perú, manifestado por los Estados Unidos quien a pesar de la negativa recibida de una de las partes, mantiene la oferta de buenos oficios como subsistente. Agrega que el Gobierno no ha alterado su disposición en favor de la aceptación de los buenos oficios en la "forma indicada por el memorandum de los Estados Unidos, que el Ministro de Relaciones tiene ahora el honor de contestar". (U. P.)

El Departamento de Estado da a conocer las notas cambiadas con la Cancillería chilena

WASHINGTON, 27. — Simultáneamente el departamento de Estado entregó a la publicidad la correspondencia cambiada en Febrero 16 y 19 con el Gobierno de Chile, en la cual el Gobierno de Chile aceptaba los buenos oficios de los Estados Unidos para un arreglo diplomático con el Perú, pero con la condición expresa de que las gestiones plebiscitarias no sufrieran en nada. (United)

Nota ofreciendo los buenos oficios a Chile

WASHINGTON, 27. — El Departamento de estado hizo una declaración diciendo que el 16 de Febrero el secretario de Estados Unidos Mr Kellogg había dado instrucciones al Embajador Collier para que presentara el siguiente memorandum ante el Ministro de Relaciones de Chile:

"He recibido instrucciones del secretario de Estados Unidos para averiguar si el Gobierno de Chile estaría dispuesto a disponer de los buenos oficios de los Estados Unidos para tratar de llegar a un arreglo amistoso de las diferencias existentes con el Perú sobre la cuestión de Tacna y Arica, siendo entendido que durante la consideración de cualquier arreglo otro que la celebración del plebiscito, la autoridad de la comisión plebiscitaria y las disposiciones generales tomadas para la realización del acto plebiscitario de acuerdo con los términos del fallo se mantendrían sin alteración". (United.)

Nota de Chile acusando recibo del memorandum americano

WASHINGTON, 27. — La declaración hecha por el departamento de Estado dice que el 19 de Febrero el Ministro de Relaciones de Chile, entregó al Embajador Colliet un memorandum acusando recibo de la nota americana y declarando que Chile "de acuerdo con los artículos dos tres y seis de la convención de La Haya, sobre el arreglo de las cuestiones internacionales, aceptaría la oferta de buenos oficios hecha expontáneamente por los Estados Unidos, con el entendimiento de que las tramitaciones a que ello daría lugar no impedirían los procedimientos plebiscitarios estipulados en el laudo y que cualquier solución a que se llegase tendría que ser sometida a los respectivos cuerpos constitucionales para su aprobación. (United.)

LA COMISION PLEBISCITARIA SE REUNE HOY

ARICA, 27.— La Comisión Plebscitaria debe reunirse hoy, a las 10 A. M. Los americanos no han dado ningún indicio sobre la actitud que han de asumir, esperando las instrucciones de Washington.

Se tiene entendido que el delegado chileno, señor Claro Lastarria no concurrirá a la sesión, obedeciendo instruccioes de su Gobierno.

La delegación chilena envió una nota al general Lassiter, explicando la posición de Chile y negando la autoridad legal de la Comisión para suspender el plebiscito.— (U. P.)

Mr KELLOGG HA REHUSADO DECIR SI ERA LEGAL EL PLEBISCITO SIN LA PARTICIPACION DEL PERU

CUALQUIERA OFERTA DE BOLIVIA SERIA PRESENTADA POR LAS PARTES EN LITIGIO Y NO POR INTERMEDIO DE LOS ESTADOS UNIDOS

(Comentarios hechos ayer en el Departamento de Estado norteamericano)

WASHINGTON, 27.—Sin tener confirmación oficial de Arica, el Departamento de Estado se muestra sorprendido del rechazo de Chile para suspender las gestiones plebiscitarias mientras duren las negociaciones diplomáticas.

El Departamento de Estado informa que el General Lassiter procede en el asunto de las inscripciones con autoridad propia, y no bajo las instrucciones de este Departamento.

El Secretario de Estado, Mr. Kellogg ha rehusado decir si era legal el registro sin la participación del Perú; sin embargo, un punto de vista extra-oficial dado a conocer recientemente asegura que la no participación de cualquiera de las partes, hace que todo el rodaje del plebiscito sea ineficaz. Los funcionarios oficiales admiten que la situación es ahora más turbia; pero creen todavía de que Chile será persuadido a abandonar su actual punto de vista, diciendo que el registro de los votantes dura 30 días y que puede ser suspendido en cualquier momento dentro de ese lapso de tiempo.

También ha informado el Departamento de Estado que Mr. Hughes ha sido informado respecto al nuevo acuerdo, y ha negado las noticias que le atribuyen oponerse a un arreglo no plebiscitario. Se agrega, además, que cualquiera oferta anunciada de Bolivia, sería presentada únicamente a través de las partes en litigio, y no por intermedio de los Estados Unidos.

Las noticias procedentes de Arica, en que se anuncia que las inscripciones han comenzado, han causado cierta sensación de asombro en los círculos diplomáticos suramericanos, según declaran los funcionarios del Departamento de Estado. El alivio general experimentado en el día de ayer, con respecto a la situación, ha sido reemplazada por sentimientos de aprehensión.

En los círculos chilenos se afirma que los Estados Unidos han entendido mal la aceptación de los buenos oficios de los Estados Unidos, como que incluían el deseo de postergar los preparativos plebiscitarios. Agregan que tal concesión equivale a una ventaja que se concede a los peruanos.— (U. P.)

"ES NATURAL QUE SE PREFIERA LA SOLUCION DIPLOMATICA AL PLEBISCITO"

DICE "EL CORREIO DO MANHA" DEL BRASIL, REFIRIENDOSE AL NUEVO RUMBO DE LAS GESTIONES ENCAMINADAS A SOLUCIONAR EL PROBLEMA DEL PACIFICO

RIO DE JANEIRO 27.—El "Correo de Manha", comenta editorialmente el nuevo aspecto que han tomado las negociaciones de Tacna y Arica, pareciéndole natural que se prefiera la solución diplomática al plebiscito cuyas consecuencias, debidas, naturalmente, a las excitaciones de los ánimos de las poblaciones directamente afectadas en el litigio podría acarrear nuevas incidencias desagradables.

Después de analizar las probables opiniones norteamericanas sobre el conflicto, supone que la solución Collier está ligada al supuesto empréstito de cincuenta millones para Bolivia con el objeto de comprar el acceso al Pacífico.

Termina haciendo ver cómo el pleito internacional que tanto ha preocupado y alarmado al Continente, poniendo en peligro en más de alguna ocasión la paz suramericana, e inundando a la prensa, tanto chilena como peruana, de trozos líricos, convirtiendo en criminal a Santos Chocano, va a terminar en prosa.

El norteamericano termina con admirable sentido práctico, redujo todo el negocio en oro y espera agararlo y liquidarlo todo bajo su dinero que corre abundantemente.— (U. P.)

INFORMACIONES CABLEGRAFICAS DEL EXTERIOR

DE NUESTROS CORRESPONSALES ESPECIALES, VIA EASTERN Y ALL AMERICA CABLES INC. DE "THE UNITED PRESS".— LOS ORIGINALES DE TODOS LOS CABLEGRAMAS QUE SE INCERTAN EN ESTA SECCION, ESTAN A DISPOSICION DEL PUBLICO EN ESTA IMPRENTA

"LOS PESIMISTAS PRONOSTICAN DESDE EL RETIRO DE LOS ESTADOS UNIDOS HASTA EL ABANDONO DE LAS TENTATIVAS DE UN ACUERDO DIPLOMATICO"

(Correspondencia cablegráfica de Henry Heath, especial para "La Nación")

WASHINGTON, 27. — La confusión que existe en Arica sobre si la aceptación por Chile y Perú del ofrecimiento de buenos oficios de los Estados Unidos, debe provocar la suspensión temporal de los preparativos plebiscitarios, ha sumado a la cuestión complicaciones, pero no por eso hace peligrar la nueva tentativa de llegar a una solución satisfactoria.

Los pesimistas pronostican desde el retiro de los Estados Unidos hasta el abandono de las tentativas de un acuerdo diplomático.

Sin embargo, las personas bien informadas no consideran que una falta de palabra en el cumplimiento pueda atribuirse a cualquiera de las partes.

El mal entendido se debe principalmente a lo ambiguo de la correspondencia cambiada; es un hecho que se destaca el de que el Perú ha interpretado la aceptación de los buenos oficios como ocasión de la suspensión temporal de los preparativos plebiscitarios, mientras que Chile ha llegado a la conclusión de que tanto la gestión plebiscitaria, como los esfuerzos diplomáticos hacia un arreglo directo, sin plebiscito, podían llevarse a cabo en forma simultánea, y en consecuencia, la situación se resuelve de por sí, en primer lugar con la pregunta de cuál había sido la intención verdadera.

Las declaraciones hechas por la Casa Blanca y el Departamento de Estado, demuestran que los Estados Unidos estaban en la creencia de que las actividades plebiscitarias serían suspendidas durante la gestión directa, esqueleto de la organización plebiscitaria, permaneciendo en su puesto a fin de reanudar sus tareas en caso de que el arreglo diplomático fracase.

Se cree que las comunicaciones aclarando la posición de los Estados Unidos han sido despachadas para ambos Gobiernos esperándose que ellas sirvan a disipar las ambigüedades y que Chile reafirme su aceptación de los buenos oficios. (United).

"LOS CHILENOS ESTAN REALIZANDO EL ABSURDO DE LLEVAR A CABO UN PLEBISCITO DESPUES DE CUARENTA AÑOS"

DICE "LA PRENSA" DE LIMA EN SU EDICION DE AYER

LIMA, 27. — "La Prensa" que es órgano del Gobierno, comentando la aceptación peruana de los buenos oficios de los Estados Unidos, pasa revista a los últimos acontecimientos desarrollados, y censura a Mr. Huhues por haber fracasado en la comprensión del estado de cosas en Tacna y Arica, al trazar el fallo.

Agrega el mencionado periódico que los chilenos están realizando el absurdo de llevar a cabo un plebiscito después de cuarenta años, lo que significa que el fallo está destinado regalarles a ellos las provincias; sin embargo, dice, la actitud del General Lassiter, exigiendo una atmósfera adecuada para el Plebiscito, y la concesión des las garantías previas, ha desilusionado a los chilenos.

Continuando sus observaciones, "La Prensa" sostiene que al aceptar los buenos oficios de los Estados Unidos, el Perú no solo ha actuado en armonía con el espíritu del fallo sino también en conformidad con el espíritu de serenidad observado a través de sus actuaciones en el problema.

Dice que la mediación no implica el abandono de la fórmula plebiscitaria. Agrega que si las negociaciones no se cristalizan concretamente, en un acuerdo definido, dentro de poco tiempo debe hallarse esta solución con la creación efectiva de una atmósfera de libertad y garantías. (U. P.)

LOS CHILENOS ESTIMAN QUE SUSPENDER LOS ACTOS PLEBISCITARIOS, SERIA UNA VIOLACION DEL FALLO DEL ARBITRO

ARICA, 27. — Informaciones que no ha podido ser confirmadas oficialmente, dicen que el delegado chileno, señor Claro Lastarria, informó al general Lassiter, que no le sería posible asistir a la reunión de la comisión plebiscitaria que debe efectuarse el Domingo, pues los chilenos declinan concurrir a cualquier sesión destinada a tratar la supensión del registro de los votantes.

En cualquier forma no hay duda alguna de que los chilenos se harán fuertes en contra de cualquier suspensión, alegando que esto es fuerza que alcanza de los poderes de la comisión.

Los chilenos ya han notificado al general Lassiter de que la aceptación por el gobierno chileno del ofrecimiento de buenos oficios hechos por los Estados Unidos, estaba supeditada a la condición definida de que los actos plebiscitarios no serían suspendidos durante las negociaciones, alegando que la suspensión solo podría tener lugar por acuerdo de ambas partes, y que los chilenos ya han comunicado al representante del árbitro de que no consiente a ello. En consecuencia los chilenos insisten en la continuación de las tareas plebiscitarias de acuerdo con lo legalmente establecido, a pesar de cualquier malentendido que pudiera surgir con respecto a la oferta de buenos oficios.

Con relación a esto los chilenos hacen una separación de la personalidad del Presidente de los Estados Unidos como árbitro y del Presidente como jefe del Gobierno Norte Americano.

Los chilenos sostienen que el Presidente se encuentra vinculado a la actual situación solamente en su capacidad jurídica, a pesar del ofrecimiento que el Secretario Kellogg ha hecho para una mediación amistosa del Gobierno de los Estados Unidos.

Según la opinión chilena legalmente la actitud del Presidente ante la situación actual debe ser estrictamente en su capacidad de árbitro individual.

Si la mayoría de la comisión plebiscitaria, en contra de las objecciones chilenas trata de suspender los actos plebiscitarios, los chilenos rechazan toda responsabilidad sobre los acontecimientos subsiguientes provocados por lo que se alegaría ser una violación del fallo del árbitro. (United.)

LA INSCRIPCION DE LOS VOTANTES SE INICIO AYER EN TACNA Y ARICA

ARICA, 27.—A las ocho de la mañana en punto comenzaron a funcionar las mesas inscriptoras, habiendo concurrido a ella los representantes de Chile y de los Estados Unidos. De acuerdo con las instrucciones del señor Freyre Santander, los peruanos se abstuvieron de participar en las inscripciones.

Desde la hora indicada se notó una enorme afluencia de gente en los sitios en que funcionan las mesas de acuerdo con las instrucciones o determinaciones acordadas en su oportunidad por la Comisión Plebiscitaria.—(Especial).

Se inscribe el primer nativo

ARICA, 27.—La primera persona que concurrió a la mesa a inscribirse fué el nativo chileno Juan Nolberto Worn.

En el distrito de El Morro, concurrió a inscribirse, uno de los primeros, otro chileno, llamado Raúl Recansens Davis, chileno nacido en Tacna.—(U. P.)

No hubo acontecimiento de importancia en las inscripciones

ARICA, 27.—El registro de votantes se llevó a cabo durante todo el día sin acontecimiento alguno de importancia debido a que sólo los chilenos concurrieron a inscribirse.

En el distrito de Lluta Belén, Putra y otras localidades las instrucciones peruanas no llegaron con el tiempo necesario para impedir que los miembros peruanos asistieran.—(U. P.)

Hubo 80 inscripciones en Arica y 150 en Tacna

ARICA, 27.—En Lluta los peruanos reclamaron todas las inscripciones chilenas.

El trabajo de las juntas ha sido muy lento debido a que sus miembros no están familiarizados con esas labores.

En total se calcula que se han inscrito 80 votantes en Arica, 150 en Tacna y un centenar en otras partes.—(U. P.).

La delegación peruana da instrucciones oficiales a sus compatriotas

DE ABSTENERSE DE CONCURRIR A LAS INSCRIPCIONES

ARICA, 27. — Todos los funcionarios y civiles recibieron orden expresa de la Delegación peruana de retirarse del Registro de Votantes.

Los registros que se están efectuando son nulos, según lo expresan los funcionarios peruanos, por las siguientes razones: 1.º Porque tienen lugar antes del cumplimiento completo de los pre-requisitos decretados por la Comisión Plebiscitaria, como fué admitido por el General Lassiter en la sesión del Jueves; y 2.º Porque el Perú ha aceptado los buenos oficios de los Estados Unidos, en el bien entendido de que los Estados Unidos tenían la intención de suspender inmediatamente la continuación de las funciones plebiscitarias.

Se han pedido nuevas instrucciones a Washington, de parte de los funcionarios norteamericanos residentes.

Los chilenos tendrían el propósito de resistir la suspensión de los registros ya comenzados, en la sesión que deberá celebrar mañana Domingo la Comisión Plebiscitaria, alegarían que este paso está estrictamente de acuerdo con el fallo e instrucciones del Arbitro y con las resoluciones de la misma Comisión Plebiscitaria.—(Especial).

Los peruanos no han concurrido a las mesas instaladas en Tacna y Arica

ARICA, 27. — A ninguna de las Juntas Inscriptoras que quedan dentro del radio de comunicaciones, entre las que figuran las de Tacna y Arica, han concurrido los peruanos. Ni un solo hijo del Rimac ha acudido a inscribirse en la primera hora de la inscripción.

Las comunicaciones recibidas indican claramente que los peruanos se abstienen en absoluto de participar en las inscripciones electorales.

En Tacna y Arica se han inscrito hasta este momento alrededor de 50 votantes. — (Especial).

LA POLICIA VISITO ANOCHE EL "PRINCE OF WALES"

ESTA MEDIDA DIO ORIGEN AL RUMOR DE QUE SE HABRIA INTENTADO CLAUSURAR DICHO ESTABLECIMIENTO

Alrededor de las 11 de la noche, una comisión de policía de la 1.a Sección llegó hasta el local del conocido y elegante cabaret "Prince of Wales" con el objeto, según se nos informó en la comisaría respectiva, de comprobar si en el citado establecimiento se observaban las disposiciones de la ley de Alcoholes.

Las personas concurrentes al "Prince of Wales" que son, en su mayoría" pertenecientes a nuestro gran mundo, se sintieron molestas por esta diligencia policial y se hicieron vivos comentarios de los que se dedujo el rumor circulante en los diversos círculos, de que se habría pretendido clausurar el ya citado cabaret.

El oficial de guardia de la 1.a comisaría a quien interrogamos sobre lo ocurrido, nos informó que no se trató de allanamiento o de intento de clausura, sino de una medida encuadrada en la órbita de la acción y atribuciones de la autoridad policial.

LA SEMANA COMERCIAL EN EL MERCADO NEOYORKINO

(Correspondencia cablegráfica de Lloyd Allen, especial para "La Nación")

NUEVA YORK, 27. — La bolsa de Comercio después de haber experimentado pequeñas reacciones en los días Jueves y Viernes, sobre la fuerte baja de precios que se produjo el Miércoles, de nuevo ha visto durante el día de hoy la reanudación de las ventas de títulos en grandes cantidades.

Por la primera vez los grupos de ramos generales han sufrido en forma notable, inclusive compañías como Wolworth, Sears, Roebuck, Montgomercy, Ward y otros. La depresión de estos valores se atribuye a la mayor atención que se presta en el mercado a los precios desfavorables que en la actualidad rigen para diversos renglones del comercio.

Algunos semanarios revistan la situación en forma pesimista, considerando que la baja experimentada por los valores en la bolsa de Comercio durante toda la semana pasada, es un síntoma precursor de una depresión general de los negocios.

Se dice en forma confidencial que la depresión ha de ser experimentada principalmente por la industria automovilística. Se señala el hecho de que aparentemente los fabricantes de automóviles se encuentran en vísperas de una crisis de sobre-producción, debida principalmente al enorme volumen de coches de segunda mano que se encuentran en el mercado de automóviles, y también debido a que todos proyectaron para 1926 una producción destinada a batir todos los récords sin tomar en debida cuenta la capacidad de absorción de los consumidores.

La firma de corredores de bolsa O'Donnel and Co., en forma significativa señala el hecho de que los industriales extranjeros fortificados por los créditos americanos, son en la actualidad fuertes competidores, obligando a los industriales de los Estados Unidos a tener que contentarse con un beneficio mucho más pequeño en sus negocios con el extranjero.

Mientras tanto la producción en todo el país continúa en larga escala pero los precios de los artículos de primera necesidad, bajan en forma constante, disminuyendo proporcionalmente los beneficios.

La producción de acero continúa en aumento, la planta de la Betlehems Steel Co., en Sparrow Point, trabaja constantemente al 100 por ciento de su capacidad.

Mientras tanto el mercado azucarero se mantiene tranquilo, absorviendo la mayor parte de la producción cubana.

Se espera que los precios de la goma han de ser más favorables durante el año 1926 que en 1925 y finalmente la disminución en los pedidos de café ha provocado la consiguiente depresión en los precios. — (Allen.)

INFORMACIONES COMERCIALES POR CABLE

LIVERPOOL 27.— El algodón se cotizó hoy como sigue: para Marzo, 9.62 peniques por libra; para Abril, 9.53; para Mayo, 9.444; para Junio, 9.17; para Julio, 9.07. Se realizaron 2.000 fardos (U. P.)

La tasa bancaria en Alemania

BERLIN 27.— A raíz de la baja de la tasa bancaria, los banqueros celebrarán una conferencia a principios de la semana próxima, para reducir también la tasa bancaria de los particulares, lo que se estima como seguro que aprobarán.

Se cree que en seguida, se podrá obtener créditos industriales a una tasa del 10.4%, incluso las comisiones bancarias (U. P.) .

ESTAÑO Y COBRE

NUEVA YORK 27.— Se fijaron los siguientes precios de metales para el pago al contado:

Estaño, 64,125 centavos oro por libra.

Cobre, 13.875 centavos oro por libra (U. P.)

ALGODON

NUEVA YORK 27.— Se fijaron los siguientes precios del algodón para entrega en las fechas que se indican:

Mayo, 18.72 centavos oro por libra;

Julio, 18.25 centavos oro por libra;

Septiembre, 17.68 centavos oro por libra;

Noviembre, 17,37 centavos oro por libra; y

Enero, 17.30 centavos oro por libra (U. P.)

CEREALES

CHICAGO 27.— Se cotizaron los siguietnes precios de granos, por bushel:

Trigo: para entrega en Mayo, $ 1.60 3|8; para entrega en Julio, $ 1.37 5|8;

Maíz, para entrega en Mayo, $ 0.73; para entrega en Julio, $ 0.76 3|4; y

Avena, para entrega en Mayo, $ 0.40 1|4; y para entrega en Julio, $ 0.40 3|4 (U. P.)

CARNE DE CERDO

CHICAGO 27.— La carne de cerdo se cotizó hoy a 14.70 centavos oro por libra, para entrega en Mayo (U. P.)

CAMBIOS

NUEVA YORK 27.— Hoy se cotizaron los siguientes cambios:

Argentina, 39.87 centavos por peso papel;

Chile, 12 centavos por peso;

Japón, 45.62 centavos por yen;

Inglaterra, 4.85 3|4 dólares por libra esterlina;

Francia, 3.44 3|4 centavo oro por franco;

Italia, 4,02 centavos oro por lira;

Bélgica, 3.94 centavos oro por franco;

Suiza, 19.24 centavos oro por franco;

Alemania, 23.81 centavos oro por reichmark;

España, 14 centavos oro por peseta;

Yugoeslavia, 1.76 centavos oro por dinar. (U. P.)

CARNE DE VACUNOS

CHICAGO 27.— Las carnes de vacuno se cotizaron hoy como sigue:

De primera, de 15.50 a 18.50 centavos por libra;

De segunda, de 12.50 a 14.50 centavos por libra; y

De ternera, de 17 a 19 centavos por libra (U. P.)

LINAZA

CHICAGO 27.— La linaza se cotizó a 2.27 1|4 dólares por bushel, para entrega en Mayo, y a 2.31 3|4, para entrega en Julio (U. P.)

MERCADO DE ACCIONES

NUEVA YORK 27.— Hoy se cotizaron los títulos que se indican a continuación, como sigue:

Kennecott Kopper, 51 1|2.

Chile Copper, 33.

Missouri Pacific, 30 1|2.

American Telephone y Telegraph Co., 144 3|4.

American Smelting y Refining Co., 118 1|2.

International Cement, 60 1|8.

U. S. Steel Corporation, 120 1|8.

Allis Chalmers, 80.

Cerro de Pasco, 61.

Anaconda, 43 1|2.

Cntral Leather, 12 7|8.

American Metal, no se cotizaron.

Continental Oil, 21 1|4.

National City Bank, no han cambiado.

Great Western Sugar, 96 1|4 (U. P.)

GANADO EN PIE

CHICAGO 27.— Las últimas cotizaciones de los cueros de frigorífico, fueron las siguientes: novillos del país, pesados, 12; de Texas, pesados, 12; de vacas, marcados, 10 1|2; del interior, de vaquillones y novillos, 12; de vacas, pesados, 8; de vacas, 9 1|2; de terneros, 18; de becerros, 15. Los precios anotados, son en centavos oro, por libra (U. P.)

ACCIONES

NUEVA YORK, 27. — Hoy se cotizaron los títulos, que se indican a continuación, como sigue:

American Smelting Co., 118 1|2.

American Woollen C., 33 1|2

Atchinson Santa Fé Railway, 126 3|4.

General Motors, 118 7|8.

South Pacific Railway, 98.

Standard Oil of N. Y. 43.

Studebaker Motors, 53.

Unión Pacific Railway, 144.

Unión Steel Corporation, 125 1|4.

EL SINDICATO ALEMAN DE PR DUCTORES DE POTASA CONTESTA A Mr. HOWER

SUS ACUSACIONES SOBRE MONOPOLIOS

(De Frederick Kuh, especial para "La Nación")

BERLIN 27.—El sindicato alemán de productores d potasa ha hecho una declaración contestando las acusaciones del Secretario de Comercio de los Estados Unidos, según las cuales Alemania monopolizaría los precios, controlando los del comercio de po tasa del mundo entero.

Señalan el hecho de que la producción de potasa es un recurso de España, Polonia, Francia y Estados Unidos, repudiando la acusación de que los alemanes están realizando grandes ganancias con dicho comercio, y asegurando que a pesar del aumento experimentado por los fletes comerciales, el precio de la potasa alemana entregada en los puertos americanos es más bajo que el que se cotizaba antes de la guerra.

Sin mencionar el fracaso de la tentativa que hizo el sindicato para colocar un empréstito en los Estados Unidos, se insinúa la posibilidad de que un aumento en los precios puede ser el resultado de haber rehusado los capitalistas americanos a conceder créditos al sindicato; refiriéndose a los enormes intereses que hay que pagar en Alemania, la declaración dice que es indudable que el pago de grandes intereses sobre el dinero necesario para financiar la exportación de la potasa, tendrá que reflejarse en el alto precio de los productos.

En la declaración se argumenta que una cantidad considerable de potasa es vendida a los chacareros americanos y que por consecuencia sería razonable que los capitalistas americanos participen en el financiamiento de la exportación, insistiendo en que esta medida permitiría el abaratamiento del producto.

Cita el hecho de que la exportación de potasa alemana a los Estados Unidos en 1924 sólo alcanzó a 7.700,000 dólares, mientras que la exportación de productos agrícolas de los Estados Unidos a Alemania sumaba en el mismo año, arriba de 300.000.000 de dólares.—(Kuh.)

UNA INFORMACION OFICIAL BRA LEÑA SOBRE LAS ULTIMAS INCIDENCIAS DE GINEBRA

RIO DE JANEIRO, 27.— La Cancillería ha entregado al diario "La Prensa" de Buenos Aires, una extensa nota en que se reseña ampliamente el desarrollo de las negociaciones de Ginebra, trascribiendo las notas cambiadas entre los gobiernos alemán y brasilero, sobre el puesto permanente en la Liga de las Naciones.

La nota en referencia resalta la actitud del Brasil, que ha sido fiel al espíritu y a la letra del pacto.

Dice que acompañan con simpatía el desenvolvimiento progresivo de los diversos órganos que la Liga crea, para asegurar definitivamente la paz del mundo.

Agrega que consideran que la Liga debe encaminarse resueltamente hacia la universalización, cada vez mayor, y que cuantos más adherentes cuenten las tuciones mayores serán la el prestigio que la Liga de ciones necesita en todas ciones.

La idea del Brasil es que los pueblos se reunan y continúa la nota, para camino para las soluciones ficas.

Brasil no objeta la entrada Alemania a la Liga y al ric, sólo desea su entrada bién en principio no se que el nuevo miembro obtenga puesto permanente.

Refiérese también al pedido Brasil del puesto permanente de las promesas que se hecho de concedérselo neamente con la entrada de mania.—(U P.)

Fertilizantes

NUEVA YORK, 27. — Las siguientes fueron las cotizaciones de fertilizantes: Sulfato de amonio en doble bolsa, 2.70 los cien kilos; nitrato de soda al 90 o|o, 2.72 los cien kilos; cloruro de potasio de 80a 85 o|o. 34.90 la tonelada. Sulfato de potasio de 90 a 95 o|o 45.85 la tonelada. (U. P.)

ACTIVIDADES DEPORTIVAS MU DIALES

Los partidos de ajedrez jugados ayer en Summering

SEMMERING, 27.—En las partidas de ajedrez, del campeonato internacional que se llevan a efecto en ésta, jugadas en el día de hoy, tuvieron el siguiente tado: Epielmann venció a Nimzowvitsch empató con kower; Yates ganó a Alekhine venció a Reti a Rubinstein; Trybal a Gruenfeld a Davidson y pató con Knock. — (U. P.)

Es m sb

encontrar en Santiago
una casa que como la

Botelle ía
Central

Monjitas 830. Entre
"La Bahía" y "La Playa", tenga un surtido
escogido de

LICORES
FINOS

a precios extraordinariamente bajos.

MISTERI

EL CIGARRILLO
DE 40 cts.
CON CUPON
DE AHORRO

El Automóvil del Dí

ALTA CALIDAD
GRAN ECONOMIA
BAJO PRECI

Visite nuestras salas de Exposición

Delicias 1751

Gray

LINCOLN-FORD-FORDSON

PUELMA y Cía. Ltda.

REPUESTOS LEGITIMOS FORD

819 - HUERFANOS - 823

VALPARAISO

(DE NUESTROS CORRESPONSALES)

ES PRECISO QUE SE CREE UN CUERPO DE POLICIA MARITIMA

UNA NECESIDAD RECLAMADA POR LA DIRECCION DEL TERRITORIO MARITIMO DESDE HACE MUCHOS AÑOS

Cuando el vice-almirante en retiro y actual Intendente de Tacna, don Luis Gómez Carreño, desempeñaba el cargo de Director del Territorio Marítimo, se hizo una tenaz campaña para obtener la creación de la policía marítima en todos los puertos de la República, para que pudiera cumplir esta repartición con los deberes que le imponen las leyes y reglamentos navales del país.

Cristalización de esta campaña fué la redacción de un acabado proyecto del almirante Gómez Carreño, proyecto financiado con las entradas obtenidas por una revisión de las concesiones de playas.

Conversando ayer con un marino sobre este asunto, nos dijo que el estudio de un proyecto de policía marítima debía tratar de conciliar las voluntades de tres Ministerios: de lo Interior, de Hacienda y de Industria. Como no es cosa fácil que pueda obtenerse unanimidad de opinión en este sentido, siempre se ha estimado esta situación como un obstáculo para la creación de un cuerpo de policía marítima que resguarde los puertos del país dentro de los límites jurisdiccionales del territorio marítimo.

Pero y a pesar de los obstáculos, tarde o temprano la Dirección del Territorio Marítimo tendrá que contar con un cuerpo de policía que en todos los puertos de la República dé garantías a todo el mundo y que haga respetar los reglamentos marítimos.

Aprovechando la oportunidad de habernos encontrado con el Director del Territorio Marítimo, capitán de navío don Julio Ditborn, le preguntamos acerca de lo que pensaba respecto de la creación de la policía marítima.

El comandante Ditborn nos dijo que él estimaba que la Dirección del Territorio Marítimo debe pedir la creación de un cuerpo de policía, pues tiene esta repartición obligaciones de las cuales no se puede desentender. Pero no se preocupará del estudio de este asunto hasta que no dé término al estudio de la modificación de los reglamentos de la marina mercante nacional. Sólo entonces estudiará este problema hasta resolverlo en un proyecto que presentará al Director General de la Armada para la aprobación de éste y su sanción por el Gobierno.

HOY SE VERIFICARA UN SIMULACRO DE INCENDIO

Entre ocho y media y nueve de la mañana de hoy se verificará en este puerto un simulacro de incendio, interesante prueba acordada por la comandancia del Cuerpo de Bomberos para hacer un estudio de las dificultades que se presentan para el trabajo de los bomberos en los cerros.

La alarma se dará por medio de las bocinas y timbres que se usan en los casos ordinarios, en momento determinado dentro de las horas anotadas y en un sitio que la comandancia del Cuerpo de Bomberos mantiene en reserva.

En este simulacro se supondrá que ha estallado el fuego con gran violencia en la planta baja de un edificio de varios pisos en forma que empieza a invadir los pisos superiores, impidiendo el ponerse a salvo a los habitantes.

Se supondrá también que el suceso ocurre en un día de trabajo, debiendo salir, por lo tanto, al servicio, únicamente las bombas del sector.

La Comandancia del Cuerpo de Bomberos ha escogido para este simulacro uno de los cerros más poblados.

Visita de establecimientos carcelarios

El Martes próximo los funcionarios judiciales de este puerto y el Intendente de la provincia harán la visita semestral a los establecimientos carcelarios del departamento.

N. G. I.

Línea mensual VALPARAISO.—Puertos del Norte.—Europa

"BOLOGNA"	21 de Abril
"NAPOLI"	21 de Mayo
"VENEZUELA"	2 de Julio
"BOLOGNA"	2 de Agosto

Línea Gran Express. BUENOS AIRES — BRASIL — EUROPA

"GIULIO CESARE"	8 de Abril
"Re VITTORIO"	24 de Abril
"EUROPA"	29 de Abril
"Pssa MAFALDA"	11 de Mayo
"GIULIO CESARE"	22 de Mayo

Para detalles e informes, dirigirse a las oficinas de:

VALPARAISO
Pasajes y Gerencia,
Blanco 1136
Sección Fletes
Blanco 913

SANTIAGO
Agustinas 1042

Casilla 2759

SOCIEDAD ANONIMA MARITIMA GONZALEZ SOFFIA y Cía

VAPORES RAPIDOS AL NORTE

"TALTAL" Saldrá para COQUIMBO, CALDERA, CHAÑARAL, TALTAL, ANTOFAGASTA e IQUIQUE.
EL SABADO 27 DE MARZO, A LAS 6 P. M.

"PERU" Saldrá para COQUIMBO, HUASCO, CHAÑARAL, TALTAL, ANTOFAGASTA, TOCOPILLA, IQUIQUE y ARICA.
EL MARTES 30 DE MARZO, A LAS 6 P. M.

Por fletes, pasajes y demás pormenores, verse con:

Rodrigo Donoso Grille,
Galería Alessandri N.o 237
SANTIAGO

Cía. Transportes Unidos
Estado, esquina Alameda
SANTIAGO

En Valparaíso, SOC. ANON. MARIT. GONZALEZ SOFFIA y Cía.
BLANCO N.o 903

28-M.

Grace Line

VALPARAISO —— NEW YORK

CORTESIA

La cortesía no es cosa de la cual se debe hacer gala. Sin embargo, se abusa demasiado de esta palabra, que es sinónimo de conducta superficial. La cortesía es innata. Manifiesta el respeto para los sentimientos y derechos de nuestros semejantes, y se expresa mejor mediante los hechos que por medio de la palabra.

La cortesía es parte del servicio de la GRACE LINE.
VIAJE POR LA GRACE LINE — NO HAY MEJOR MEDIO
TENEMOS UNA SOLA CLASE
TENEMOS UN SOLO SERVICIO
AMBOS SON DE PRIMERA

Grace LA LINEA DE VAPORES CON ITINERARIO FIJO GRACE Line

El rival más cercano al vapor "SANTA ELISA" que saldrá el 31 de Marzo, es el vapor "SANTA LUISA", que saldrá el 14 de Abril, a la 1 P. M.

Nosa Line

New Orleans and South American Steamship Co.
Servicio mensual de vapores de carga desde New Orleans, EE. UU., a puertos chilenos, y vice-versa.
Unica línea directa, vía Canal de Panamá, sin trasbordos, evitando así los riesgos de robo, averías, demora etc.
Por fletes y demás informaciones, ocúrrase a sus agentes en Santiago

Munson Line

Salidas de Buenos Aires a New York
"WESTERN WORLD", Abril 8.
"SOUTHERN CROSS", Abril 22.
"AMERICAN LEGION", Mayo 6.
"PAN AMERICA", Mayo 20.
AGENTES GENERALES DE LA CUNARD LINE:

Grace y Cía. (Chile), S. A.

HUERFANOS 1189. — SANTIAGO

VAPOR RAPIDO AL NORTE

El cómodo vapor de pasajeros

"PERU"

Saldrá para COQUIMBO, HUASCO, CHAÑARAL, TALTAL, ANTOFAGASTA, TOCOPILLA, IQUIQUE Y ARICA.
EL MARTES 30 DE MARZO, A LAS 6 P. M.

Por fletes, pesajes y demás pormenores, verse con:

R. DONOSO GRILLE,
Galería Alessandri N.o 237
SANTIAGO

Cía. de Transportes Unidos
Alameda esq. Estado.
SANTIAGO

En Valparaíso, Soc. Anom. Marit. GONZALEZ SOFFIA y Cía.
BLANCO N.o 903.

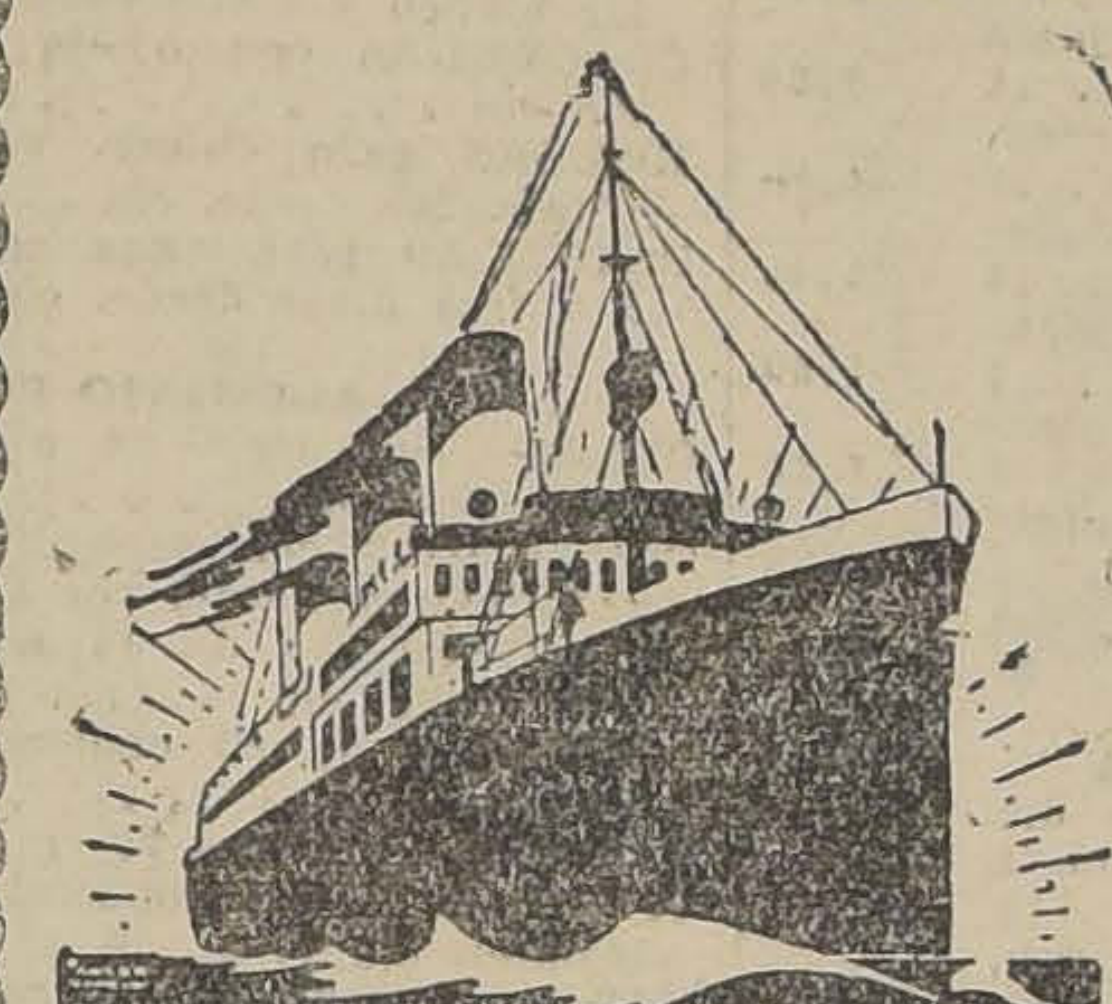

Cía. de Vapores

HAMBURGO SUD-AMERICANA

Líneas de Vapores rápidos y de gran lujo de Buenos Aires a Hamburgo, con escalas.

MONTEVIDEO,
SANTOS,
RIO DE JANEIRO,
LISBOA,
VIGO,
BOULOGNE, s/M.,
(Vía París)

PROXIMAS SALIDAS

"CAP. POLONIO" . . .	30,000 ton.	1.o Abril 1926
"ANTONIO DELFINO" .	20,000 ton.	17 Abril 1926
"MONTE SARMIENTO" .	20,000 ton.	20 Abril 1926
"CAP. NORTE" . . .	20,000 ton.	8 Mayo 1926

AGENTES GENERALES:

WEBER & Cía.

SANTIAGO: GALERIA SAN CARLOS N.o 31

Sub-Agente en Santiago: A. SALA. — Huérfanos 761

Cia. Sud-Americana de Vapores

SERVICIO MENSUAL A NUEVA YORK CON ITINERARIO FIJO EN 18 DIAS — SALIDAS EN SABADOS A LAS 4 P. M. EN PUNTO

"ACONCAGUA" 10 DE ABRIL — "TENO" 8 DE MAYO

Con escalas en Antofagasta, Iquique, Arica, Callao, Payta y Cristóbal.

SERVICIO QUINCENAL A GUAYAQUIL (ECUADOR) — SALIDAS EN VIERNES. A LAS 6 P. M.

"AYSEN" JUEVES 1.º DE ABRIL — "IMPERIAL" 16 DE ABRIL

Con escala en Coquimbo, Antofagasta, Gatico, Tocopilla, Iquique, Caleta Buena, Arica, Ilo, Mollendo, Chala, Pisco, Cerro Azul, Callao, Salaverry, Pacasmayo, Eten, Pimentel y Payta.
El vapor "Aysen" hará escalas extraordinarias en Huasco, Caldera, Chañaral y Taltal.

SERVICIO QUINCENAL A PIMENTEL (PERU) — SALIDAS EN VIERNES, A LAS 6 P. M.

"MAPOCHO" 9 DE ABRIL — "CACHAPOAL" 23 DE ABRIL

Con escalas en Coquimbo, Huasco, Caldera, Chañaral, Taltal, Antofagasta, Iquique, Pisagua, Arica, Ilo Mollendo, Chala, Lomas, Pisco, Tambo de Mora, Callao, Huacho, Supe, Huarmey, Casma, Samanco, Chimbote, Salaverry, Pacasmayo y Eten.

VAPORES PARA PENCO, LOTA, TOME Y TALCAHUANO
SALIDAS DE VALPARAISO TODOS LOS MIERCOLES
DE TALCAHUANO SALEN DE REGRESO PARA VALPARAISO
TODOS LOS MARTES A LAS 6 P. M.

WESSEL DUVAL & Co.
HUERFANOS
ESQUINA MORANDE

Cía. TRANSPORTES UNIDOS
Estado esquina Delicias
Sub-Agentes

INFORMACIONES DEL INTERIOR

ANTOFAGASTA

Construcción de un cuartel militar en Calama

CALAMA, 27.— Ayer, a las 5 P. M., se celebró con toda solemnidad la colocación de la primera piedra para la construcción de un cuartel militar, aspiración acariciada por el pueblo de Calama.

Esta ceremonia estuvo bajo la dirección del jefe del Departamento General de Guerra, coronel Arturo Ahumada.

—El personal de la sección Identificación no ha podido aún iniciar sus labores, debido a la falta de elementos y local. Por esta misma razón no funciona tampoco la junta inscriptora electoral.

—Mañana se efectuará una reunión de vecinos para pedir al Gobierno conceda la autorización necesaria para la construcción del ferrocarril de Chuquicamata a Coya.—(El corresponsal).

ACONCAGUA

Concierto a beneficio del Hospital de San Felipe

LOS ANDES 27.—El Lunes se repetirá en este pueblo el concierto realizado últimamente en San Felipe, con la participación de distinguidas personas de la sociedad sanfelipeña y de la andina.

Los beneficios de esta fiesta serán destinados al hospital, y se cree que obtendrá como en el anterior un gran éxito, dados los fines que se persiguen.—**J. Masafierro.**

Delegado al Congreso Ferroviario

LOS ANDES 27.—En reunión de los Consejos Ferroviarios de San Felipe y Los Andes, se eligió Delegado a la Convención Ferroviaria que se celebrará en Santiago, a don Eleuterio Arce, Secretario General del Consejo de Los Andes.—**(J. Masafierro).**

El camino de San Felipe a Tierras Blancas

SAN FELIPE 27.—El mal estado en que se encuentra el camino público que une a esta ciudad con Tierras Blancas y continúa después a Los Andes, dificulta seriamente el tráfico más o menos intenso en toda esta zona.

Los agricultores, que son los directamente perjudicados, han recurrido en varias oportunidades a las autoridades para que se pida el arreglo de esta importante vía terrestre.

SANTIAGO

La celebración del 5 de Abril en Maipú

MAIPU, 27.—Hemos anunciado ya, que las autoridades y vecinos de este pueblo se preparan activamente para celebrar el aniversario de la batalla del 5 de Abril.

Damos en seguida el programa al cual se sujetarán los diversos festejos:

SABADO 3

3 P. M.— Instalación de las carpas.—4 P. M.— Concurso hípico.—5 P. M.— Presentación de caballos a la chilena.

DOMINGO 4

9 A. M.—Grandes partidos de football.—2 P. M.— Juegos y entretenciones populares.— 9 P. M.—Biógrafo al aire libre.

LUNES 5

9 A. M.—Solemne misa de campaña en el monumento.—10 A. M.—Conferencia patriótica a las escuelas.—3 P. M.—Entretenciones populares, topeaduras y carreras.—8 P. M.—Clausura de las fiestas. Fuegos artificiales.

Se nos pide agregar que las inscripciones para el concurso y presentación de caballos amaestrados a la chilena, se reciben en la Comandancia de Policía de Maipú y en Santiago, Bandera 552, señor Federico Stevenson.

COLCHAGUA

Fallecimiento de una distinguida dama

SAN VICENTE DE TAGUA-TAGUA, 27.—Acaba de fallecer en su fundo "Tunca", de este departamento, la respetable dama, señora Rita Torrealba de Schulz, esposa del conocido agricultor, don Juan Schulz.

La señora Torrealba de Schulz deja 12 hijos, más de 60 nietos y bisnietos.

Los funerales se efectuarán mañana, a las 9.30 A. M., y éstos prometen revestir proporciones extraordinarias.

TALCA

Gran número de penados quedará sin trabajo

TALCA, 27.— En breve paralizará sus faenas la Fábrica de Calzado, que funciona actualmente en el interior de la Penitenciaría de esta ciudad, establecimiento que proporciona trabajo a más de doscientos penados.

Las causas que motivan esta suspensión de actividades se pueden atribuir al reglamento interno del establecimiento penal citado, pues los propietarios de la Fábrica estiman que éste no ofrece garantías a sus intereses.

CONCEPCION

Resultado de la lotería

CONCEPCION, 27.— Damos a continuación los números que salieron favorecidos en el sorteo de la lotería pro-Universidad de Concepción, verificado hoy en esta ciudad:

9,853, 14.626, 12.757, 7,292, 1,292, 12,804, 4.879, 4,228, 4,040, 11,829, 8,851 y 8.073.

MODELISTA en CALZADO de MEDIDA

NECESITA:

Maturana 536

CAUTIN

AYER SE VERIFICO UN PARLAMENTO ARAUCANO

TEMUCO 27.—En el lugar denominado Quecherehue se reunió ayer el parlamento araucano a que había convocado la Unión Araucana.

A esta reunión concurrieron delegaciones de todas las asambleas de esta región, y el Prefecto Apostólico de la Araucanía, Padre Guido de Ramberga.

En el transcurso de las reuniones se trataron diversos e interesantes temas relacionados con el mejoramiento de las condiciones de cultura y medios económicos de la raza araucana.

LLANQUIHUE

LA PROXIMA EXPOSICION GANADERA Y AGRICOLA DE OSORNO

OSORNO 27.—El Directorio de la Cooperativa Agrícola de Osorno, activa los preparativos para la apertura de la Exposición Ganadera, Agrícola e Industrial, que debe celebrarse próximamente en esta ciudad.

En una de sus últimas reuniones acordó enviar circulares a los agricultores e industriales, invitándolos a participar en este torneo.

El cumplimiento de la Ley de Instrucción

PUERTO MONTT 27.—Objeto de comentarios muy favorables ha sido la iniciativa del Cuerpo de Profesores del Liceo de Ancud al conceder una beca en el Internado del establecimiento para el hijo del guardián de policía que más se hubiere distinguido en la campaña de hacer conocer del vecindario la obligación de enviar los niños a las escuelas.

Este simpático premio correspondió a un hijo del guardián Norberto Curimilla, antiguo servidor de la policía de esa ciudad.

—El local en que funcionan las Oficinas de Correos y Telégrafos es sumamente estrecho. Esta deficiencia origina molestias al público y especialmente al personal de empleados, los que no tienen ninguna clase de comodidades para el desempeño de sus funciones.

VALDIVIA

La jira del Director General de Policías

VALDIVIA 27.—Se encuentra en esta ciudad el Director General de Policías, coronel don Bartolomé Blanche, quien realiza una visita de inspección de los servicios policiales.

—Desde ayer reina en esta ciudad un violento temporal.

—Después de ser sometida a una delicada operación ha fallecido la señorita María Luisa Miranda.

—Se ha pedido la pena de muerte para los reos Delfín Gatica y Juan Durán, individuos que hace poco ultimaron bárbaramente en Río Bueno a los ancianos Laureano Duarte y Angela Cárdenas.— (El Corresponsal).

La organización de una Asociación Patronal

VALDIVIA, 27.— La comisión designada por la Cámara de Comercio para estudiar la organización de la Asociación Patronal, dió término hoy a su cometido.

Esta nueva institución tendrá por objeto administrar los fondos de ahorros de los empleados.

Muy pronto se pedirá al Gobierno la personalidad jurídica, a fin de darle existencia legal.—**(El corresponsal).**

BIO-BIO

Una nueva sala de espectáculos

LOS ANGELES.—En breves días se abrirá al público una nueva sala de espectáculos, que están construyendo los señores Doren y Cía.

Este nuevo teatro se llamará Sala Splendid, y por sus condiciones de estética y comodidades, constituye una obra de progreso para esta ciudad.

NO DERROCHE SU PLATA

HACIENDOSE ABRIGOS NUEVOS

o mandándolos virar malamente, para después no podérselos poner. EL ZURCIDOR JAPONES le hace este trabajo a satisfacción y honradamente, reembolsándole anticipado el valor de su prenda, ya sea traje o abrigo de caballero o señora, por si no queda a su entera satisfacción.

PRECIOS RAZONABLES

SAN DIEGO 228. —TELEFONO INGLES 667

SEÑAL: LETRERO LUMINOSO. NO CONFUNDIR ESTA ACREDITADA CASA. SE EVITARA MOLESTIAS

EL "BUICK"

Debe su prestigio a sus insuperables cualidades mecánicas y estéticas.

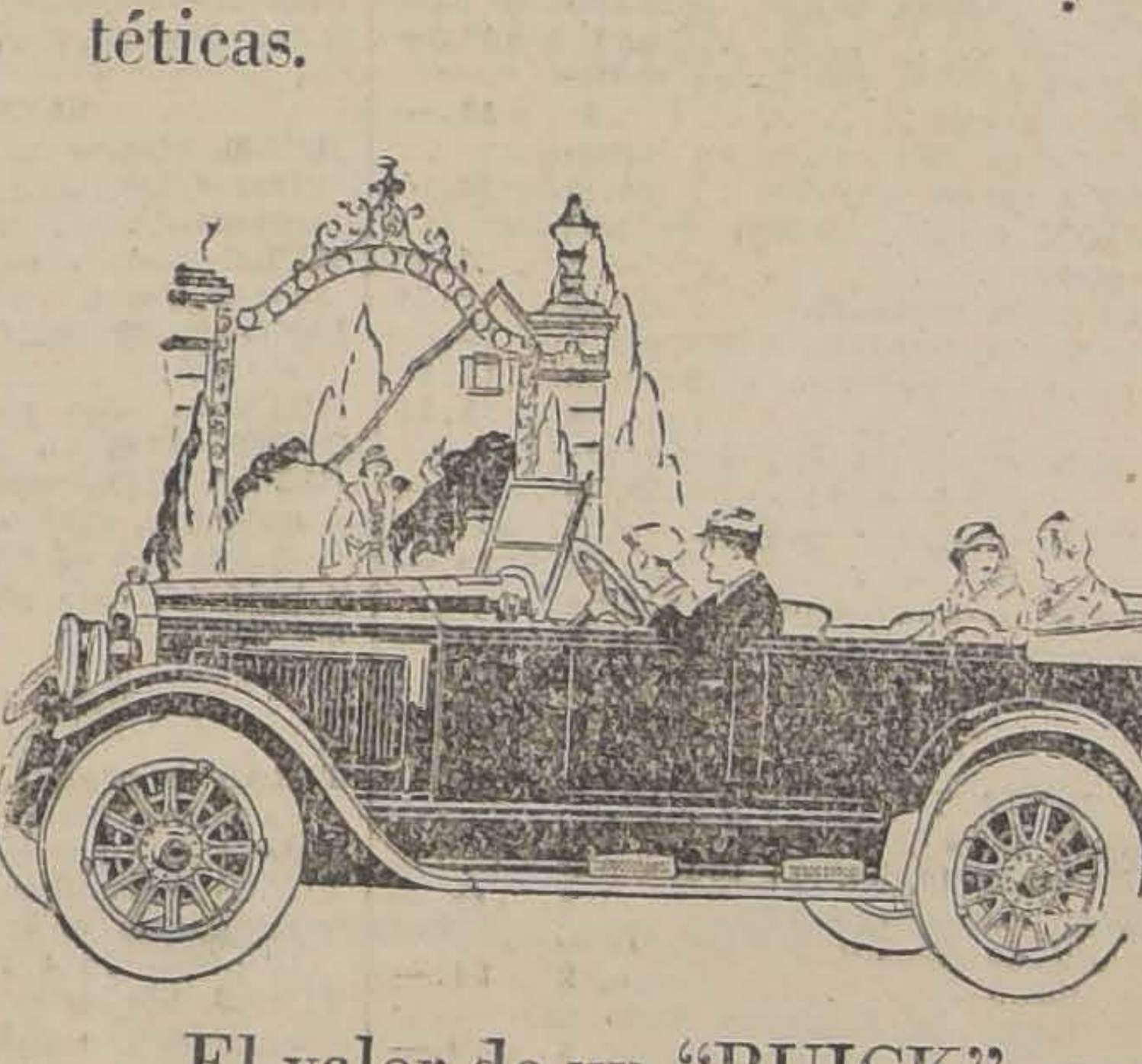

El valor de un "BUICK" es superior a su módico precio.

Importadores:

MORRISON & Co.

SANTIAGO

P. S. N. C.

VAPORES PARA EUROPA

VIA CANAL DE PANAMA

ORCOMA .. 3 de Abril (Viaje rápido)	1 P. M.	Para Antofagasta, Mejillones, Iquique, Arica, Mollendo, Callao, Balboa, Cristóbal, La Habana, Coruña, Santander, La Rochelle, Pallice y Liverpool.
ORTEGA .. 15 de Abril (Vía el Estrecho de Magallanes)		
ORITA . . . 1.º de Mayo (Viaje rápido)		

Por estos vapores se expenden boletos de segunda clase para Europa y puertos de la costa, a precios convencionales.

VAPORES PARA NUEVA YORK

ESSEQUIBO 21 de Abril	1 P. M.	Para Antofagasta, Iquique, Arica, Mollendo, Callao, Salaverry, Payta, Balboa, Cristóbal La Habana y Nueva York.
EBRO.... .. 19 de Mayo		
ESSEQUIBO, 16 de Junio		

.R. M. S. P

SERVICIO RAPIDO DE LUJO DESDE Buenos Aires a Europa

PROXIMAS SALIDAS DE LOS AFAMADOS VAPORES "A"
VIAJES RAPIDOS A LISBOA EN 18 DIAS; CHERBURGO Y SOUTHAMPTON EN 19 DIAS

"ARLANZA"	14,930 toneladas,	7 de ABRIL
"AVON"	11,073 toneladas,	17 de ABRIL
"ALMANZORA"	15,551 toneladas,	28 de ABRIL
"ANDES"	15,620 toneladas,	8 de MAYO
"ASTURIAS"	22,000 toneladas,	22 de MAYO
"ARLANZA"	14,930 toneladas,	2 de JUNIO

PROXIMAS SALIDAS DE LA LINEA "D"

"DEMERARA"	23 de ABRIL
"DARRO"	7 de MAYO
"DESEADO"	21 de MAYO
"DESNA"	4 de JUNIO

VIAJES DE LLAMADA DESDE VARIOS PUNTOS DE EUROPA SIRIA Y TURQUIA

SANTIAGO
Agustinas 1017.— Casilla 536

THE PACIFIC STEAM NAVIGATION Co.

VALPARAISO
Calle Blanco — Casilla 24-V.

SUB - AGENTES EN SANTIAGO: TRANSPORTES UNIDOS, ESTADO ESQUINA ALAMEDA; VILLALONGA, AGUSTINAS Núm. 817

SENOS

Desarrollados, Reconstituídos, Hermoseados, Fortificados con las Pilules Orientales

el único producto que en dos meses asegura el desarrollo y la firmeza del pecho sin causar daño alguno a la salud. Aprobado por las notabilidades médicas.

J. RATIÉ, Pharmacien, 45, Rue de l'Echiquier, París

Se vende en todas las farmacias y droguerías.

A base de Posphas, Fenicum, Picraena, Excelsa, Carum, Carri, Calamus, Arm.

LEA ESTE AVISO!

Oportunidad única: Por no poderla atender, se vende una de las zapaterías más acreditadas de la capital y en la calle más comercial.

Negocio muy aparente para comerciantes que viven en Provincias y deseen vivir en la Capital, teniendo su capital inversión segurísima.

Para informes, dirigirse a

E. D.—Casilla 3673
Santiago

MPONGASE DE LOS CUATRO DIAS DE EXTRAORDINARIA BARATUR

LA MAS ESTUPENDA Y GRANDIOSA LIQUIDACION QUE OFRECE NUESTRA CASA PARA EL LUNES 29, MARTES 30, MIERCOLES 3 Y JUEVES 1.°

Es muy conveniente fijarse con atención en la lista que detallamos más abajo de algunos artículos con sus respectivos precios de venta, que regirán desde el Lunes 29 hasta el 1.° de Abril, para convencerse de la sorprendente baratura que ofrecemos en estos cuatro días de extraordinaria liquidación.

SECCION ARTICULOS PARA SEÑORAS

MEDIAS de algodón mercerizado, color de moda y negro par $	3.—
MEDIAS de hilo mercerizado, color de moda y negro "	4.80
MEDIAS toda seda, color carne "	5.50
GUANTES de hilo, en color "	2.50
" imitación gamuza "	4.—
" mosqueteros "	6.—
" de cuero café, última moda "	20.—
PAÑUELOS blancos de algodón c|u.	0.50
" fantasía en color alta fantasía "	1.—
" bordado, con figurita, caja de 6 pañuelos caja	5.40
" de color, bordado, de alta fantasía, caja 6 pañuelos "	5.40
PARAGUAS de algodón, buena clase. c|u	14.50

Y un lindo surtido en pañuelos fantasía, pongé de seda, medias, etc., etc., todo en baratura.

SECCION ARTICULOS VARIOS

MEDIAS sport, de lana, para niños .par	7.—
SERVILLETAS de hilo, con fleco c|u	1.80
" " " granité, puro hilo "	3.40
SERVILLETAS de hilo granité 65x65 cmts. $	8.60
TOALLAS felpudas de color $	3.80
buena, 60x1.05 ctms. $	5.60
TOALLAS felpudas, blancas, clase muy	
TOALLAS listadas felpudas de 70x1.20 mts. $	7.20
TOALLAS de hilo italiano con calado de 65x1.10 mts. $	7.20
MANTELES granité, con guarda color, de 170x170 ctms. $	30.—
MANTELES granité con guarda color de 170x310 ctms. $	52.—
SERVILLETAS granité, bordadas, para té c|u $	3.20
SERVILLETAS granité, bordadas, tamaño grande c|u. $	7.—
PAÑO de hilo, listado, para cristales c|u. $	2.40
PAÑO de hilo, blanco, clase fina, para cristales c|u. $	3.—
FUNDAS de almohadas, 100x40 ctms. $	2.20
FUNDAS de almohadas 120x40 ctms. $	2.80
FUNDAS almohadón 60x60 ctms. c|u $	3.60
SABANAS para una plaza c|u. $	11.—

SECCION ROPA BLANCA PARA GUAGUA

CAMISITAS en batista, fileteadas c|u. $	1.60
CAMISITAS en batista bordado suizo $	2.—
CAMISETAS de hilo mercerizado c|u. $	4.40
PALETOCITOS de franela, fileteados $	3.—
PALETOCITOS de piqué fileteados. $	3.20
PAÑALES de lienzo, 80x80 ctms. c|u $	2.—
PUNTAS en género impermeable c|u. $	3.80
BABEROS de piqué fileteados c|u. $	1.20
BABEROS impermeables en colores c|u $	2.00
CALZONCITOS impermeables c|u. $	4.—
CALZONCITOS de piqué fileteados c|u. $	3.40
MANTILLAS de moletón, fileteadas $	6.—
CORPIÑOS para niñitas c|u. $	6.—
DELANTALES impermeables para niñitas, en colores c|u. $	7.90
TIRANTES elásticos para corset de señora par $	2.70
LIGAS de seda, en fantasía, para señoras c|u. $	4.40

SECCION ROPA BLANCA PARA SEÑORAS

CAMISAS de día, fileteadas c|u $	5.—
CAMISAS de día bordado Suizo c|u $	7.—
CAMISAS de día, bordadas y caladas $	8.50
CAMISAS de día en jerseys de colores $	5.—
PANTALONES fileteados y calados c|u. $	5.—
PANTALONES, bordado Suizo c|u. $	7.—
PANTALONES, bordado a mano c|u. $	8.50
PANTALONES de jerseys en colores $	5.80
PANTALONES de jerseys en colores $	7.—
COMBINACION camisa calzón, bordado Suizo c|u. $	11.—
COMBINACION camisa calzón en batista, bordado a mano c|u. $	15.—
COMBINACION camisa calzón en batista bordado a mano y encaje c|u. $	24.—
COMBINACION camisa calzón de jerseys en colores c|u. $	7.60
CAMISAS de moda fileteadas c|u. $	10.50
CAMISAS de moda, bordado Suizo c|u. $	15.—
CAMISAS de moda, bordado a mano $	18.50
das c|u. $	9.50
COMBINACION enagua-corpiño, bordado Suizo c|u. $	16.—
COMBINACION enagua-corpiño bordado a mano c|u. $	20.—
COMBINACION enagua-corpiño, de lana y seda en colores c|u. $	14.—
JUEGOS camisa de día y pantalón borclo c|u $	4.—

SECCION ROPA BLANCA PARA NOVIAS

LINDOS juegos de 4 piezas en rica batista, bordados a mano, en todos números, juego, a $	48.—
BONITO juego de cuatro piezas, todo bordado a mano juego, $	56.—
ELEGANTE juego de 4 piezas, todo a mano, juego $	70.—
ARTISTICO juego de 4 piezas, en rica batista, bordado a mano juego $	84.—
FINISIMO juego de 4 piezas en batista bordado a mano, lo más fino $	92.00
SABANA de hilo, sencilla, de 200 por 300, el juego $	68.00

Y una infinidad de saldos en ropa de hilo, seda y algodón, puestos en baratura a precios nunca vistos.

SECCION PERFUMERIA

ESENCIA Narda París, el frasco $	15.00
ESENCIA Ideal Althar, el frasco $	15.00
ESENCIA Aurora, el frasco $	15.00
LOTION Marengo, frasco de lujo, el frasco $	9.00
COLONIA Atkinson, frasco chico, el frasco $	15.00
POLVOS "Primiale", perfume surtido, caja $	1.50
POLVOS "Hara", perfume surtido, caja $	3.00
POLVOS "Anthea", perfume surtido, caja $	5.70
AGUA de Colonia higiénica, frasco corriente, frasco $	2.50
AGUA de Colonia higiénica, frasco grande, frasco $	4.70
JABON Colonia, pan redondo, cada uno $	1.40
PASTA dentífrica en tubos "Primiale", tubo $	1.50
CEPILLOS para dientes, cada uno a $ 0.80 y $	1.60

LANA Y SEDA PARA TEJER

SEDA para tejer a palillo, lindos colores, el gramo $	0.07
LANA "Bruhs-Wool" blanca, madejones grandes, cada uno $	7.50
LANA "Jumpe-Wool" en todos colores, el madejón $	8.00
LANA "Teazle-Wool", colores de gran moda, madejón $	9.00
LANA Inglesa entera, varios colores, madeja $	1.80
LANA Inglesa partida, varios colores, madeja $	1.50

SECCION PAQUETERIA

HILO zurcir mercerizado, colores de moda, ovillo $	0.50
CINTA satinada de hilo, en colores, para tirante de ropa blanca, la pieza de 10 metros, cada una $	3.50
HUINCHA para ropa blanca, rollo $	1.00
BOTONES finos de nácar, docena $	0.20
ALFILERES de gancho, docena $	0.30
ALFILERES de acero, cajas de 50 gramos, caja $	1.20
BROCHES de presión, clase fina, docena $	0.10
SEDA Aurora negra para coser, carretilla $	1.00
HILO "Ancla" y "Llave" para coser y bordar a máquina, carretilla $	1.70
EXTRAFORT negro de seda, la pieza $	1.40
HORQUILLAS de ilusión, la caja de 72 horquillas, cada una $	0.30
PEINETAS para peinarse, buena clase, cada una $	1.40
PAPEL crepé en todos colores, rollo $	0.70
SERVILLETAS fantasía de papel, el ciento $	1.80

SECCION TIENDA

GABARDINAS de lana, negra y azul marina, ancho 1.40 centímetros, metro $	19.00
SARGA de lana, negra y azul marina, ancho 1.40 centímetros, metro $	19.00
POPELINA de lana, negra y azul marina, ancho 1.40 centímetros, metro $	18.00
GABARDINAS francesas de lana, todos colores, ancho 1.30 centímetros, metro $	16.80

SECCION GENEROS BLANCOS

CREA Italiana, lo mejor, medio hilo, ancho 2 metros, metro desde $	8.90
CREA de algodón, clase extra, ancho 1.80, metro $	6.20
CREA de algodón, clase extra, ancho 1.60, el metro $	5.50
CREA de hilo italiana, ancho 2 metros (recién llegada) metro $	16.00
CREA italiana, ancho 2.40 metro, (recién llegada), metro $	19.00
GRANITE para servilletas, ancho 0.70, hilo puro, el metro $	10.80
GRANITE para manteles, medio hilo, ancho 2 metros, el metro $	18.00
DAMASCO para manteles, ancho 1.60, el metro $	9.00
BATISTA finísima especial para ropa interior, el metro $	2.90
MADAPOLAN finísimo especial para ropa interior, el metro $	3.80
BATISTA lo más fino, especial para ropa interior, metro 4.40, 4.60 y $	4.00
TARANTULLE blanco, especial para ropa interior, el metro $	5.00
TARANTULLE en colores, recién recibido, especial para ropa interior, el metro $	5.90
OPAL en colores, recién recibido, el metro $	4.60
VIYELAS de lana, lindos colores, el metro $	7.80
MOLETON blanco y colores, el metro $	3.60
CEFIRO italiano, calidad extra, especial para camisas y delantales, el metro $	3.50
BRILLANTINA muy fina, especial para ropa interior, el metro $	3.70
POPELINAS clases extra, especial para camisas, metro desde $	5.20
BATISTAS de hilo, calidad superior, el metro desde $	9.00
IRLANDA de hilo, lo mejor, el metro desde $	9.00
BRETAÑAS de hilo, calidades escogidas, el metro desde $	9.00
CLARIN de hilo, lo más, fino, el metro desde $	9.00

SECCION TAPICERA

HULE blanco para mesa, clase extra, afranelado, ancho 1.40 metro, el metro $	10.50
HULE blanco para mesa con guarda, clase extra afranelado, el metro $	9.80
LINOLEUM inglés Lancaster, guarda, el metro $	6.00
BRIN de hilo para escala, el metro $	5.80
CRETONAS, un lindo surtido, metro $	4.20
ESPARTRIX para sombreros, muy buena clase, metro desde $	2.70

Además ofrecemos brocatos, felpas, etc., etc., y todo artículo para Tapicería a precios de gran baratura.

SECCION ENCAJES Y BORDADOS

TIRAS bordadas en rico madapolan y en gasas, orilla, ancho 4 ctms. la pieza de 4 1|2 metros, c|u. $	3.50
TIRAS bordadas en rico madapolan y en gasas, orilla ancho 7 centímetros, la pieza de 4 1|2 metros, c|u.	3.70
TIRAS bordadas en rico madapolan y en gasas, o rilla ancho 7 centímetros, la pieza de 4 1|2 metros, c|u.	3.90
TIRAS bordadas en rico madapolan y en gasas, orilla ancho, 9 centímetros, la pieza de 4 1|2 metros, c|u.	5.50
TIRAS bordadas en rico madapolan y en gasas, recorte ancho, 2 centímetros, la pieza de 4 1|2 metros, c|u. $	2.—
TIRAS bordadas en rico madapolan y en gasas, recorte ancho, 3 centímetros, la pieza de 4 1|2 metros, c|u. $	3.50
TIRAS bordadas en rico madapolan y en gasas, recorte ancho, 4 centímetros, la pieza, de 4 1|2 metros, c|u. $	5.50
BORDADOS anchos, especiales para vestiditos de niñitas y combinaciones, ancho 30 centímetros, metro $	5.50
BORDADOS anchos especiales para vestiditos de niñitas y combinaciones, ancho 35 centímetros, metro $	6.50
ENCAJES bolsillo legítimos hechos a mano:	
Orilla ancho 1 1|2 centímetros metro $	1.20
Orilla ancho, 2 centímetros, metro $	1.40
Orilla Ancho, 3 centímetros, metro $	1.70
Orilla ancho 4 centímetros, metro $	2.—
Orilla ancho, 8 centímetros, metro $	3.—
Orilla ancho, 10 centímetros, metro $	3.40
Orilla ancho, 13 centímetros, metro $	4.—
Recorte ancho, 2 centímetros, metro $	1.20
Recorte ancho, 3 centímetros, metro $	1.80
Recorte ancho, 4 centímetros, metro $	1.90
APLICACIONES Irlanda legítimas hechas a mano, 4x4, c|u. $	0.70
APLICACIONES Irlanda legítimas hechas a mano, 9x9, c|u. $	1.—
ENCAJES imitación malla de hilo, especiales para Estores y Visillos:	
Orilla, ancho 5 centímetros, metro $	1.20
Orilla ancho 10 centímetros, metro $	1.80
Orilla ancho, 15 centímetros, metro $	2.60
Orilla ancho 23 centímetros, metro $	3.90
Recorte ancho 5 centímetros, metro $	1.20
Recorte ancho 10 centímetros, metro $	1.80
Recorte ancho 20 centímetros, metro $	2.70
Recorte ancho 30 centímetros, metro $	3.70
APLICACIONES imitación Malla de Hilo, 10x10, c|u. $	0.50
APLICACIONES imitación Malla de Hilo, 20x20, c|u. $	0.70
APLICACIONES imitación Malla de Hilo, 24x18, c|u. $	1.—
APLICACIONES imitación Malla de Hilo, 33x20 c|u. $	1.50
APLICACIONES imitación Malla de Hilo, 35x24, c|u. $	1.80
APLICACIONES imitación Malla de Hilo, 30x30, c|u. $	1.90
ENCAJES Valencianas de Hilo en color marfil, especiales para ropa blanca fina, garantidos que resisten el lavado y aplanchado:	
Orilla ancho, 3 centímetros, la pieza de 4 1|2 metros $	3.30
Orilla ancho, 4 centímetros, la pieza de 4 1|2 metros $	3.80
Orilla ancho, 5 centímetros, la pieza de 4 1|2 metros $	4.20
Orilla ancho, 6 centímetros, la pieza de 4 1|2 metros $	5.20
Orilla ancho, 7 centímetros, la pieza de 4 1|2 metros $	5.70
Orilla ancho, 8 centímetros, la pieza de 41|2 metros $	6.90
Recorte ancho, 1 1|2 centímetros, pieza $	1.40
Recorte ancho, 2 centímetros, pieza $	1.60
Recorte ancho, 2 1|2 centímetros, pieza $	2.—
Recorte ancho, 3 1|2 centímetros, pieza $	3.—
ENCAJES de hilo Italiano, legítimo	
Orilla ancho, 2 centímetros, la pieza de 9 metros $	2.60
Orilla ancho, 2 1|2 centímetros, la pieza de 9 metros $	3.20
Orilla ancho 3 centímetros, la pieza de 9 metros $	4.—
Orilla ancho, 41|2 centímetros, la pieza de 9 metros $	5.40
Orilla ancho, 7 centímetros, la pieza de 9 metros $	7.90
Recorte ancho, 3 centímetros, la pieza de 9 metros $	3.20
Recorte ancho, 5 centímetros, la pieza de 9 metros $	4.50
Recorte ancho, 7 centímetros, la pieza de 9 metros $	7.50

SECCION CAMISERIA

CUELLOS almidonados sencillos o dobles, todos modelos y numeración, a elegir, c|u. $	1.20
CUELLOS semi-sueltos, clase extra, c|u. $	2.80
CUELLOS semi-sueltos de fantasía c|u. $	0.80
CAMISAS fantasía, con un cuello, c|u. $	9.—
CALZONCILLOS cortor blancos, c|u. $	6.—
CALZONCILLOS cortor color fantasía c|u.	8.—
PIJAMAS en Viyela de lana, última novedad, c|u.	56.—

SECCION BONETERIA PARA HOMBRES

CAMISETAS y calzoncilols afranelados clase extra, c|u.	12.—
CAMISETAS de hilo blancas, c|u. $	6.90
CALCETINES algodón, color y negro, par	2.—
CALCETINES mercerizados en color, calados, par $	3.60
CALCETINES hilo mercerizado, color o negro, par $	4.—
CALCETINES hilo, negros, con flecha, par $	4.50
CALCETINES pura lana, color o negro, par	6.60
CALCETINES lana tejidos a palillo, par $	7.40
CALCETINES de seda en colores (seda natural) muy fina, par $	8.—
LIGAS clase extra, $ 7, 6, 4.50 y $	2.20
SUSPENSORES elásticos calidad superior, par	3.20
GUANTES de lana, tejidos, par	7.80
GUANTES de cuero café, muy buenos par $	9.—
GUANTES de cuero marca 'Perin' par $	20.—
PAÑUELOS de algodón, blancos, c|u. $	0.80
PAÑUELOS de color fantasía, c|u. $	1.50
PAÑUELOS "Pirámide", nuevos dibujos c|u.	2.40
CINTURONES de goma, todas marcas, c|u. $	2.60
PARAGUAS de algodón buena clase, c|u. $	14.50
BASTONES última moda, a elegir, c|u.	15.—

SECCION ARTICULOS PARA TOILETTE CABALLEROS

HOJAS Gillette, paquete 10 hojas, a $	7.60
HOJAS Ever Ready, paquete 6 hojas, a $	3.80
HOJAS Italianas, la mejor, paquete 12 hojas, a	7.—
MAQUINA Gillette en estuche con 1 hoja, c|u	6.40
MAQUINA Gillette dorada, en estuche con 1 hija, c|u.	8.60
MAQUINA Ever Ready en estuche con 8 hojas, c|u.	8.—
NAVAJAS muy finas "Solingen", c|u. $	7.—
ESPEJO de metal especial para viajes, c|u.	2.80
TACITA de metal para el jabón, c|u. $	0.70
HISOPO para afeitar, c|u. $	1.20
JABON en polvo, paquete $	0.50
JABON eu barras para la barba c|u. $	3.30

SECCION FARMACIA

CABEZA de amapola, kilo $	11.—
ALHUCEMA flores, kilo $	10.—
CAÑA fístula, kilo $	5.—
CASCARA sagrada, kilo $	8.20
COLOMBO raíz, kilo $	6.40
VALERIANA, raíz $	8.20
MANZANILLA Italiana, kilo $	9.50
FLORES pectorales, kilo $	11.70
TILO italiano, kilo $	6.—

Todas estas yerbas son importadas de Ulrich en paquetes originales de 1 kilo.

LATITAS de creolina de un kilo, el mejor desinfectante, c|u. $	2.—
MAMADERAS Soxlher, c|u. $	1.20
IRRIGADORES de fierro enlozado, importados, completos, de 1 litro, c|u. $	8.50
IRRIGADORES de fierro enlozado, importados, completos de 2 litros c|u. $	10.—
IRRIGADORES de vidrio de 2 litros completos, c|u. $	14.50
TERMOMETROS clínicos a $ 2, 3 y $	5.—
JERINGAS uretrales, c|u. $	1.40
TUBOS de ensaye, c|u. $	0.15
EMBUDOS de vidrio, desde 1.25 a $	3.60

SECCION ABARROTES

Por falta de espacio no alcanzamos a detallar los numerosos artículos de esta Sección en Licores, conservas, arroces, café, azúcar y té, etc, que hemos puesto a precios más bajos que ninguna otra baratura, y rogamos a nuestra clientela y al público comprador visitar dicha sección y preguntar los precios, para convencerse de la enorme ventaja que ofrecemos en los 4 días de esta gran baratura por artículos de primera necesidad, escogidos y revisados. Venga y se convencerá de que se trata de una verdadera realización y no de réclame.

SECCION FERRETERIA

OLLAS negras con aro de 12 a 32 centímetros desde c|u $	7.20
OLLAS azules con aro de 12 a 36 centímetros desde c|u $	5.90
CACEROLAS negras con asa 10 a 32 centímetros desde c|u $	8.05
CACEROLAS azules con mango 10 a 22 centímetros desde c|u $	3.60
TETERAS azules para agua de una y dos piezas de 14 a 28 cents. desde c|u $	7.40
TETERAS blancas p. té de 1|2, 3|4, 1 1|2 y 2 litros desde, c|u $	8.40
AZUCAREROS blancos de 10 a 18 centímetros desde, c|u $	7.20
CAFETERAS blancas y de color 1|2, 3|4 y 1 litro, c|u $	10.60
CAFETERAS para servir café de varios tamaños, desde, c|u $	9.20
LECHEROS con tapa, varios tamaños desde, c|u $	4.60
HERVIDORES leche, varios tamaños desde, c|u $	15.30
CUCHARONES enlozados de 9 y 10 centímetros desde, c|u $	1.60
PANERAS decoradas, enlozadas, c|u $	6.10
TAZAS para moldear dulces, c|u $	1.80
SERVICIOS para té con 5 piezas desde, c|u $	48.20
SERVICIO lavatorios, bonitos surtidos	

LOZA PARA FUEGO

BUDINERAS ovaladas blancas y de colores desde, c|u $	5.50
BUDINERAS redondas desde, c|u $	4.90
DULCERAS ovaladas redondas, en color blanco y marrón desde, c|u $	10.40
COCOTERAS con o sin mango, desde, c|u $	1.60
MOLDES para dulces, varias formas y tamaños desde, c|u $	1.30
BOTELLAS para agua caliente, de 1, 2 y tres litros desde, c|u $	14.—

ALUMINIO ITALIANO

OLLAS con asa, 24 a 30 centímetros desde, c|u $	18.20
CACEROLAS con mango de 20 a 26 centímetros desde, c|u $	17.45
OLLAS con aro de 18 a 28 centímetros desde, c|u $	18.—
ASADERAS de 32 centímetros desde c|u $	8.35
BAÑO MARIA de 20 y 22 centíme-	
VASOS ovalados, especiales para colegiales. c|u $	2.10
VASOS plegadizos, en cajas de cartón y aluminio desde, c|u $	1.60
PLATOS para huevos de 18 a 24 centímetros desde, c|u $	2.80
EXTENSO surtido de budineras, moldes, etc, etc., a precios rebajados,	

SECCION VARIOS

ANAFES "Primus" y cocinas a parafina "Flame Blue" también a precios rebajados.

PAPEL toilette. rollo de 650 pliegos, el rollo $	0.90
ESCOBILAS para calzado desde, c|u $	1.10
BETUN para calzado, negro, amarillo y café desde $	0.30
CERA para piso natural y caoba desde (el tarro) $	3.—
CERA en panes para piso, el pan $	6.40
PAÑOS para piso desde, c|u $	1.50
PLATOS de madera, para rebanar pan desde, c|u $	10.50
CUCHILLOS para cortar pan, c|u $	2.10
TABLAS para cortar carne, tamaños surtidos desde, c|u $	3.30
CORTADORES "Rapid" para cortar verdura desde, c|u $	3.55
SERVICIO madera para ensalada desde, c|u $	2.20
CAJAS de madera especiales para especies desde, c|u $	3.60
HULEROS para mesa, varios tamaños, desde $	5.—
MASOS para carne desde, c|u $	4.—
PRENSAS para papas N.o 1 y 2 desde, c|u $	6.40
PANERAS decoradas, colores escogidos desde, c|u $	6.10
VARIADO surtido en tamaños y formas, en cajas de loza para especies	
PISOS de loza para copas, botellas vineras y para agua desde, c|u $	1.15
PORTA-papel higiénico desde, c|u $	2.60
LIMPIADORES del hogar "Old English". el tarro $	1.95
COMPLETO surtido en moldes para corta galletas desde $	9.40
POLVOS para engordar aves de corral, el saco $	4.—
ANILLOS para servilletas desde, c|u $	1.20
BANDEJAS de madera y metal, coladores, batidores, ruleta para mesa, tirabuzones, cortadores de masa, sacabocados, etc., todo le llamará la atención por su buena calidad y precio conveniente.	
CUCHILLOS para cocina, desde, c|u $	3.50
CUCHARAS y tenedores de fierro estañado, desde, c|u $	0.55
TENEDORES de buen metal, c|u $	0.90
CUCHILLOS mango de aluminio, c|u $	2.—
LAMPARAS de carburo decoradas, c|u $	23.—

ESMALTES, PINTURAS Y BARNICES

PINTURA preparada interior "Cementono" en tarros de 1|2 y 1 galón desde, c|u $	10.60
PINTURA "Protecto Metal", especial para proteger techos de fierro, de la humedad. el galón $	19.25
PINTURA para piso, tarro desde, $	11.95
ESMALTE resiste calor, especial para motores, el tarro $	9.60
PINTURA blanca brillante "Rocalina" el tarro $	8.80
ESMALTE colores surtidos, el tarro desde $	3.—
BARNICES en colores surtidos, tarro desde $	2.75
ESMALTE negro para fierro, tarro, $	2.20
PINTURA preparada "Pompellón" tarro de 1|2 kilo $	1.30

SECCION PLAQUEES

JARROS de plaquée para agua, desde, c|u $	30.—
FLOREROS de plaquée con parte de cristal desde, c|u $	9.—
BOTELLAS para velador con parte de plaquée desde, c|u $	9.60
PORTA cubiertos de plaquée, desde, c|u $	1.50
PORTA cubiertos de plaquée, 3 figuras desde, c|u $	2.50
ANILLOS lisos para servilletas, desde c|u $	4.—
ANILLOS con figura para servilletas, desde, c|u $	6.40
ENCENDEDORES de plaquée desde, cada uno $	20.—
VASOS de plaquée desde, c|u $	7.60

SECCION CUCHILLERIA

OFRECEMOS a nuestra distinguida clientela, cuchillería completa compuesta de las siguientes piezas: 12 cuchillos para mesa, 12 tonedores, 12 cucharas, 12 cucharitas para postre, 12 tenedores para idem, 12 cucharas para postre, 12 cucharitas para té, una cuchara para guiso y un cucharón para sopa, las 86 piezas en $	180.—

ELECTRICIDAD

PLANCHAS eléctricas de 1.a clase con pie a $ 35, 29 y	
ANAFES eléctricos, 3 contactos a $	
ANAFES eléctricos, 2 contactos a $	
LAMPARAS FORMA PLATO $	
ARAÑAS de 3 luces a $	
LAMPARAS bronce, 3 luces $	
LAMPARAS de velador pie plegable, de bronce desde $	
AMPOLLETAS con pantallas verde, en pequeño saldo, $	
PILAS secas 1|2 volts, a $	
ALAMBRE para campanillas rollo de 50 metros, $	
CORDON doble de algodón rollo de 60 metros $	
LINTERNAS eléctricas de bolsillo desde c|u $	

RADIO

FONOS completos, dobles, a $	
RECEPTORES a galena $	
RADIOTRONES 201-A $	
RADIOTRONES W-D-11 $	
RADIOTRONES W-D-12 $	
RADIOTRONES U-V-199 $	
PILAS Columbia y Evereday para placas de 22 1|2 volts $	
PILAS filamento metálico, de 1 1|2 v., a $	
GALENAS, desde $	
CABLES 7 hebras, para antena, el kilo $	

SANITARIOS

SALA de baño, compuesta de 1 baño fierro enlozado con 2 llaves, 1 lavatorio con pedestal o consola de fierro, 1 califont a leña o un calentador a gas de cobre pulido, una lluvia con una llave niquelada, 1 botiquín con luna ovalada o cuadrangular, divisiones interiores de cristal, 1 piso laqué blanco, una repisa de cristal, un toallero niquelado y un termómetro de baño, 9 piezas, en $	
TOALLEROS niquelados, a $	
ASIENTOS laqué para colocar en el baño $	
TOALLEROS laqué, blancos $	
PORTAPAPEL higiénico $	
PISOS blancos, a $	
ESPEJOS luna biselada, con marco laqué, en $	

SECCION LOZAS

PLATOS hondos y extendidos, loza inglesa, cada uno $	
PLATOS hondos y extendidos, loza inglesa, cada uno $	
PLATOS hondos semi porcelana, con filete de oro, cada uno $	
PLATOS extendidos, semi porcelana, con filete de oro, cada uno $	
PLATOS hondos, semi porcelana, para postre, con filete de oro, cada uno $	
PLATOS extendidos, blancos, para postre, cada uno $	
PLATOS para dulce, cada uno $	
ENSALADERAS de loza inglesa, desde $ 8.40, a $	
SOPERAS de loza inglesa, desde 26.30, a $	
GUISERAS de loza inglesa, desde $	
TAZAS calderas blancas, desde 1.60, a $	
SERVICIOS para té de loza inglesa, con bandeja y 9 piezas, a $	
SERVICIOS para té de porcelana con guarda azul y 9 piezas, a $	
JARDINERAS de loza inglesa, con decorados, desde $	
TAZAS para té de loza inglesa, blancas, a $	
TAZAS para té porcelana, con guarda azul $	
TAZAS para té loza inglesa, con guarda rosada, a $	
TAZAS para desayuno con filete de oro, semi porcelana $	
TAZAS para té con filete de oro, de semi porcelana $	
TAZAS para café con filete de oro, semi porcelana $	
TAZAS blancas de loza inglesa, para café $	
SERVICIOS para té con bandeja y 4 piezas, a $	
SERVICIOS para té loza inglesa, con bandeja y 15 piezas, a $	
SERVICIOS de lavatorios, con 5 piezas $	
GALLETEROS y bomboneras de loza, en colores de fantasía, ofrecemos desde el bajo precio de $ 2, a $	

SECCION CRISTALERIA

COPAS para vino en vidrio blanco c|u. $	
COPAS para vino en vidrio blanco c|u. $	
COPAS para vino tinto, grabadas c|u. $	
COPAS para vino tinto cristal cortado $	
COPAS para vino blanco, color verde $	
VASOS cerveceros, cristal cortado c|u. $	
VASOS lisos, para agua c|u. $	
VASOS lisos, para vino c|u. $	
VASOS para vino, forma barril c|u. $	
JARROS para agua, de 1 litro c|u. $	
JARROS de 2 litros, para agua c|u. $	
BOTELLAS de 1 litro, para agua c|u. $	
BOTELLAS para agua, de 2 litros c|u. $	
BOTELLAS para velador, desde $ 5.50 a $	
AGUAMANILES blancos c|u. desde $	
AZUCAREROS en vidrio Val St. Lambert, c|u. $	
COMPOTERAS en vidrio Val St. Lambert, c|u. desde $	
ENSALADERAS en vidrio Val St. Lambert c|u. desde $	
PLATOS para dulce, desde c|u. $	
COPAS para vino, cristal Val St. Lambert c|u. $	

Liquidamos un variado surtido en servicio de cristalería de diferentes modelos a precios muy reducidos.

SECCION ARTICULOS RELIGIOSOS

IMAGENES surtidas de 20 ctms $	
IMAGENES surtidas, de 30 ctms. $	
IMAGENES surtidas, de 40 ctms. $	
IMAGENES surtidas, de 50 ctms. $	
IMAGENES surtidas, de 75 cmts. $	
ANGELES adoradores, de 20 ctms. $	
ANGELES adoradores, de 40 ctms. $	
LIBROS de misa, para niños, en colores surtidos. $	
CALVARIOS completos, con 4 piezas $	
ESCAPULARIOS del Carmen y Sagrado Corazón, c|u. $ 0|30; la gruesa $	
LIBROS de misa, tapa de chagrí $	
MANUAL de la Pasión, desde $	
FLORES de la Pasión desde $	
DETENTES de aluminio, p. puertas $	
VELAS para la noche, $ 0.30, la caja $	
ESTAMPAS p. libros, el ciento, desde $	
ESTAMPAS para cuadros, desde $	
MEDALLAS surtidas, de aluminio, c|u. $ 0.10, la gruesa $	

Además ofrecemos Casullas, Cálices, Copones y Custodias.

Todos los artículos de esta Sección puestos en liquidación, no se cambian ni se devuelven.

NOTA. — Avisamos muy especialmente a
tra clientela en aprovechar esta buena
nidad, ya que en esta liquidación puede
tirse de mercaderías en general a preci
precedentes en las baraturas.

FRATELLI CASTAGNETO - Alameda esq. San Martí

Sobre una presentación al Consejo de Educación Primaria

Señor Director de "La Nación":

Le rogamos quiera publicar en su acreditado diario las siguientes líneas:

"La Unión" de Valparaíso en su edición de ayer, publica una presentación del Visitador de Escuelas de Quillota y Limache, señor Liberato Aedo, en que solicita garantías del Consejo de Educación Primaria, y alude en términos incalificables a la acción de la Junta Ejecutiva de la Asociación General de Profesores de Chile, a cuyos miembros pide responsabilizar.

Aunque estimamos que, la presentación del señor Aedo ni siquiera será considerada por el Consejo en vista de los términos groseros en que está concebida, dejamos constancia de los siguientes hechos:

1.o El Consejo de Educación Primaria, en una de sus últimas sesiones, designó en calidad de Visitador extraordinario al señor Ramón López Pinto, para que se traslade a Quillota a investigar las incidencias desarrolladas en esa jurisdicción;

2.o Reproducimos el siguiente certificado expedido por el Juez de Quillota:

"Certifico que existe en este Juzgado una querella criminal de don Carlos Jeldes contra don Liberato Aedo por injurias, fundada en un artículo firmado por Aedo y publicado en "El Mercurio"; y que Aedo reconoció que esa publicación había sido hecha por él. La causa está en prueba.— Quillota, 24 de Marzo de 1926.— Juan M. Romo, secretario".

Luis Gómez Catalán, presidente. —Rubén O'Quinghton, secretario.

SESION DE LA JUNTA EJECUTIVA

Mañana Lunes celebrará sesión la Junta Ejecutiva en el nuevo local, Delicias 357. La sesión se efectuará a las 5.30 de la tarde.

«Los emolumentos que el Estatuto ha fijado al Magisterio

MAS QUE MEZQUINOS E INGRATOS SON IRRISORIOS Y DESALENTADORES LASTIMANDO SU DIGNIDAD".— INTERESANTE ESTUDIO HECHO POR EL PROFESOR DON LUIS GALECIO

Publicamos a continuación un interesnate estudio hecho por el profesor don Luis Galecio, sobre la situación del profesorado secundario dentro del Proyecto de Estatuto Administrativo.

"La reducción de sueldos al personal de la enseñanza secundaria (y enseñanza en general) se desea hacer, según el Estatuto Administrativo, sin miramientos de ninguna especie, sin ninguna consideración. Parece que sólo hay un punto de vista: saldar el déficit muy principalmente con los sueldos del profesorado. Bien se podría creer que los aumentos han sido extraordinarios. No hay tal. Hagamos cálculos:

Con 1 año de servicio, 23 por ciento de aumento por ley 479.

Con 10 años de servicios, 30 por ciento de aumento por ley 479.

Con 15 años de servicios, 36 por ciento de aumento por ley 479.

Con 20 años de servicios, 33 por ciento de aumento por ley 479.

Con 30 años de servicios, 42 por ciento de aumento por ley 479.

¿Hay abusos en estos tantos por cientos de aumentos? Los sueldos antiguos eran reducidos. La verdad es que casi todas las reparticiones públicas han tenido un aumento superior. Para corroborar este aserto no habría más que ampliar los cálculos.

Para confeccionar el Estatuto Administrativo, no se han hecho estudios comparativos, ni con la antigua situación precaria que duró hasta más allá de la mitad del año 1925, ni con la situación actual que goza el profesorado por la ley 479. Y decimos que dicho estudio comparativo no se ha hecho porque al haberse hecho no se habrían fijado los emolumentos que el Estatuto ha fijado. Son emolumentos más mezquinos, irrisorios; más que ingratos, desalentadores. No hay duda que lastima la dignidad del maestro.

A un viejo catedrático con 30 años de servicios (no debo hablar de 40 años) que ha tenido la delicada responsabilidad de modelar el alma del ciudadano, a un viejo catedrático con todo el peso de su alta misión social, se le asigna un sueldo de 18.000 pesos al año, es decir, mucho menos que el sueldo asignado a un joven capitán con requisitos (28.000 pesos), igual al de un más joven teniente primero de Marina (18.000 pesos). Aunque las comparaciones pueden ser molestas hay que hacerlas, son necesarias. No creo que las anotaciones que se apuntan puedan disgustar al joven capitán y al joven teniente. Creo, al contrario, que al fijar ellos su atención en dichos números, moverán la cabeza con noble reflexión. El maestro, en cambio, se morderá los labios con reflexiones de profundo desaliento.

Nos apoyaremos en cálculos matemáticos para demostrar con claridad meridiana que se pretende dar al profesorado un golpe de orden económico (y por consecuencia de orden moral) de tal naturaleza que equivale a un perfecto Knok-out.

Comparando la situación que tiene actualmente el profesorado por ley 479 con la que le promete el Estatuto, tendríamos las siguientes disminuciones:

	A $ 500 h.	A $ 450 h.	A $ 400 h
Con 1 año de servicio	16.66 %	25.— %	33 %
Con 10 años de servicios	23.— "	30.— "	33 "
Con 15 años de servicios	27,77 "	35.— "	42 "
Con 20 años de servicios	27,25 "	34.— "	41 "
Con 30 años de servicios	37,5 "	43,75 "	50 "

No digamos que estos tantos por cientos de disminución son subidos, digamos claramente que son desconcertantes.

Para un mejor convencimiento de la grave situación que pesa sobre el profesorado, veamos cómo el Estatuto se relaciona con la antigua situación precaria del maestro, haciendo tabla rasa de la situación actual que pudo lograr después de grandes esfuerzos:

	A $ 500 la hora	A $ 450 la hora	A $ 400 la hora
Con 1 año de servicios	2,5 % aumento	7,6 % disminu.	18 % disminu
Con 10 años de servicios	0,4 " aumento	9,5 " disminu	19 " disminu
Con 15 años de servicios	1,2 " disminu.	11.- " disminu.	21 " disminu
Con 20 años de servicios	2,6 " disminu.	12.- " disminu.	22 " disminu
Con 30 años de servicios	10.- " disminu.	24.- " disminu.	28 " disminu

Y fijémonos bien, estos tantos por cientos de disminución son con respecto a la situación antigua que al maestro le era duro soportar.

Esto no es todo. Con el Estatuto se destruye por completo la carrera del profesorado. Los aumentos trienales que se gozan durante toda carrera se transforman en aumentos quinquenales, limitándose al 50 por ciento. Hay algunas inconsecuencias inexplicables que perjudican con la mayor injusticia a todo el personal docente y administrativo de la enseñanza. La jubilación vuelve a los 40 años.

Y para terminar, veamos cómo quedaría el magisterio secundario con la ley de Emergencia en que se proyecta disminuír un 25 por ciento del aumento:

Con 1 año de servicios tendría un sueldo de	$ 12.725
Con 10 años de servicios tendría un sueldo de	17.623
Con 15 años de servicios tendría un sueldo de	20.149
Con 20 años de servicios tendría un sueldo de	21.5
Con 30 años de servicios tendría un sueldo de	26.64

Estos sueldos son con el máximum de horas de clase que permite la ley 479 en vigencia. N son excesivos, son simplement prudentes, son aceptables. No ha duda que el proyecto más justo e el de Emergencia que el Comit de la Cámara de Diputados ha elaborado.

Santiago, Marzo 27 de 1926. — Luis Galecio M."

Estudiante a Euro

En el va
"Orcoma", q
sale de Valpar
so esta sema
parte a Ingla
rra el joven b
chiller Sr. Ge
mán Harneck
Jensohke, do
de iniciará s
estudios de i
geniería electr
mecánica. D
ahí pasará
Alemania, donde terminará su
estudios. El señor Harnecker
un aventajado estudiante, del cu
se espera un aprovechado prof
sional. Es hijo del distinguido i
geniero don Luis Harnecker.

CHINOSOL

PARA LOS VIAJANTES

Como precaución conviene tener a mano un tuvo de Chinosol. Una tableta es suficiente para destruír los microbios del agua. Cada vez que se precise lavarse, ya sea en el vapor o tren, disuélvase en la taza del lavatorio una pastilla de Chinosol, y así se evitará de contraer enfermedades contagiosas. Una solución chinosolada aplicada a manera de compresas sobre la herida, es suficiente para estancar la sangre y a la vez para desinfectar la herida. Una tableta de Chinosol disuelta en un litro de agua hervida, sirve como agua dentífrica, porque desinfecta efectivamente la dentadura, encías, mucosa, etc., evitándose así de contraer la grippe y catarros. Chinosol (a base de oxiquinolina purísima) es un desinfectante que no es irritante ni venenoso. Se vende en todas las Boticas y donde Daube y Cía.

REGALOS

Librería "LA CORONA"

San Antonio N.o 226

La Neuralgia es un tormento.

MENTHOLATUM

eficaz e inofensivo, está al alcance de todos.

Siempre Imitado: Nunca Igualado

Base: Mentol, Alcanfor y Acido Bórico.

COMPAÑIA DE SALITRES Y FERROCARRIL DE AGUA SANTA

CITACIONES A JUNTAS GENERAL ORDINARIA Y EXTRAORDINARIA

Por orden del Consejo Directivo, se cita a los señores Accionistas a Junta General Ordinaria para el Martes 30 del actual a las 3 P. M. en la Oficina de la Compañía, Prat 192, con el fin de darles cuenta de la Memoria y Balance correspondiente al segundo semestre de 1925.

Igualmente, por orden del Consejo Directivo, y de acuerdo con los Estatutos Sociales, cítase a Junta General Extraordinaria de Accionistas para el mismo día Martes 30 del actual, a las 3.15 P. M., en la oficina de la Compañía, Prat 192, con el objeto de pronunciarse sobre la conveniencia de adquirir nuevos terrenos salitrales de los que el Gobierno luego sacará en subasta pública y, en consecuencia, requerir la autorización necesaria de los señores Accionistas.

Para los efectos de las Reuniones y del Dividendo N.o 96 de CINCO CHELINES (5) por acción, acordado por el Directorio, quedará cerrado el Registro de Accionistas desde el [illegible] del actual hasta el 2 de Abril inclusive.

El pago del Dividendo se hará desde el 1.o de Abril en moneda corriente, por el Banco A. Edwards y Compañía en sus Oficinas de Valparaíso y Santiago; los accionistas que deseen su Dividendo en letras sobre Londres, se servirán avisarlo por escrito a la Gerencia antes del Jueves 25, siendo entendido que no se extenderán letras por sumas menores de £ 20.

Valparaíso, Marzo 15 de 1926.

JUAN E. LYON, Gerente

30—M

"EL ULTIMO VARON SOBRE LA TIERRA"

¿QUE SERA?

SOCIO

ADMITIMOS SOCIO CON $ 10,000

en negocio establecido en mejor situación central. Ramo sin competencia. Excelente local; arriendo muy barato. Clientela escogida desde hace ocho años. Damos y exigimos antecedentes de primera clase.

DATOS COMPLETOS:

CAMARA PREDIAL DE SANTIAGO

CALLE COMPAÑIA N.o 1065.—OFICINA N.o 25

Arriendo casas

RECIEN TERMINADAS, CON TODO CONFORT, ESTILO RESIDENCIA, DE DOS PISOS

Constan de dos grandes salones, comedor, dos salas, cinco dormitorios, tres piezas toilettes y piezas de servidumbre. Están situadas en uno de los mejores barrios, a un paso de República.

TRATAR:

ECHAURREN ESQUINA GAY

LA ELITE

Fábrica de PIELES Y SOMBREROS

161 - SAN DIEGO - 161

ENTRADA PARTICULAR -:- TELEFONO 2757

Los Nuevos Modelos en Pieles

que exhibiremos durante la presente semana llamarán la atención por su confección de exquisito gusto y elegancia

SEÑORA: NUESTRAS PIELES VAN DIRECTAMENTE DE LA FABRICA A SU PODER. NO TIENEN RECARGO DE PRECIOS. ROGAMOSLE SU VISITA

SELECTO SURTIDO EN CUEROS PARA ADORNOS

Propaganda La Nación.-

RECOMENDAMOS

a usted nuestro DEPARTAMENTO DE SOMBREROS. Hay el más selecto :: :: :: :: surtido en :: :: :: ::

Paño, fieltro, terciopelo, etc., etc.

— NOTA —

Nuestra fábrica cuenta con grandes talleres, atendidos por expertos operarios para transformar y limpiar toda clase de pieles.

PRECIOS MODICOS

SOLICITUDES DE INDULTO AL GOBIERNO POR INFRACCIONES A LA LEY DE ALCOHOLES

PROVEIDAS NEGATIVAMENTE

La segunda edición de "Los Tiempos" de ayer, publicó una información sobre la solicitud presentada al Ministerio de Justicia solicitando indulto por penas que han tenido su origen en infracciones a la ley de alcoholes.

Agregamos en dicha información, que la Defensa Fiscal, en conocimiento de este hecho, había enviado al Ministerio de Justicia, la siguiente comunicación:

"Santago, 27 de Marzo de 1926.

En mi carácter de Jefe de la Defensa Fiscal de la Ley de Alcoholes, me permito dirigirme a US., a fin de poner en su conocimiento los antecedentes que existen en esta oficina sobre doña Inés Irarrázaval, que últimamente ha elevado al Ministerio de su digno cargo una solicitud, pidiendo el indulto de las penas a que ha sido condenada por nueve infracciones de la Ley de Alcoholes.

Durante el año ppdo., la señora Irarrázaval fué denunciada ciento sesenta veces por la policía a los diversos Juzgados del Crimen como infractora de numerosas disposiciones de la citada ley.

Además de los partes a que se refiere la petición de indulto, la solicitantes ha sido condenada el año 1925, entre otros, por los siguientes denuncios:

Por el parte N.º 79, a $ 500; por el 219, a $ 50; por el 320, a $ 80; por el 669, a $ 500; por el 837, a $ 500; y por el 541, a $ 500. Estos denuncios fueron pasados al 2.º Juzgado del Crimen.

El 3.er Juzgado la condenó por el parte 460 a $ 60, y por los partes 929 y 988 a $ 500 cada uno.

El 4.º, 5.º y 6.º Juzgados la han condenado también en repetidas ocasiones.

Durante el presente año, la policía ha denunciado ya 26 veces a la señora Irarrázaval, la que ha sido condenada a una multa de $ 500 por el 3.er Juzgado del Crimen.

Pongo estos antecedentes en conocimiento de US., a fin de que se sirva tomarlos en cuenta al resolver la petición de indulto presentada por doña Inés de Irarrázaval.

Dios guarde a US. — **Abel Saavedra**, Jefe de servicio."

EL MINISTERIO DE JUSTICIA NIEGA EL INDULTO SOLICITADO POR DOÑA INES IRARRAZAVAL

El Ministerio de Justicia, puesto en conocimiento de estos antecedentes, despachó un decreto, negando el indulto solicitado.

LA MAYORIA DE LOS SOLICITANTES DE INDULTO SON INFRACTORES CONSUETUDINARIOS DE LA LEY"

Pocos momentos después de firmado el decreto que denegaba el indulto pedido por doña Inés Irarrázaval, el Ministerio de Justicia, recibió esta nueva comunicación de la Defensa Fiscal de la Ley de Alcoholes:

Esta Jefatura dice respetuosamente a US. que, ha tenido conocimiento que numerosos comerciantes que se dedican al expendio de licor, han elevado o elevarán próximamente a la consideración del Ministerio de su digno cargo, solicitudes ecaminadas a obtener el indulto de las penas a que han sido condenados como infractores de la ley de alcoholes.

La ley de alcoholes, cuya defensa se ha confiado a esta Oficina, es una ley de interés nacional según lo expresan textualmente numerosas de sus disposiciones, y sólo aplicándola estrictamente, pueden obtenerse los altos fines de conveniencia pública para cuyo objeto fué dictada.

Por este motivo, esta jefatura cree de su deber hacer presente a Us que la concesión de indultos a los infractores de la ley de alcoholes puede acarrear gravísimas consecuencias, porque gracias a ella quedan sin efecto las penas impuestas a los comerciantes que fomentan el alcoholismo, violando las disposiciones de una ley destinada a combatir este vicio, cuya propagación envuelve un peligro evidente para el porvenir de la raza.

Por otra parte, la mayoría de los solicitantes de indulto, que son consuetudinarios infractores de la ley, tratan de sorprender la buena fe de los señores Ministros, acompañando a sus peticiones, documentos y certificados de buena conducta que, generalmente, están muy lejos de corresponder a la realidad de los hechos.

Como US. no puede conocer los antecedentes desfavorables a los solicitantes, antecedentes que se encuentran en esta Oficina, por llevarse en ella una estadística completa del número de los denuncios y de las condenas que ha tenido cada infractor, solicito respetuosamente de US. se sirva ordenar que se pida a esta Oficina, en cada caso particular, los antecedentes de la persona que solicita el indulto".

LA FABRICA NACIONAL DE GORRAS Y SOMBREROS ROSENBLITT

ES LA QUE FABRICA EL AFAMADO SOMBRERO

Hoy se inaugura el Club de Empleados de Correos

Y TELEGRAFOS

Como lo hemos anunciado, hoy a medio día se inaugurá el Club de Correos y Telégrafos, organismo social que, además de contar con la cooperación entusiasta de más de seiscientos socios, ha disfrutado hasta hoy y seguirá disfrutando en adelante, gracias a la nobleza e interés de sus finalidades, de todo el apoyo moral de la Dirección General de Correos y Telégrafos.

El Club cuenta con un elegante y cómodo local ubicado en Catedral 1111, esquina de Bandera y como lo decimos será inaugurado oficialmente por el Director General y sub-director del ramo, señores Joaquín Aguirre Luco y Silverio Brañas, respectivamente, que serán acompañados por los jefes de departamentos, los visitadores, los jefes de sectores y numerosísimos empleados de este servicio.

A ESTE ACTO QUE REVESTIRA ESPECIAL BRILLO, CONCURRIRAN EL DIRECTOR DEL RAMO, LOS JEFES SUPERIORES Y NUMEROSO PERSONAL DE ESTA REPARTICION

El almuerzo que se ofrecerá con este motivo, será uno de los números del programa confeccionado para este efecto en el que figura además un gran baile, función de cine, etc. Fuera de la banda de Carabineros que amenizará el acto inaugural, habrá también otra orquesta.

Con agrado tomamos nota de que se han suprimido los discursos.

Hemos tenido oportunidad de visitar el local del Club, dejándonos una grata impresión; sus salones amoblados con cierto lujo, son amplios y cómodos. El departamento de señoras está arreglado con buen gusto y ofrece todas las comodidades para que están destinados.

Los demás servicios están instalados en igual forma.

CULTO

LAS FIESTAS DE HOY DOMINGO DE RAMOS

LA PROCESION EN LA CATEDRAL SEGUIRA POR CATEDRAL HASTA BANDERA PARA TERMINAR CON EL CANTO DE LA PASION Y LA PONTIFICACION DEL NUNCIO APOSTOLICO

Hoy continúan las fiestas con que los católicos celebran la Pasión y Muerte de N. S. J. y que llevan el nombre de Semana Santa.

En efecto, el Domingo de Ramos, constituye una de las fiestas más solemnes con que los católicos conmemoran la entrada a Jerusalem, de Jesucristo.

Con este motivo, se celebrarán en todas las iglesias de Santiago misas y la bendición de las palmas.

EN LA CATEDRAL PONTIFICARA LA MISA EL NUNCIO

Especial relieve revestirá la misa que se realizará a las 10 de la mañana de hoy en la Catedral, donde pontificará el Nuncio Apostólico, Mons. Aloise Massella. Concurrirá el Cuerpo de Canónigos y Cabildo Eclesiástico y altas personalidades del clero secular.

Se hará la solemne bendición de las palmas, que se reparten en seguida a los fieles.

Se organizará una procesión que saldrá por la puerta principal de la Catedral para seguir por la calle del mismo nombre, hasta Bandera, para entrar por la puerta situada en esa calle.

Acto continuo se cantará La Pasión por tres sacerdotes, y allí pontificará el Nuncio Apostólico.

Parroquia de "Lo Negrete"

PARROQUIA DE LO NEGRETE. — Misa solemne y distribución de ramos.

ueves Santo. — Misa a las 9 de la mañana, procesión y exposición por todo el día. A las 4 P. M. Lavatorio y sermón por el distinguido orador Pbro. don Guillermo Viviani. A las 7 P. M. estaciones.

Viernes Santo. — A las 9 A. M. media misa y adoración de la Cruz A las 12 M. el ejercicio de las Tres Horas y sermn de Pasión. A las 7 P. M. Vía Crusis y Sermn de Soledad por el señor Viviani.

Sábado Santo. — A las 8 A. M. bendición del nuevo fuego Consagración de la Pila Bautismal y misa de Gloria.

Domingo de Resurreccin a las 10 A. M., misa solemne.

PIANOS "IBACH"

Librería "LA CORONA"

San Antonio N.o 226

EN OCAÑA SE ELEGIRA EL SUPERIOR DE LA ORDEN DE SANTO DOMINGO

HOY SE DIRIGE A BUENOS AIRES EL JEFE DE LA ORDEN EN CHILE, PARA SEGUIR A EUROPA

En la combinación trasandina de hoy partirá a Buenos Aires Fray Humberto Figueroa, quien de la capital argentina seguirá viaje a España, con el fin de asistir al Capítulo de la Orden de Santo Domingo, que se efectuará en Ocaña, para la elección de Superior de la mencionada Orden.

Acompañan en este viaje al P. Figueroa, el P. Agustín del C. Boock R. y el P. Domingo Baeza, de la misma Orden.

El viaje de estos religiosos responde, como dejamos señalado, a una importante misión, que la prestigiosa casa con que cuenta en nuestro país la ilustre Orden, ha encomendado a su talento y virtudes.

Durante la ausencia del M. R. P. Figueroa, asumirá el gobierno de la Orden en Chile, el P. Raimundo Mardones.

SE CANCELA UNA CONCESION PARA LA FABRICACION DE CALZADO EN LA PENITENCIARIA

El Ministerio de Justicia despachó ayer un decreto, por el cual se autoriza al Director del Tesoro para devolver a la firma Coudeau Calamez la suma depositada en garantía de su concesión para fabricar calzado en la Penitenciaría de Santiago.

Este decreto fué despachado después de considerarse que la firma Coudeau Camalez, había caducado en su concesión y retirado sus instalaciones de la Penitenciaría y no tenía deuda alguna con el Fisco o con los penados.

CURSO DE PERFECCIONAMIENTO PARA LOS PROFESORES DE CONCEPCION, ÑUBLE Y BIO - BIO

Durante la Semana Santa se verificará en la ciudad de Concepción un curso de perfeccionamiento para los profesores primarios de las provincias de Concepción, Ñuble y Bío Bío.

Este curso, que ha sido organizado por la Agrupación de Profesores de aquella ciudad, será dirigido por la distinguida educacionista señora Amanda Labarca Huberston.

Además de la señora Labarca, que tendrá a su cargo las clases de Psicología, harán clases las siguientes personas: doctora Co[illegible] Mayers, de Higiene; profesor don Carlos Keller, de Sociología; profesor don Daniel Navea, La Escuela Nueva; profesor don Luis Gómez Catalán, sobre la Organización de la Enseñanza Nacional, según los principios sustentados por la Asociación General de Profesores de Chile.

Según las informaciones recibidas de Concepción hasta este momento se han matriculado en el curso más de doscientos maestros de la región.

A los deportistas

El más completo surtido en artículos para premios y a los precios más económicos, ofrece

Simonetti y Fossati

SAN ANTONIO 36

PROPIEDAD CENTRAL EN DELICIAS

SE VENDE LA PROPIEDAD DELICIAS ESQ. DE SERRANO

1,000 METROS DE SUPERFICIE, BUEN EDIFICIO

PARA VERLA Y TRATAR, DIRIGIRSE A:

JORGE EYZAGUIRRE H.

1262 — AGUSTINAS — 1262

RETAZOS PIRINEOS

de 0.70 por 1.90, especiales para paltocitos, batas de casa, abriguitos, frazadas y muchas otras aplicaciones prácticas.

Gran Liquidación de Franelas crudas importadas

FRANELA CRUDA, importada, la pieza, $ 39.50; el metro	$ 1.95
FRANELA CRUDA, importada, la pieza, $ 44.80; el metro	2.20
FRANELA CRUDA, importada, la pieza, $ 46.80; el metro	2.60
FRANELA CRUDA, importada, la pieza, $ 49.80; el metro	2.90
FRANELA CRUDA, importada, muy gruesa, la pieza, 54 pesos 80 centavos; el metro	3.50
FRANELA CRUDA, importada, muy gruesa, la pieza, 59 pesos 50 centavos; el metro	3.80
FRANELA CRUDA, importada, muy gruesa, la pieza, $ 69; el metro	4.40
FRANELA CRUDA, importada, muy gruesa, la pieza, $ 79; el metro	4.80

CEFIROS y VICHYS para delantales, el metro, a.	1.90
FRANELAS CRUDAS, gruesas, el metro, a.	1.90
VIYELAS FINAS, en todos los colores, el metro, a. . . .	1.90
COTI PARA COLCHONES, el metro, a.	6.90
TOCUYO PARA SABANAS, plaza y media, el metro a. .	2.95
FRAZADAS FINAS dibujos escoceses, plaza y media, c/u. a	25.90
20,000 FUNDAS de fino lienzo, tamaño grande, cada una	1.90
CUATRO MIL SABANAS DE CREA CRUDA, cada una, a	6.90
TRES MIL QUINIENTAS SABANAS de crea inglesa, c/u. a	8.90
COLCHAS FINAS, blancas y colores, cada una, a.	19.80
CREA INGLESA, buena clase, el metro, a.	3.60
CREA MEDIO HILO, para plaza y media, el metro, a. . .	5.90
GRANITES PARA MANTELES, ancho 2 metros., 1.80 mt. y 0.75 mt., el metro a.	5.90

GRAN RECLAME

SARGAS PARA COLEGIALES, PURA LANA, el metro.	$ 7.90
PAÑOS EN TODOS LOS COLORES, ancho 140 centímetros, el metro.	9.80
LANAS ESCOCESAS, DIBUJOS MUY BONITOS, el metro	9.80
POPELINAS Y GABARDINAS PURA LANA, el metro	10.80
CRETONAS EN DIBUJOS DE NOVEDAD, el metro. . .	1.80
SATINES TODOS LOS COLORES, el metro.	2.60

Sedas

ESPUMILLAS, FULGURANTES, OTOMANES, POPELINAS EN COLORES DE MODA, el mt. desde. . . $ 16.80

1.000 PIEZAS de lienzo lavado de 1 yd. de ancho, piezas de 10 yds. $ 14.90 pieza

ALMACENES DE LIQUIDACIONES

DELICIAS 3035 CONFECCIONES: Gran liquidación de Delantales, Mamelucos de niño, Paletocitos de moletón. Batas de varias clases, todo a precios arrebatadores. ESTADO 135

EDUCACION

PROFESORES DE COLEGIOS PARTICULARES

En la última reunión se tomaron los siguientes acuerdos.

Efectuar las gestiones necesarias a fin de conseguir el pago de los meses de vacaciones; tomar not[illegible] los Liceos que no paguen estos meses, y obligar a los directores de establecimientos a que inscriban a su personal en la Caja de Empleados Particulares.

Escuela Nocturna para Obreros

En el local de la Escuela Superior N.o 13, calle Lillo 447, funcionará desde el 1.o del próximo mes una escuela nocturna para obreros, organizada por el Centro de Ex-alumnos del Instituto Andrés Bello. La matrícula está abierta hasta el 31, de 6 a 8 P. M. en el local de la escuela.

MANIFESTACION AL DOCTOR JAVIER RODRIGUEZ BARROS.— Con motivo de su viaje a Europa, el profesorado de la Escuela de Obstetricia y Puericultura, ofreció ayer una manifestación al doctor señor Javier Rodríguez Barros.

BECAS EN EL INTERNADO BARROS ARANA.— Reunida ayer la Comisión de Becas, para estudiar las solicitudes presentadas para optar a las vacantes que existen en el Internado Barros Arana, resolvió concederles becas a los siguientes alumnos:

Héctos Morello Lizama, Hugo Leiva Gofré, Raúl R. Ibáñez Villanueva, Jorge Soza Sotomayor, Enrique Anlon Renner, Raúl Lira Mandujano, Osvaldo Pinto Molina, Mario Bravo Guzmán, Héctor Casanova Ochoa, Rafael Santiagos Guzmán, Carlos Rozas Ponce, Gabriel Araya Kallens, Bernardo Harispe Martínez, Gastón Octavio Zamorano Azúa, Luis Brulé Goulart, Héctor Millán Adriazola, Mario Giugliano Ruzzi, Eduardo Saavedra Gangas, Carlos Verela Olivares, Gamaliel Núñez Núñez, Raúl Santander Vásquez, Vinicio Cádiz Penjean, Juan de la C. Vargas Oyarzún y Julio Enrique Mujica Cervantes.

La Comisión también resolvió recomendar al señor Ministro de Instrucción a los siguientes alumnos, para las vacantes que se produzcan en el año: don Osvaldo Melo, don Waldo Schonffeldt, don Humberto Contreras, don Edmundo Acuña, don Ernesto Frías, don Diego Peñailillo y don René Machuca.

UNIVERSIDAD DE CHILE. — Reparto de Diplomas. — El Lunes 29 del presente, a las 5 P. M. se verificará la entrega de diplomas de Bachilleres en Medicina y Bachilleres en Humanidades que han rendido sus pruebas últimamente.

Las estampillas para dichos grados deben entregarse en la Oficina de Títulos y Grados el Lunes de 10 a 12 A. M.

SORTEO PARA OPTAR AL BACHILLERATO EN HUMANIDADE. — El próximo sorteo se efectuará el Lunes 29 del actual a las 9 A. M.

JUNTA DE EDUCACION DE LA 4.a COMUNA. — Con asistencia de casi la totalidad de sus miembros celebró sesión ayer esta Junta. Se acordó intensificar el trabajo en favor del cumplimiento de la Obligación Escolar; citar a los directores de establecimientos educacionales para el Miércoles 7 de Abril, en la Escuela Normal J. Abelardo Núñez; enviar notas de agradecimiento a la Policía del Orden y solicitar la creación de una escuela nocturna industrial, para adultos.

SOCIEDAD INSTRUCCION POPULAR. — En conformidad a los Estatutos, cítase a asamblea general para hoy Domingo a las 10 de la mañana en el local de la Unión Comercial. La 2.a citación será a las 10.30 A. M.

La asamblea tiene por objeto elegir Directorio y oír la cuenta del presidente.

Se nos encarga recomendar la asistencia a todos los señores socios.

DE MESA
VITAL APOQUINDO
RADIOACTIVA
TELEFONO 151-PROVIDENCIA

EJERCITO y ARMADA

NUEVOS PILOTOS MILITARES. —En la Escuela de Aeronáutica Militar se ha concedido brevet de pilotos de la categoría "B", a los capitanes señores Florencio Gómez y Alfredo Fuentes, y a los tenientes Manuel Labarca, Arturo Herera y Oscar Silva.

OFICIALES DE MARINA QUE DEJARAN LA ESCUELA DE AVIACION.—En virtud de un decreto Ministerial, firmado ayer, los siguientes oficiales de la Armada de Guerra, que se encontraban en la Escuel ade Aviación perfeccionando sus estudios de aeronáutica, pasarán a disposición del Ministerio de Marina.

Teniente 1.o Herbert Yulton, Dario Mujica y Piloto 1.o Augusto Alcayaga.

NOMBRAMIENTOS DE COMANDANTES DE BATALLON. — En la mañana de ayer se han extendido los siguientes nombramientos de comandantes de batallón.

De comunicaciones N.o 3, el mayor Leocadio Alcaya R.; Grupo Artillería a caballo N.o 3, mayor Aurelio Warken R.; Tren N.o 4, mayor Elías Yáñez; y Tren N.o 5 mayor Sotomayor B.

ESCUELA DE APLICACION DE CABALLERIA.—El teniente coronel señor Carlos Vergara, fué nombrado profesor de instrucción de combate y ametralladora de dicho instituto.

EL TENIENTE CORONEL OLIVARES. — Por decreto de fecha de ayer se dispuso que este comandante que estaba a cargo de los servicios de Correos y Telégrafos pase a prestar sus servicios al Estado Mayor General.

OFICIALES COLOMBIANOS. — Se han decretado las siguientes destinaciones de oficiales colombianos agregados a nuestro Ejército:

Capitán Mariano Maldonado a la Escuela de Aplicación de Caballería; teniente Octavio Mutis al Instituto de Educación Física, Francisco Tamayo a la Escuela de Aplicación de Infantería y Eurídes Márquez al Grupo de Artillería a Caballo N.o 2.

BIBLIOGRAFIA

CODIGO DE PROCEDIMIENTO CIVIL (TOMO I).—Ha salido a luz, en doscientas cincuenta páginas, de formato corriente, el Código de Procedimiento Civil (Tomo I), comentado y concordado por el abogado señor Luis A. Cordero.

Esta obra ha sido escrita con el propósito de que sirva de texto de estudio en el Curso de Leyes.

NOMBRAMIENTOS, DESTINACIONES Y SEPARACIONES EN LA POLICIA

Ayer quedaron firmados por el Ministro del Interior, los decretos por los cuales se hacen diversos movimientos en el personal de oficiales subalternos de policía.

Los decretos son los siguientes: Se nombró subinspector 2.o de la policía de Antofagasta al señor Rafael Villar Tapia; subinspector 2.o de la policía de Tacna al señor Alejandro Peralta Cepeda; subinspector 2.o de la policía de Antofagasta, al señor Jorge Labbé Jaramillo; subinspector 2.o de la policía de Concepción al señor Guillermo Villouta Tapia; subinspector 2.o de la policía de Concepción, al señor Juan Muñoz González; subinspector 2.o de la policía de Lebu al señor Gerardo Henríquez del Pozo.

Se trasladó también al subinspector señor Emilio Labbé Espina de la policía de Tocopilla a la de Los Angeles.

Comandante de la policía de Corral se ha nombrado al señor Juan de Dios Navarro.

Se ha separado de la policía al subinspector 2.o de la policía de Santiago, señor Gustavo Bejares del Canto.

EL MINISTERIO PUBLICO EXPIDE SU INFORME EN EL INCIDENTE DE PEPPO - HELFMANN

El Ministerio Público ha evacuado su informe respecto del proceso que se ha instruído en contra del señor Federico Helfman por las lesiones inferidas al señor De Peppo.

En ese informe acusa al señor Helfmann, y pide para él 18 meses de relegación a Talcahuano.

LAS
Sedas y Tejidos
de la temporada de Otoño que se inicia, ofrecidas por
Gath & Chaves
en condiciones únicas de
Calidad y Precio!!
¡¡REBAJAS EXCEPCIONALES DEL LUNES AL JUEVES!!

AL REGRESO DE VACACIONES...
es necesario pensar en el confort del hogar
Gath & Chaves
le brinda artículos seleccionados de
Tapicería y Menaje
a precios de GRAN REALIZACION

Véase las Exposiciones en las Vidrieras!!

¡GUANTES, PAÑUELOS, y CALZADO a precios baratísimos!
¡SENSACIONAL RECLAME de TRAJES para NIÑOS!

EN SEDERIAS:
TERCIOPELO CHIFFON seda negra, artículo de gran actualidad, para vestidos, abrigos y tapados, doble ancho el metro $ 52.00
ARMOUR ROYAL de seda, el tejido de gran moda; especial para trajes, combinaciones, abrigos y tapados, doble ancho, el metro $ 48.00
FULGURANTE MARROCAIN, con elegantes guardas, última expresión de la moda, especial para vestidos y combinaciones, doble ancho, el metro $ 65.00
TERCIOPELO MIROIR de seda espléndida colección de colores todos de gran moda y negro, muy indicado para la presente estación, para sombreros, el metro $ 25.00

EN TEJIDOS:
HOLANDA color crudo especiales para delantales y guardapolvos muy buena calidad, doble ancho, el metro $ 2.20
MOLETON doble frisa, calidad inmejorable, especial para ropa interior colores blanco, rosa y celeste, el metro $ 2.60
FRANELAS impresas, gustos y colores variadísimos, tinte firme, adecuados para batas, blusas, etc., clase extra, el metro $ 2.95
OPAL suizo, magnífica calidad ancho 112 centímetros, especial para ropa interior gran surtido en colores, el metro $ 6.50
GAMUZA francesa, calidad inmejorable apresto muy suave, adecuada para abrigos y vestidos colores de última moda, ancho 130 centímetros, el metro $ 23.50

GUANTES Y PAÑUELOS PARA SEÑORAS:
GUANTES imitación piel de Suecia diversos modelos de gran novedad el par a $ 14.90, $ 12.50, $ 9.50 y $ 5.90
GUANTES hilo de Escocia variedad en colores, a $ 5.90
GUANTES de cabritilla, colores surtidos, a $ 19.50
PAÑUELOS de algodón, blancos y colores, docena a $ 10.80

GUANTES Y PAÑUELOS PARA HOMBRES:
GUANTES de cuero, artículo de gran calidad, a $ 14.90
PAÑUELOS hilo blancos, precios de oportunidad, docena, $ 42.00 y $ 21.00

EN VARONES:
ELEGANTE TRAJE ESLAVO en casimir fantasía de lana, variedad de colores, años 10 a 13, $ 32.50 y 4 a 9 $ 29.50
PRACTICO TRAJE CAZADOR en casimir fantasía, colores de moda, todo forrado para años 7 a 14 CUALQUIER EDAD, a $ 49.50
MUY BONITO TRAJE CAZADOR con solapa en casimir fantasía de lana, diversidad de colores, para años 7 a 8, a $ 59.50
FINO TRAJE DE VESTON para joven, en rico casimir de lana inglesa de mucho gusto, pantalón con bajos a la inglesa, modelo elegante y de perfecta terminación, hasta 17 años, a $ 96.50

ZAPATERIA HOMBRES
BOTIN de box-calf color, con cordones, calidad fina, cosido Good Year, inmenso surtido, $ 34.00; los mismos en negro, a $ 29.50
ZAPATON de box-calf color, calidad extra, cosido Good Year, surtido de medidas, el par a $ 29.80
BOTIN de box-calf negro o color, calidad fina, horma de moda, el par $ 36.50
ZAPATON de box-calf negro, artículo de calidad, horma de moda, taco punteado, colosal surtido, el par $ 35.00

¡¡Importante Baratura en artículos para viaje!!
¡Solamente por 4 Días!

EN TAPICERIA:
Cretonas, gasas, etc.
CRETONAS inglesas de buena calidad, colores modernos, el metro $ 2.70
ARPILLERAS lisas y floreadas, gran surtido de colores, 130 centímetros de ancho, el metro desde $ 6.10
GASAS de gran fantasía, artículo de gran efecto para la confección de visillos y cortinas, el metro, a $ 2.70
MADRAS para visillos y decoraciones de gran moda, a $ 3.80
ETAMINA vainillada, para visillos, blanca y cruda, desde $ 3.20
COTY para colchones, excelente calidad, el metro, a $ 7.90

TAPICES:
BROCATOS altamente novedosos, recientemente recibidos de España, Italia, Inglaterra, Francia, y Alemania, el metro $ 10.90
CARPETAS de yute para mesa, muy prácticas, 170 x 170, a $ 26.90

ALFOMBRAS Y COJINES:
ALFOMBRAS imitación Smirna, artículo de la mejor calidad que se conoce, acabamos de recibir una gran partida que realizamos en los siguientes tamaños y precios: 290 x 390, $ 221.00; 240 x 340, $ 153.00; 185 x 285, $ 102.00; 150 x 220, $ 68.00; 120 x 190, $ 47.60; 60 x 120, $ 14.50
COJINES de la India muy decorativos, gran realización, a $ 8.85

VARIOS:
VISILLOS en tela con aplicación, artículo lavable, el par $ 4.90

PAPELES pintados ofrecemos nuevas remesas recientemente recibidas de las principales fábricas Europeas, muy novedosos y a precios de gran atracción, lisos, a $ 0.45; floreados, a $ 0.85

GRAN REALIZACION de alfombras Wilton, tripe cortado y rizado en diferentes medidas; también realizamos gran partida caminos para escala y pasillos.

EN MENAJE:
SERVICIOS para mesa, de loza inglesa extra fuerte, decorados con flores azules o rosa, completos para 12 personas, el juego de 83 piezas, a $ 179.50
SERVICIOS para mesa, de semi-porcelana, inglesa finamente decorada con una banda verde entre dos filetes decorados, completos para 12 personas, el juego de 83 piezas, a $ 265.00
CUCHARITAS para te, en varios modelos de plaqué fino (40 gramos plata) docena, a $ 36.00
SERVICIOS de medio cristal, para 6 personas, compuestos de 6 copas agua, 6 vino, 6 verdes, 6 oporto, 6 licor, el juego, a $ 27.50
CAÑITAS para tomar bebidas heladas, el ciento, a $ 0.40

EN VALIJERIA:
PERCHAS de alambre estañado, a $ 0.75
PERCHAS de madera barnizada, a $ 1.70
THERMOS esmaltados el litro, a $ 9.90; el 1|2 a $ 4.90
ESTUCHES neceser con útiles para toilette, desde $ 23.90
CHALONES de lana, fabricación inglesa, desde $ 57.50
VALIJAS neceser, procedencia inglesa, la más completa selección de modelos, desde $ 199.00

BAULES-ROPEROS "HARTMANN" Y "SEWARD"
Las mejores marcas que se fabrican en el mundo entero. Ofrecemos 40 diferentes modelos. En fibra con refuerzos de bronce cierros de seguridad, desde $ 425.—

EL CONSEJO SUPERIOR DE BIENESTAR SOCIAL TOMO DIVERSOS ACUERDOS

La última sesión se abrió presidida por el Ministro de Previsión Social, doctor don Lucio Córdova y con asistencia de los Consejeros señores Walker don Gustavo, Valdivieso don Fernando, Morales don Bernardo, Pérez Sánchez don Osvaldo y Letelier don Aníbal.

ACTA.—Se aprobó la de la sesión anterior.

NUEVO CONSEJERO.—De un oficio de la Caja de Crédito Hipotecario, en el cual comunica que por renuncia de don Ricardo Larraín Bravo se ha designado como representante de esa institución ante el Consejo, a don Aníbal Letelier.

CONTESTACION DE LA CAJA HIPOTECARIA A LAS PETICIONES DEL CONSEJO.—El Consejero señor Pérez Sánchez dejó constancia de que el Director de la Caja de Crédito Hipotecario había encargado poner en conocimiento del Consejo lo siguiente: que las gestiones para la colocación de nuevos bonos para edificación se están haciendo con toda actividad y van bien encaminadas; que el Consejo de la Caja aprobó el proyecto de Reglamento para la aplicación del art. 32 de la Ley de Edificación y que inmediatamente será despachado al Gobierno para su aprobación; y que accediendo a la petición del Consejo Superior de Bienestar Social, el de la Caja Hipotecaria facultó al Director para que dote del personal necesario a la oficina técnica encargada de la tramitación de los préstamos de edificación.

CAJA DE CREDITO HIPOTECARIO.—De haber sido despachados por el Consejo de la Caja, en sesión de 18 de Marzo los siguientes préstamos: para reparar, a doña Alba Luna de González $ 2,677; para edificar, a doña Mercedes Torres v. de Barros, $ 158,000; a doña Julia Tagle Ruiz Tagle $ 285,000; a don Eulogio Sánchez, $ 341,000; a don Guillermo Piedrabuena, $ 1.029,000; a doña Eulogia Valenzuela V. de Ibarra, $ 58,000; a don Augusto Knudsen, $ 263,000; a doña Laura Pizarro de C., $ 1.306,000; a don Carlos Bielefeld, $ 19,600; a don Carlos Carvajal, $ 335,000; a don Isidro Bertrand, $ 323,000.

CONGRESO SOCIAL OBRERO.—Se dejó pendiente para resolver tan pronto haya fondos disponibles, una presentación de esta institución, en la cual solicita fondos para construir habitaciones para sus socios.

Igual acuerdo se tomó respecto de una presentación de la Sociedad de Empleados de Chile.

COOPERATIVA DE OBREROS Y EMPLEADOS DE IMPRENTA.

Quedó pendiente para resolver una vez que esté aprobado el Reglamento respectivo, una presentación de esta Cooperativa en que manifiesta su propósito de acogerse al préstamo del 30 o|o establecido en el artículo 32 de la Ley de Edificación.

ARRENDAMIENTO DE PISOS EN EL PUEBLO DE LA CALERA

Pasaron en informe a la Comisión de Legislación Social una presentación de los dueños de mejoras de ese pueblo; y otra de la sucesión propietaria del terreno, relacionadas con la expropiación de los terrenos.

SOCIEDAD UNION DE PELUQUEROS

Se acordó pasar a la Caja de Crédito Hipotecario el proyecto de construcción de 41 casas que esta institución va a edificar en terrenos ubicados entre las calles de San Francisco, Santa Rosa, Con[illegible].

POBLACIONES DEL CONSEJO EN TALCA Y CHILLAN

Quedaron pendientes varios asuntos relativos a la administración y mejoramiento de estas poblaciones, para resolver después de un viaje que el señor Ministro hará a esas ciudades.

OFICINA DE BIENESTAR SOCIAL DE CONCEPCION

Se dió cuenta de la labor realizada por esta oficina durante el mes de Febrero último.

SOLICITUDES DE EDIFICACION

Se dió cuenta de las siguientes: de don Carlos Alessandri Altamirano; de doña Eduvigis H. v. de Vera; de doña Rosa Muñoz H.; de don Róbinson Paredes; de doña Berta Román Calderón; de don Ventura Piedrabuena; de doña Rosario Serrano J.

Todas pasaron en informe a la Comisión respectiva.

CONSTRUCCIONES QUE HARA EL CONSEJO

Se encargó al señor ingeniero que elabore un proyecto de plano.

Labores manuales
Librería "LA CORONA"
San Antonio N.o 226

COMPRO
con urgencia, dos camiones de carga de 6 a 8 Toneladas.
Dirigirse por carta a
Compañía 2207

Una nota de agradecimiento a un Diputado

El Círculo de Jefes y Oficiales en Retiro de las Policías, ha enviado al Diputado señor Nicasio Retamales, una comunicación en la que agradece su actitud en favor de todos los jubilados de las policías de la República, en la sesión de ayer, de la Comisión de Gobierno de la Cámara de Diputados.

Asociación Cristiana de Jóvenes

Una numerosa concurrencia asistió ayer a la fiesta, que en honor de los atletas que irán a Montevideo, llevó a efecto la Asociación Cristiana de Jóvenes. Los atletas locales concurrieron a esta reunión acompañados de sus dirigentes señores Julio Killian y Alfredo Betteley.

HABANOS
80
HABANOS
60
Yo Fumo
Reina Victoria

El Vegetariano a la luz de la Ciencia"

El señor Demetrio Salas, dará dos conferencias los días Lunes y Miércoles próximo, a las seis y media de la tarde, en el Salón de la Universidad de Chile, sobre el tema "El Vegetariano a la luz de la Ciencia".

Las personas que desen asistir pueden retirar sus entradas en Bandera 166, Oficina 18.

LA VIÑA SANTA RITA
Ofrece en venta nueve carretones de reparto, en perfecto estado. Verlos en
PRIETO 1797
Tratar: Morandé 590. Teléfono 1690.

Una carta del Presidente del Centro Argentino

El presidente del Centro Argentino de esta capital, señor José Barzelatto, nos ha pedido la inserción de la siguiente carta:

"Señor Director de "Sucesos".
Distinguido señor:
—Presente.

Con extrañeza, con mucha extrañeza, hemos visto en una revista tan importante como la que Ud. dirige, el artículo intitulado "Las Grandes Vergüenzas Nacionales", firmado por P. H.

No nos referimos a la campaña de depuración moral que él significa sino a su forma.

El señor P. H., no tiene derecho para arrojar lodo sobre nuestra nacionalidad, de la que estamos orgullosos.

Aún en el caso de que entre esos individuos que viven del vergonzoso oficio que alude el mencionado artículo, hubiera algún argentino, y que ese argentino fuera auténtico, es decir, que no se hubiera apropiado de ese nombre y de sus modalidades, aún así, repito el señor P. H. no tiene derecho, porque no es honrado, para estampar en letras de molde: "Los Argentinos en Acción".

En nuestra patria hay 30,000 chilenos, algunos de ellos fatalmente tienen que delinquir; pero no por eso a ningún periodista se le ha ocurrido escribir: "Los Chilenos en Acción".

Como argentino, y como presidente de una institución que tiene 200 argentinos que gozan de una situación envidiable por su honorabilidad y laboriosidad, protesto de la forma extraña que se le dá a una campaña que en el fondo somos los primeros en aplaudir.

Saluda a Ud. atentamente. — José Barzelatto, presidente del Centro Argentino".

Sociedad Chilena de Pediatria

Se cita a asamblea general a los socios de la Sociedad Chilena de Pediatría para el Lunes 29 del presente a las 6.30 P. M. en el local de la Sociedad Médica, Merced 565.

Se tratará de la reorganización del Comité de la Revista.

Martillero Público de Rancagua

El Ministerio de Justicia ha expedido un decreto por el cual se nombra Martillero público de Rancagua a don Enrique Lizana Droguett.

CASAS EN VENTA

Entre muchas otras ofrecemos las siguientes:

$ 17,000. RICARDO SANTA CRUZ, 1 piso, construcción adobe, 5 habitaciones, baño y patio.

$ 20,000. GERALDI, material ladrillo casa antigua, 8 piezas.

$ 25,000. CARMEN, material sólido, un piso, 7 habitaciones, hall, baño. patio.

$ 25,000. SIERRA BELLA, material sólido, 6 habitaciones fuera servicio, 2 patios.

$ 25,000. LLANO SUBERCASEAUX, casa 1 piso, inconclusa 11x45, 6 habitaciones y galpón, patio con árboles frutales.

$ 27,500. LIRA, material sólido, casa 1 piso recién terminada, 4 habitaciones, hall, baño, dependencias y patio.

$ 28,000. RICARDO STA. CRUZ, buena casa un piso, 7 habitaciones, baño, dependencias y patio.

$ 30,000. ROGELIO UGARTE. Material ladrillo, casa 1 piso flamante, 6 habitaciones, hall y baño, dependencias y patio.

$ 30,000. SANTA ISABEL material sólido, almacén con 2 habitaciones y servicios.

$ 30,000. JUAN VICUÑA, casa un piso, moderna, buena construcción, frente estucado 10 habitaciones fuera servicio. Produce $ 350.

$ 31,500, GARCIA REYES, casa un piso, construcción antigua, 6 habitaciones, fuera servicio.

$ 32,000. COCHRANE, cerca Diez de Julio, casa antigua 10x40, 4 habitaciones y entrada para coche.

$ 33,000. MADRID, linda casa, bien construída, decorada, pintada al óleo, 6 habitaciones, baño, hall, servicios, patio, jardín. Deuda $ 14,000 Caja Empleados Públicos.

$ 34,000. Cueto, un piso, construcción ladrillo, 7 habitaciones, baño, hall, dependencias, patio.

$ 35,000. Sazié, buena casa, 8 habitaciones, baño, dependencias y patio.

$ 35,000. GALVEZ, habitación moderna, construcción sólida, 6 habitaciones fuera servidumbre.

$ 40,000. SEVILLA, cerca Independencia, buena casa un piso, bien construida 10x44, 6 habitaciones fuera servidumbre.

$ 40,000 STA. TERESA, un paso Matta, linda casa moderna, bien construída, frente estucado. Debe Caja Ahorros. Fácil pago.

$ 45,0000. MATTA, un piso, sólida constiucción, estucada, 8 habitaciones fuera servicios, patio, parrón.

$ 46,000. NATANIEL, central, casa nueva, moderna, buena construcción, toda comodidad. Llaves oficina.

$ 50,000. RUIZ TAGLE, un piso, moderna, sólida construcción, 6 habitaciones fuera servicio.

$ 55,000. LIRA antes Matta, un piso, moderna, 6 habitaciones, baño, hall, dependencias y dos patios. Debe Caja Ahorros $ 15,000.

$ 55,000. BUENOS AIRES 2 PISOS INDEPENDIENTES, MATERIAL SOLIDO RECIEN TERMINADA, CONSTRUCCION MODERNA, CADA CASA 6 HABITACIONES, FUERA DEPENDENCIAS. RENTAN $ 580 MENSUALES.

$ 60,000. SANTO DOMINGO, habitación y renta, independiente, 2 pisos, construcción moderna.

$ 60,000 JOFRE, gran casa un piso, bien construída, fácil dividir en dos.

$ 62,000. NATANIEL, casa moderna un piso, sólida construcción frente estucado, decorada y pintada al óleo, 6 habitaciones, fuera servicios, 2 patios. Debe $ 28,000 Caja Ahorros.

$ 75,000. SANTA MONICA, 2 pisos independientes, construcción antigua. Debe Caja Ahorros.

$ 75,000. BUERAS, cerca Plaza Italia y Forestal, casa un piso, buena construcción, 7 habitaciones, baño, hall, 2 patios.

$ 85,000. SAN FRANCISCO, casa un piso, bien construida, frente estucado, 9 habitaciones, baño, 4 dependencias, 3 patios.

$ 90,000. COMPAÑIA, construcción ladrillo, frente estucado, 7 habitaciones, baño, hall, 4 dependencias, patio con jardín, casa muy bien tenida. Debe $ 30,000 al Hipotecario.

$ 90,000. ECHAURREN, habitación y renta, construcción sólida. Debe $ 40,000 Caja Ahorros. Se paga con $ 25,000 al contado.

$ 95,000. GALVEZ cerca Delicias, 2 casas independientes, buena renta. Debe $ 50,000 Caja Ahorros, fácil pago.

$ 105,000. ALONSO OVALLE, centralísima, casa 2 pisos independientes, buena renta.

$ 135,000. CARRERAS cerca Delicias, residencia un piso 12x48, material sólido, frente estucado, 8 habitaciones, baño, hall, 4 dependencias, 3 patios. Muy bien tenida, instalación de baño y teléfono. Debe $ 45,000 Caja Hipotecaria.

$ 160,000. MONEDA, central, 2 casas independientes, buena renta. Debe $ 50,000 a Caja Hipotecaria. Forma de pago: Con lo que el comprador desee dar al contado y saldo a largo plazo.

Cía. Nacional de Comercio y Propiedades Limitada
— 1199 — AGUSTINAS — 1199 —

SOBRE LA PROPAGANDA COMERCIAL CHILENA EN ARGENTINA

HABLA UNA NOTA DIRIGIDA AL MINISTERIO DE RELACIONES EXTERIORES, EL DE OBRAS PUBLICAS, COMERCIO Y VIAS DE COMUNICACION

El Ministerio de Obras Públicas, Comercio y Vía de Comunicación ha enviado al Ministerio de Relaciones Exteriores, una nota relacionada con el tráfico comercial chileno-argentino, con las provincias de Cuyo. Agrega la nota que, en un estudio hecho por uno de los comisionados por el Ministerio de Comercio, que visitó algunas plazas comerciales argentinas, se desprende la conveniencia de activar nuestra propaganda comercial, en la seguridad de que lo bondad y menor precio de muchos artículos de producción chilena, se impondrán con facilidad.

Termina la nota del Ministerio de Comercio proponiendo que el señor Luis A. Pinto, chileno radicado en Mendoza desde hace varios años y dedicado a la representación de numerosas firmas comerciales exportadoras chilenas sea nombrado en comisión ad-honorem, a fin de que organice una agencia comercial anexa al Consulado de Mendoza.

EL GERENTE DEL BANCO ESPAÑOL EN VALPARAISO CONTINUARA EN SU CARACTER DE REO

En una de nuestras ediciones anteriores dimos cuenta que el Gerente del Banco Español de Chile en Valparaíso y que se encuentra detenido por disposición de la justicia, había interpuesto un recurso en contra de la resolución que lo declara reo, etc., etc.

En un amplio informe la Corte de Apelaciones de Valparaíso explicó las razones porque había confirmado esas resoluciones.

La Corte Suprema, después de conocer los antecedentes del caso, resolvió en la mañana no dar lugar al recurso.

PRONOSTICO DEL TIEMPO

HOY DECLINARA LA INFLUENCIA DE LA DEPRESION ATMOSFERICA EN LA ZONA SUR.— HA LLOVIDO TORRENCIALMENTE EN VALDIVIA

(Especial para "La Nación")

En las próximas 24 horas, el tiempo continuará como sigue:

Declinará la influencia de la depresión atmosférica en el Sur, continuando el tiempo variable.

Bueno en la Zona Central.

En las últimas 24 horas el tiempo se manifestó como sigue:

La gran depresión ciclónica continuó desplazándose gradualmente hacia la región Austral; en Arauco, Valdivia, Chiloé, Huafo y Raper el temporal de viento sopló con extraordinaria violencia, lloviendo torrencialmente en toda la Zona Sur, fenómeno que provocó la crece de los ríos. La precipitación máxima se observó en Valdivia con 103,3 milímetros de agua caída.

RADIACION SOLAR: Contiaúa intensa, pero pronto declinará. Existen dos importantes grupos de machas y varias fáculas.

OBSERVATORIO de EL SALTO, a las 22h. del 27 de Marzo de 1926.

Los segundos gran
des Juegos Florale
Deportivos

Pasado mañana Martes a la
de la tarde se cierra el plazo p
la recepción de los trabajos q
se presentan a los segundos
des Juegos Florales deportivos, q
está organizando el Cuerpo de
cursionistas Jorge Matte G.
Se nos pide así avisar a nue
poetas y literatos, a objeto de
se apresuren a enviar sus trab
a la Secretaría del Club orga
dor, Tocornal 441.

Boletín de la Unió
de los Empleado

ELECCION DEL C. ADMINI
TRATIVO

De acuerdo con el Estatuto
neral la Unión de los Emple
de Chile, Sección Santiago, d
elegir el Domingo próximo la
personas que constituirán el C
sejo Administrativo Local.
organismo es la autoridad má
ta dentro de la ciudad de San
go para los Empleados.
Por disposición expresa d
Asamblea sólo podrán partic
en las votaciones, los socios
estén al día en sus cuotas.

ASISTENCIA MEDICA

Los socios de la UECH t
descuentos especiales en la Bo
Inglaterra, Bandera 618; en la
ternacional, San Diego 801; e
Botica Fóster, Libertad esquina
San Pablo, y en la Porteña, D
cias 867.
Los socios deben reclamar
Tesorería la tarjeta correspondi
te.

TESORERIA Y SECRETARI

Atienden diariamente en Ba
ra 542 de 10 a 12 y de 4 a

Escuela de Medici

El examen médico que est
ce el nuevo Reglamento de la E
cuela de Medicina para los al
nos que deseen ingresar a
tendrá lugar el próximo Mi
les 31 de 10 a 12 M., en la o
del Director del establecimi
para los alumnos que ya se
yan matriculado.
La matrícula respectiva
entregada el Sábado 3 de Abri
3 a 6 P. M., únicamente.

PALTAS
REALIZA HOY
Cinco mil especiales, a
pesos el ciento.
Cinco mil de I, a 35 pes
ciento.
Pedidos por Teléfono In
glés 1462:
Casa Fidel Pérez
AHUMADA 18

ARRIENDANSE
en casa muy aseada, depar
mento y piezas amobladas o s
muebles, balcones a la ca
lavatorio de patente. PRECI
6 PESOS DIARIOS.
BANDERA N.º 23

SEÑORA
No pierda su tiempo, es
tamos en pleno Otoño, ma
de hoy mismo arregl
transformar, teñir sus p
les a la acreditada
PELETERIA
"LA SANTIAGUIN
que está en la
Calle Monjitas N.o 85
Entre 21 de Mayo y Sa
Antonio
y economizará dinero. Ga
rantizamos los trabajos.
Señora, tenemos un v
riado surtido en modelos d
toda clase de pieles, a
en Nutria, Hudson, Au
tralia, Petit gris y marm
visón, a precios más baj
que en otras peleterías.
Vendemos paletós la
gos de 110 en Nutria Ho
landia, en 625 PESOS.
Además tenemos un v
riado surtido en pieles p
ra adornos a precios mu
equitativos. Consulten pr
cios en la
PELETERIA
"LA SANTIAGUIN
MONJITAS 857
NOTA: Realizamos p
cuenta de una fábrica u
variado surtido en par
guas para señoras y ab
lleros.

¿Es Legítima?

Levante la tapa y cerciórese al momento que el instrumento parlante que lleva a su hogar es una LEGITIMA VICTROLA VICTOR, la que identificará por la célebre marca de Fábrica "LA VOZ DEL AMO" y la figura del perrito.

VICTROLA significa para usted la inversión más segura. A la vez poseerá en su hogar el instrumento más perfecto y escogido por los genios del arte de la música.

Visítenos y gustosos le haremos oír los diversos modelos que tenemos para cada hogar, ofreciéndole, a la vez.

BUENAS FACILIDADES DE PAGO
Hay Diversos Modelos a Todos Precios
urphey y Cía Ltda.
SANTIAGO:
Ahumada esquina Agustinas
VALPARAISO:
Esmeralda 99, Blanco 637

Victrola Modelo 120

"LA VOZ DEL AMO"

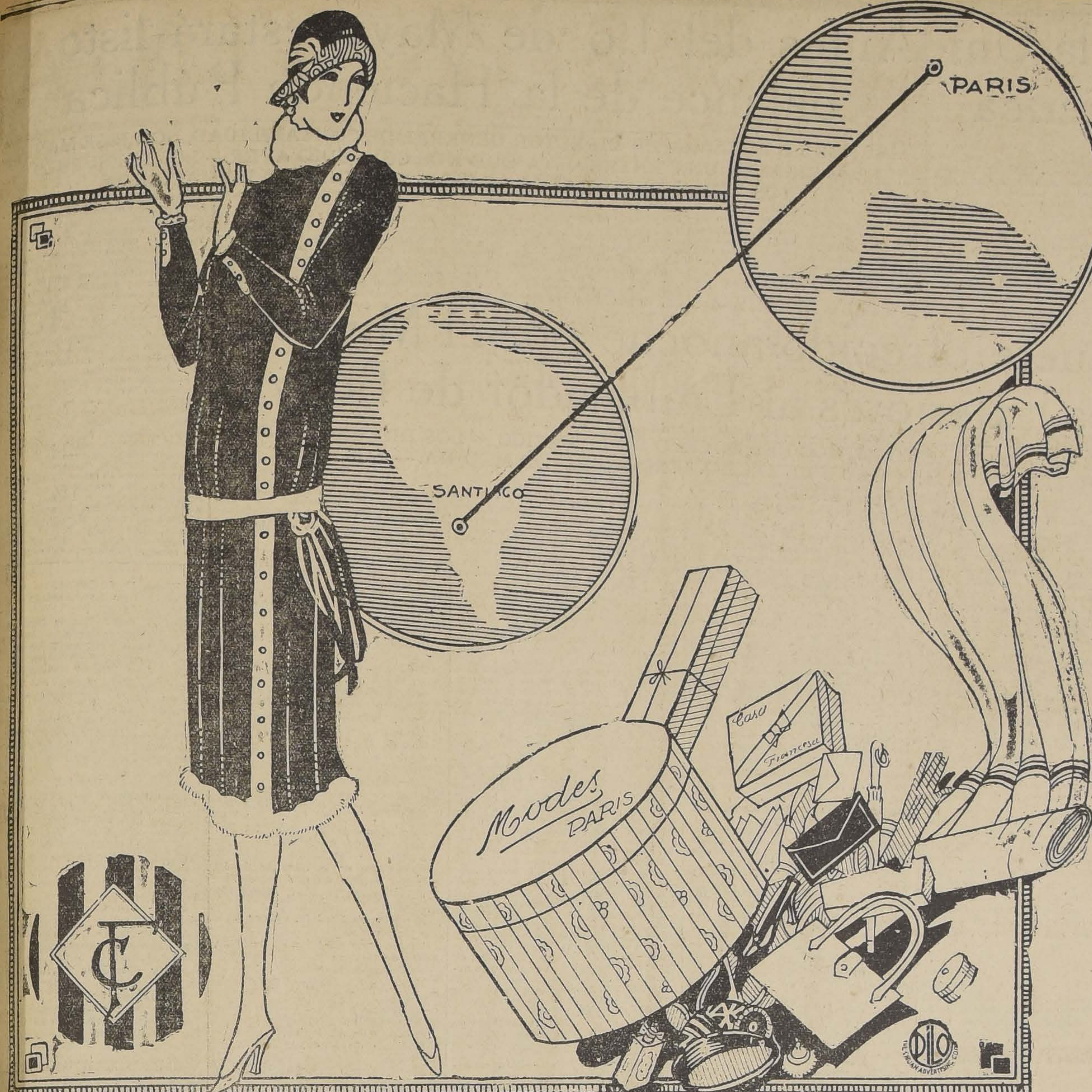

Mañana

LUNES 29

ULTIMO DIA

DE LA GRAN VENTA QUE CON MOTIVO---- de los nuevos ensanches, hemos ofrecido -

AGREGAMOS

Por el día de mañana muchos nuevos artículos, a precios en absoluto inverosímiles

PARA SEÑORAS

GUANTES imitación gamuza, puños de fantasía, gran surtido de colores; el par, $ 4.90 y
$ 3.90

GUANTES imitación gamuza, calidad superior, puños de fantasía, colores de moda; el par, $ 6.30 y
$ 5.50

CAMISAS americanas en jersey de algodón, buena calidad, con hombreras de cinta fantasía,
$ 4.20

CALZONES en rico jersey de algodón, forma nueva, en lila, rosa, negro, celeste y blanco,
$ 4.20

MEDIAS de seda, en bonitos colores de moda, todas reforzadas; el par
$ 5.90

CAMISAS de día en lienzo superior, adornadas de calados,
$ 3.90

COMBINACIONES enaguas en rico jersey de seda, modelo muy práctico, colores de moda,
$ 27.—

CALCETINES para guaguas en algodón muy fino, colores blanco, rosa y celeste; el par
$ 0.90

SOMBREROS adornados, modelos de última moda, colores nuevos, $ 35, $ 32 y
$ 24.50

MALETINES de cuero fino, imitación mamarroquí, forma bolsón, para niñitas
$ 8.90

PARAGUAS de media seda, forma Tomponee, lindas empuñaduras de novedad,
$ 29.50

ZAPATILLAS en cabritilla negra, taco Luis XV, saldo de medidas,
$ 29.—

EN NUESTRA EXPOSICION DEL 2.o PISO, SE ENCONTRARAN LOS MAS ELEGANTES MODELOS EN ABRIGOS, VESTIDOS Y SOMBRERO ADORNADOS

PARA CABALLEROS

CAMISAS blancas en buen lienzo lavado, pechera con alforzas, N.os 34 al 44,
$ 8.90

CAMISAS blancas en buen bramante, pechera alforzada, desde el N.o 34 al 44,
$ 11.50

CAMISAS de color en fina tela de Alsacia colores inalterables, con puños dobles y con cuello, pechera reforzada,
$ 13.50

CAMISAS de noche en lienzo superior, cuello vuelto, vivos de color, números 38 al 46, $ 19.50 y
$ 15.50

CALZONCILLOS piernas cortas, en buen céfiro rasado, $ 8.25; con piernas largas, $ 11.50 y
$ 8.50

PIJAMAS en céfiro superior, rayados diversos, números 38 al 44
$ 29.50

COLLERAS de presión para puños sueltos, en metal fino, gran surtido, el par $ 3.80 y
$ 2.90

SUSPENSORES en elástico superior, importados, muy prácticos, $ 8.50 y
$ 6.80

CALCETINES en punto, colores lisos, muy buena clase, el par $ 1.75 y
$ 1.30

CHALECOS en pelo de camello, importados, lana garantida, lindo surtido
$ 38.—

SOMBREROS forma calañés, en fieltro colores plata y gris
$ 39.—

SOMBREROS forma calañés, en fieltro fino felpudo, clase fina, en gris claro y cáscara
$ 42.—

BOTINES en box-calf negro, saldo de medidas
$ 29.—

TERNOS de vestón en casimires ingleses importados, hechura esmerada
$ 99.—

SOBRETODOS modelos derechos o cruzados, en casimires de fantasía importados
$ 110.—

PARA NIÑOS

CAMISAS blancas en lienzo lavado, pechera lisa, números 30 al 34
$ 6.50

CAMISAS blancas, pechera y puños dobles de piqué, desde el número 30 al 34
$ 8.90

CAMISAS de sport, con media manga, en buen lienzo, cuello céfiro de color, números 28 al 34
$ 5.80

GORROS marineros, en paño azul, con cinta impresa
$ 7.50

BOTINES y zapatones en box-calf negro muy buena clase, números 35 al 38, $ 22.—; números 31 al 34
$ 19.50

TRAJES modelo cazador, en casimir de gran moda, telas importadas, para edades de 6 a 15 años
$ 49.—

SOBRETODOS y Raglanes derechos y cruzados en casimir fantasía importado, para edades de 2 a 12 años
$ 52.—

TERNOS de vestón en casimir gran fantasía, importado, para jóvenes de 13 a 17 años
$ 85.—

SOBRETODOS derechos y cruzados, en casimir fantasía importado, para jóvenes de 13 a 17 años
$ 95.—

PANTALONES cortos en casimir importado, fantasía, azul y negro, enteramente forrados, para edades de 5 a 15 años, $ 14.50 y
$ 12.50

VARIOS

SABANAS de algodón buena clase, para camas de una plaza, $ 10.50 y
$ 8.—

SABANAS en crea de algodón, para camas de 1 1|2 plaza
$ 15.50

FUNDAS largas, en buen madapolán, $ 2.90 y
$ 2.60

FUNDAS cuadradas, en madapolán buena clase, $ 4.20 y
$ 3.70

FRAZADAS de algodón, blancas y de color, para camas de 1 y 1 1|2 plaza, $ 19.50, $ 16.50 y
$ 14.80

PAÑOS de mano, en rico afelpado blanco y de color, precios excepcionales, $ 10.80, $ 9.80, $ 6.90 y
$ 5.50

UN SALDO de carpetitas para bandejas, en granité bordado y deshilado cada una, $ 8.50, $ 5.50, $ 4.50 y
$ 3.50

UNA GRAN partida de cretonas estampadas, para cortinas, biombos, etc., ancho 90 centímetros, el metro
$ 2.90

UNA PARTIDA de géneros de lana para trajes y abrigos, colores de moda, doble ancho, el metro, $ 17.80 y
$ 14.50

"ALTKIRCH", género de doble faz, para tapicería, ancho 1.30, precio excepcional, el metro
$ 10.—

"FANTASIO", género listado de doble faz, ancho 1.30, el metro
$ 10.90

PISOS de terciopelo, estilo oriental, $ 25.— y
$ 19.90

LANA inglesa para tejer, colores de moda, la madeja de 50 gramos
$ 2.90

CINTAS lavables, el metro, número 5, $ 1.20; número 3
$ 0.90

RAQUETAS para jóvenes, "Junior", $ 18.50; para niños, "Boy"
$ 15.50

PELOTAS para tennis "Slazenger"
$ 4.90

JABONES para el baño y el tocador, los 3 panes, $ 3.20; el pan
$ 1.10

AGUA de Colonia "Grand Luxe", "Lilas" y "Ambrée", el frasco grande
$ 12.75

ESENCIAS surtidas, Jazmín, Rosa, Clavel, el frasco
$ 6.50

POLVOS de arroz "Sideliz", precio excepcional, la caja
$ 1.20

ELIXIR dentífrico, muy buena calidad,
$ 2.25

ESENCIA "Gloria", muy fina, en estuche
$ 16.90

VASOS "Venitien", en medio cristal Portieux, excepcional
$ 0.70

SERVICIOS de mesa en semi-porcelana, compuestos de 83 piezas
$ 185.—

TAZAS blancas, en semi-porcelana inglesa, la docena, para desayuno, $ 23.50; para café
$ 17.90

JUEGOS de lavatorio, en semi - porcelana inglesa, el juego
$ 18.50

ENSALADERAS blancas, en semi-porcelana diferentes tamaños, $ 5.50, $ 4.50 y
$3.20

FLOREROS forma flauta, "Calipsa", de medio cristal importado, según tamaño, $ 15.00, $ 8.75, $ 5.40 y
$ 4.25

FONOLAS portátiles, mecanismo perfeccionado, diafragma de agujas, con departamento para los discos, excepcional
$ 220.—

DISCOS de Opera: Titta Ruffo, Tito Schipa, etc., dobles, al precio ínfimo de
$ 9.—

PIEZAS de música, trozos de diversos autores, música clásica, ediciones Senart, la pieza.. .. .. $ 0.20

NOVELAS, historias, cuentos en francés, diversos autores, el tomo.. .. .. $ 1.00

LUNES 29

CASA FRANCESA

El Gerente General de la United Press en Sud-América

Por la combinación transandina de anoche ha llegado a esta capital Mr. J. I. Miller, vice-presidente y gerente general de la United Press en Sur-América, acompañado del señor Webb Miller, sub-gerente de la United Press en Europa, quien realiza una jira de estudio por los países suramericanos, con el objeto de mejorar en todo lo posible los servicios europeos destinados a Sur-América.

El señor Webb Miller permanecerá algunos días en Santiago, pasando después a Valparaíso, de donde seguirá viaje al Norte a bordo del "Orcoma".

Durante esu estada en Santiago, Mr. Miller se entrevistará con las personalidades que han tenido más destacada actuación en la vida pública chilena durante estos últimos tiempos.

Mr. Webb Miller, quien desempeña actualmente la sub-gerencia general de la United Press en Europa, forma parte del personal de la misma, desde hace diez años, nueve de los cuales los ha pasado en el servicio europeo.

En América prestó servicios durante un año, teniendo a su cargo las informaciones relacionadas con la revolución mexicana, transmitiéndolas desde la frontera con Estados Unidos y desde la capital de aquel país.

En Washington, tuvo durante algún tiempo a su cargo el servicio noticioso relacionado con las actividades del Senado y de los Departamentos de Estado, Guerra y Marina.

Luego se trasladó a Londres, donde actuó por espacio de varios años, correspondiéndole hacer la información sobre los sucesos que por aquel entonces en teatro Dublín. En aquella época hizo varios viajes al frente de guerra británico.

Más tarde fué enviado a París, desde donde, algún tiempo después, se trasladó al frente de operaciones de las fuerzas norteamericanas, como corresponsal de guerra, enviando amplias informaciones sobre las batallas libradas en Vesle y St. Mihiel. Luego acompañó a las fuerzas de la Unión destacadas en el Rhin.

Fué Mr. Miller el único corresponsal americano que, en unión del mayor James Meissner, efectuó un vuelo en aeroplano por sobre las líneas del armisticio y las líneas alemanas.

Terminada la gran conflagración Mr. Miller regresó a Londres, durante la conferencia de la paz, y

SE ENCUENTRA EN SANTIAGO

luego volvió a trasladarse a Francia, asumiendo la gerencia de la oficina de la United Press en París, cargo que desempeñó desde 1921 hasta 1925.

Durante su actuación en Francia, tuvo a su cargo las informaciones relacionadas con la Conferencia de Cannes, las conferencias de París, la ocupación del Rhur y las actividades del Comité Pericial del general Dawes.

Organizó también Mr. Miller la transmisión del informe completo de dicha comisión, para Norte y Sur-América, siendo ese, el mensaje telegráfico más grande que jamás se haya transmitido desde Europa, pues, como se recordará,—pues fué publicado en su totalidad por "La Prensa" de Buenos Aires,—constaba de varias decenas de millares de palabras.

Dirigió igualmente los servicios noticiosos de la United Press, a cargo de trece cronistas especiales relacionados con los juegos olímpicos de París. Finalmente, en 1924 hizo un viaje a Estados Unidos acompañando al ex-primer Ministro británico, Mr. Lloyd George, en la visita que éste hizo a la Unión.

Antes del 1.o de Mayo estará listo el balance de la Hacienda Pública

ASI NOS LO DECLARA EL DIRECTOR GENERAL DE CONTABILIDAD, DON JOSE MANUEL BARRIGA, EN UNA ENTREVISTA QUE NOS CONCEDIO AYER.— LOS PRESUPUESTOS SERAN ENTREGADOS MAÑANA AL MINISTRO DE HACIENDA

Ayer tuvimos ocasión de conversar con el señor Director de Contabilidad, don José Manuel Barriga, y le preguntamos por el balance de la Hacienda Pública, que todos los años es presentado al Congreso en el mensaje presidencial.

¿Es verdad, le interrogamos, que la prórroga del plazo en que se cierra la cuenta de gastos y sueldos por pagar, retardará el balance de la Hacienda Pública?

—La prórroga a que ustedes se refieren, nos contestó, no afectará a la presentación oportuna del balance fiscal. La cuenta de gastos y sueldos por pagar permanecía abierta hasta el mes de Octubre y sólo el año 1917 se dictó una ley que redujo ese plazo y lo fijó como término el 31 de Marzo.

En el presente año, el Gobierno se ha visto obligado a esperar hasta el 30 de Junio, debido a la carencia de fondos para atender los pagos pendientes. Como las cuentas de todo orden que no son cobradas dentro del plazo fijado por la ley se reintegran a las Arcas Fiscales; los acreedores del Fisco se habrían visto perju- dicados por una circunstancia aje su voluntad, como es la de que Estado no tenga los fondos nece rios para cancelarles.

Por otra parte, teniendo prese la recomendación especial formul por el profesor financiero Mr. Ke merer en el sentido de que el ba lance de la Hacienda Pública dado a conocer antes del 1.o de M yo, la oficina de mi cargo se cuentra empeñada en confecci tan importante documento y es ra tenerlo terminado antes de la cha indicada por el Jefe de la sión norteamericana.

Sólo me faltan algunos datos Santiago, que es la Tesorería importante y los de la Tesorería Londres, los que espero tener en poder en una fecha próxima.

En definitiva puedo declar que el Gobierno podrá presenta ya mencionado balance el día de apertura de las Cámaras.

Interrogado el señor Barriga el estado en que se encuentra Presupuestos de la Nación, nos pondió que mañana Lunes los sentará al señor Ministro de cienda. Las cifras podrán ser nocidas tan pronto como el Mi tro tome conocimiento de ese trab

El gran banquete ofrecido anoche por el Ministro de Relaciones Exteriores al Embajador de Bolivia

ASISTEN LOS MINISTROS DE ESTADO Y LOS MIEMBROS DEL CUERPO DIPLOMATICO.— LOS DISCURSOS PRONUNCIADOS POR EL MINISTRO SEÑOR MATHIEU Y EL EXCMO. SEÑOR DIEZ DE MEDINA.— LOS ASISTENTES

Conforme estaba anunciado, anoche se verificó en el Club de la Unión el gran banquete ofrecido por el Ministro de Relaciones Exteriores al Embajador Extraordinario de la República de Bolivia, Excmo. señor Eduardo Diez de Medina.

Minutos después de las 9 de la noche comenzaron a llegar al Club de la Unión los invitados, quienes eran recibidos por el Ministro de Relaciones Exteriores don Beltrán Mathieu y señora.

EL BANQUETE

Más tarde, los asistentes fueron invitados al comedor de honor del Club, donde fué servido el banquete.

La manifestación transcurrió en medio de un ambiente de distinción y cordialidad hasta cerca de media noche.

DISCURSO DEL MINISTRO SEÑOR BELTRAN MATHIEU

A la hora oportuna el Ministro de Relaciones señor Mathieu, se levantó de su asiento, y pronunció el siguiente discurso:

Excmo. señor Embajador, señores y señoras:

Al ofrecer esta manifestación a S. E. el Embajador de Bolivia, en Misión Especial, me asalta la duda de si, dentro del protocolo, me será permitido hacer el desdoblamiento de la alta personalidad de S. E. Si por una parte veo en ella al personaje investido de la más elevada dignidad diplomática, a quien rindo todos mis homenajes, no puedo prescindir de ver, a la vez, en él mismo, al joven amigo, a quien renuevo todas mis simpatías.

Al Excmo. Embajador que viene a cumplir una misión de cortesía en retribución de una análoga de nuestra parte, debo expresarle los agradecimientos más efusivos y sinceros del pueblo y Gobierno chilenos. En la designación de V. E. para tan simpática misión vemos la mejor prueba de los amistosos sentimientos del pueblo y Gobierno bolivianos hacia Chile y el realce que su Gobierno ha querido dar a esa cortesía.

Los sentimientos tienen sin duda su importancia en la política internacional, pero no la tienen menor los intereses que crean vínculos de todo género entre los pueblos. Los bolivianos tanto como los chilenos saben cuáles son y en dónde están los suyos respectivamente. La cuestión se reduce entonces a saber conciliarlos y armonizarlos.

Me cupo contribuir en Bolivia a la negociación del Tratado de 1904, fundado sobre esa consideración de los mutuos intereses, y me complazco en recordar la ecuanimidad, la perfecta buena fe y sinceridad con que los gobernantes bolivianos de la época condujeron y llevaron a feliz término aquellas negociaciones. No es de extrañar entonces que, después de una muy grata residencia de cuatro años en medio de la sociedad boliviana, regresase yo de aquella misión con sentimientos de simpatía, y penetrado de la conveniencia de vivir en estrecho contacto y armonía con la República cecina y hermana.

Ahora, mi querido amigo Eduardo Diez de Medina, permítame decirle que si la retroactividad repugna a la ley, ella es la que permite a los hombres viejos, como éste su amigo, revivir en el pasado. Vuelvo unos veinte años atrás y lo veo a Ud. un muchacho superior a sus años de entonces, lleno de condiciones atrayentes y más lleno aun de promesas para las Letras y la política en su Patria, promesas realizadas con tanta amplitud en la brillante carrera de Ud.

Lo veo a Ud. todavía un niño regalón en la casa solariega de los Diez de Medina, en La Paz, cuyas puertas se abrieron de par en par para dar a estos nuevos amigos chilenos, la amable y llana hospitalidad propia de los grandes señores.

Ruego a las distinguidas señoras y caballeros que nos honran con su presencia, acompañarme a brindar por S. E. el Embajador de Bolivia y por su interesantísima señora, a quienes deseo una feliz permanecia entre nosotros.

CONTESTA EL EMBAJADOR BOLIVIANO

Acallados los aplausos, que premiaron el discurso del Canciller, el Excelentísimo señor Diez de Medina contestó en la siguiente forma:

"Excmo. señor Ministro, señoras y señores:

La hermosa manifestación con que os dignáis honrarme, produce en mi espíritu la más honda y grata impresión. La ofrecéis en términos tan afectuosos para mi patria y tan bondadosos para quien la representa en estos momentos que me sería difícil hallar palabras que tradujesen mi reconocimiento por vuestra delicada gentileza.

Yo también, Excmo. señor Ministro, conservé y mantengo siempre vivo, el recuerdo del ilustre diplomático chileno y negociador del pacto de 1904. Aunque muy joven todavía, tuve entonces ocasión de admirar vuestras singulares dotes de estadista, sintiendo profundo, inalterable afecto por el caballero y el amigo que tan hondas simpatías dejara en los círculos políticos y sociales de mi patria.

Dos décadas han transcurrido desde entonces y hoy tengo la suerte de encontraros de nuevo, dirigiendo la política internacional de este país, amigo, y cuando me toca cumplir la muy grata misión de traer en nombre del mío palabras de cordial reconocimiento hacia la nación que de manera tan gentil se asociara, mediante el envío de Embajadas Especiales, a la celebración de nuestras glorias cívicas y a dar realce a un importante acto de nuestra vida institucional.

Tan fina deferencia, a la vez que contribuyó a estrechar las relaciones de ambos países, nos dió la oportunidad de conocer y apreciar de cerca altos exponentes de intelectualidad y de cultura que a mi país llevaron la representación del vuestro, con fraternal saludo y augurios fervorosos por la prosperidad de aquél.

Muy complacido yo, señor Ministro, por ser quien trae tan grato mensaje de amistad sincera y cordial al pueblo en cuyo seno viví, aun que cortos inolvidables años de mi peregrinación diplomática, siento profunda emoción al pensar y abrigar la esperanza de que este acercamiento entre los hombres y los Gobiernos de países vecinos y amigos, vinculados por factores de índole comercial y geográfica indestructibles sea signo precursor de que un día ambas naciones lleguen a un entendimiento franco y definitivo, firmemente apoyado en la justicia.

Ese entendimiento que ha de crear sólidas vinculaciones, fundadas no únicamente en móviles sentimentales y por lo mismo transitorios, responde a una común necesidad, a exigencias reales que intereses recíprocos demandan, porque la vida y el progreso de los pueblos modernos gravitan de modo principal en el desenvolvimiento de sus factores y su fuerza económicos, máxime si éstos guardan alguna dependencia con el desarrollo de otra nación donde tienen sitio ventajoso sus brazos y sus capitales excedentes.

No son, pues, sólo razones de índole político las que aconsejan impulsar la vida de nuestros pueblos en tranquilo consorcio y por senderos de paz y de trabajo; son sus primordiales, los permanentes intereses de su comercio y sus industrias, que tienden a expandir fuerzas vitales capaces de orientar y decidir de sus destinos. De ahí que los pueblos de América estén llamados a desenvolverse solidariamente, en servicio mutuo, para lograr con mayor eficacia los fines que toda comunidad internacional persigue.

Mi esposa y yo agradecemos la amable cortesía del Excmo. señor Ministro de Relaciones Exteriores y rogamos a quienes rodean esta mesa nos acompañen a brindar en honor de nuestro excelente amigo el señor Mathieu, y de su dignísima esposa, que es el más bello exponente de la gracia y la distinción de la mujer chilena".

Al terminar su discurso el Excmo. señor Diez de Medina, fué aplaudido por los presentes con una verdadera salva de aplausos que se prolongó por espacio de varios segundos.

LOS ASISTENTES

Los siguientes fueron los invitados por el Ministerio de Relaciones a la manifestación de anoche:

Ministro de Relaciones Exteriores, señora, Elena S. de Mathieu.

Nuncio Apostólico.

Embajador de Bolivia, señora Etelvina de Diez de Medina.

Embajador de Estados Unidos, señora de Collier.

Embajador de Argentina, señora de Malbrán.

Embajador del Brasil.

Ministro de Guatemala, señora de Poirier.

Ministro del Uruguay, señora Martínez Thedy.

Ministro de Panamá.

Ministro del Ecuador, señora Bernales de Elizalde.

Ministro de México, señora Angelina de Hay.

Ministro de Cuba, señora de Usabiaga.

Encargado de Negocios de Colombia, señora Izquierdo de Reyes.

Encargado de Negocios de Venezuela.

Encargado de Negocios del Paraguay, señora de Araya.

Presidente del Senado.

Presidente de la Cámara de Diputados, señora de Gumucio.

Ministro del Interior, señora de Ibáñez.

Ministro de Justicia, señora Valdés de Huidobro.

Ministro de Hacienda, señora Matte de Silva.

Ministro de Guerra.

Ministro de Marina, señora de Swett.

Ministro de Vías Públicas, señora de Guarello.

Ministro de Agricultura.

Ministro de Higiene, señora de Córdova.

Don Roberto Sánchez G. de la Huerta.

Don Tito Lisoni, señora de Lisoni.

Don Ismael Tocornal.

Don Agustín Edwards, señora Olga de Edwards.

Don Jorge Matte Gormaz, señora Elena P. de Matte.

Don Arturo Lyon, señora Ma L. E. de Lyon.

Don Ernesto Barros Jarpa, se ñora de Barros Jarpa.

Don Juan Enrique Tocornal, ñora Elena P. de Tocornal.

Don José Miguel Echenique señora de Echenique.

Don Jorge Huneeus Gana, ñora de Huneeus.

Señor Vicente Adrián.

Señora, Hortesia de Pinilla.

Señora Francisca S. de Edw

Señora Hortensia Diez de Me na.

Señora Sara Urquidi.

Señora María Paz Campero.

Señora Aída Castillo Nava.

Señor don Javier Paz Campe

Señor don Jorge Valdés H ters, señora Enriqueta de Valdé

Capitán señor Carlos Peña y llo.

Señor don Juan Antonio Bar nechea.

Señor don Carlos Virreira P cieri.

Sub-secretario de Relaciones, ñora Lucía de Rocuant.

Introductor de Embajadores.

Señor don Luis Barros Borg ño.

Embajador de Chile en Arge tina, señora de Aldunate.

Embajador de Chile en Italia, ñora de Villegas.

Señor Carlos Castro Ruiz y ñora de Castro Ruiz.

Señora Carolina V. de Con señora Sara del C. de Montt.

Señor Ricardo Valdés B., ñora de Valdés B.

Señor Antonio Huneeus, se Valdés de Huneeus.

Señor don Julio Téllez Re señora de Téllez Reyes.

La fecha en que se pagará a los empleados públicos

AUN SE IGNORA

Hasta ayer nada se sabía, ni en el Ministerio de Hacienda, ni en la Dirección del Tesoro, ni en la Tesorería Fiscal, sobre la fecha en que se empezará a pagar a los empleados públicos sus sueldos del mes de Marzo.

Según se nos informó, ahora se está estudiando la forma de reunir el dinero suficiente para iniciar los pagos, dinero cuya gran parte, según las informaciones que obtuvimos, será traído desde Valparaíso.

Por el momento, se nos dijo en la Tesorería Fiscal, no hay esperanzas de pago, por lo menos hasta dentro de diez días más.

ALGUNOS EMPLEADOS DE PROVINCIAS SE LES DEBEN SUS SUELDOS DE FEBRERO

De diversas provincias del Norte y Sur del país se nos informa también que a numerosos empleados públicos no se les ha pagado todavía sus sueldos del mes de Febrero, a pesar de las reiteradas solicitudes presentadas a las oficinas fiscales correspondientes.

"No hay dinero", es la contestación que nos dieron ayer algunos altos funcionarios a quienes interrogamos sobre la demora habida en la iniciación de los pagos.

LA CONFERENCIA QUE SE DARA HOY EN EL TEATRO ESMERALDA

SOBRE LA EDIFICACION BARATA PARA EMPLEADOS

Conforme a lo que hemos anunciado, hoy a las 10 de la mañana se llevará a efecto en el Teatro Esmeralda una reunión a que ha convocado la Junta Ejecutiva de la UECH para tratar sobre los beneficios de la Ley 308 sobre edificación barata.

Varios parlamentarios obreros han sido invitados a esta reunión con el objeto de que tomen nota de las diferentes observaciones que los empleados tienen que hacer con respecto a la demora con que se ha procedido para hacerles los préstamos solicitados para la construcciones de casas en Valparaíso y Santiago.

La conferencia anunciada será ilustrada con algunas proyecciones que serán expuestas en la pantalla del Esmeralda para que sirvan de verdadera ilustración a los diferentes puntos a tratarse en el desarrollo de la conferencia.

El Diputado por Tarapacá, don Carlos Contreras Labarca, hará uso de la palabra en la reunión de hoy.

Una delegación especial nombrada por los empleados de Valparaíso llegó anoche a la capital para concurrir a esta reunión, trayendo nuevos datos y documentos relacionados con el tema de la conferencia y con la misión de representar a los empleados del vecino puerto que son los que han hecho llegar su queja ante el Gobierno por la demora en tramitar su solicitud de préstamo ante el Consejo de Bienestar Social, organismo encargado por la Ley de informar y tramitar las solicitudes de préstamos.

CAJA NACIONAL
de Empleados Públicos
y Periodistas

(EMPLEADOS DE PROVINCIAS)

Se pone en conocimiento del personal afecto a los beneficios de la Caja que, habiéndose suspendido la admisión de solicitudes de compra de propiedades en Santiago, se ha acordado abrir nuevamente la admisión de solicitudes para los empleados de provincias.

NOTICIAS BREVES; PERO IMPORTANTES

UN INTERESANTE INFORME SOBRE EL DEPARTAmento de Bienestar Social de la Compañía Industrial de Chile se ha recibido en el Ministerio de Previsión Social.

EL CONSEJO DEL BANCO ALEMAN TRANSATLANTICO propondrá a la Junta Central en su sesión del 17 del próximo mes, la repartición de un dividendo del 70 por ciento para el ejercicio de 1925.

EL INSTITUTO NOCTURNO ARTURO PRAT TIENE abierta la matrícula para los cursos preparatorios y curso comercial, de 2 a 4 y de 8 a 9 P. M., en calle López 257. Las clases se iniciarán el 5 de Abril.

LA BRIGADA BENJAMIN FRANKLIN CITA A LOS SCOUTS para hoy a la 1 P. M., con el fin de ayudar a la comisión que tiene a su cargo el baile a beneficio de la institución.

ALIMENTO COLON

produce doble cantidad de huevos.

Véase aviso económico, Sección Aves.

Criadero de Aves "COLON"

P. VALDIVIA 1927 — CASILLA 252 — TELEFONO 82 Ñuñoa

Motor DIESEL

Marca Sulzer de Winterthur de 100 H. P. casi sin uso con sus repuestos correspondientes

OFRECEN

HUTH y Cía.

AGUSTINAS 1301. CASILLA 66-D

$ 20

PIDA UNA COMBINACION DE CINCO BLOCKS HILO DE 100 HOJAS Y 300 SOBRES INVIOLABLES

TODO IMPRESO

LATHROP Hnos- Huérfanos 1055.

NO PAGUE $ 70.-

en otra parte cuando en nuestras

OFICINAS 3 Y 7

de la (Galería La Bolsa), calle

BANDERA 78

puede obtener un par de calzado importado marca

Parker

Por sólo

$ 36.-

GRAN EXPOSICION

DE ABRIGOS Y TRAJES A PRECIOS EXCEPCIONALES

Iniciaremos la Semana de Venta de Nuestro Inmenso Surtido de Abrigos con godet, Batas y Trajes al alcance de todos

ABRIGOS en ricas gamuzas, modelos con godet, colores de alta novedad, a. .	$ 145.00
ABRIGOS piel de búfalo, modelos con godet, colores seleccionados, a.	$ 160.00
ABRIGOS en gamuza francesa, modelos seleccionados, con godet, a. . . .	$ 200.00
ABRIGOS en gamuza francesa superior con y sin piel, modelos alta novedad...	$ 280.00
BATAS en rico género de lana, gran variedad, de modelos, tallas diversas se liquidan al ínfimo precio de...	$ 140.00
BATAS en kasché y en popelina, géneros lo mejor, modelos última creación, con godet, a...	$ 225.00
BATAS de seda un surtido inmenso, variados modelos, clases finísimas, se saldarán al ínfimo precio de...	$ 180.00
TRAJES sastre en gabardina, casimires y gamuzas, se venderán totalmente por la mitad de su valor, sólo a...	$ 160.00

Aproveche de visitar nuestra Casa y quedará convencido de nuestras ofertas

MAISON LA SAMARITAINE

Santo Domingo 1017, casi esquina Puente

NOTA.—Esta casa cuenta con modisto sastre francés y modista de reconocida competencia para atender la Sección de Confecciones Sobre Me

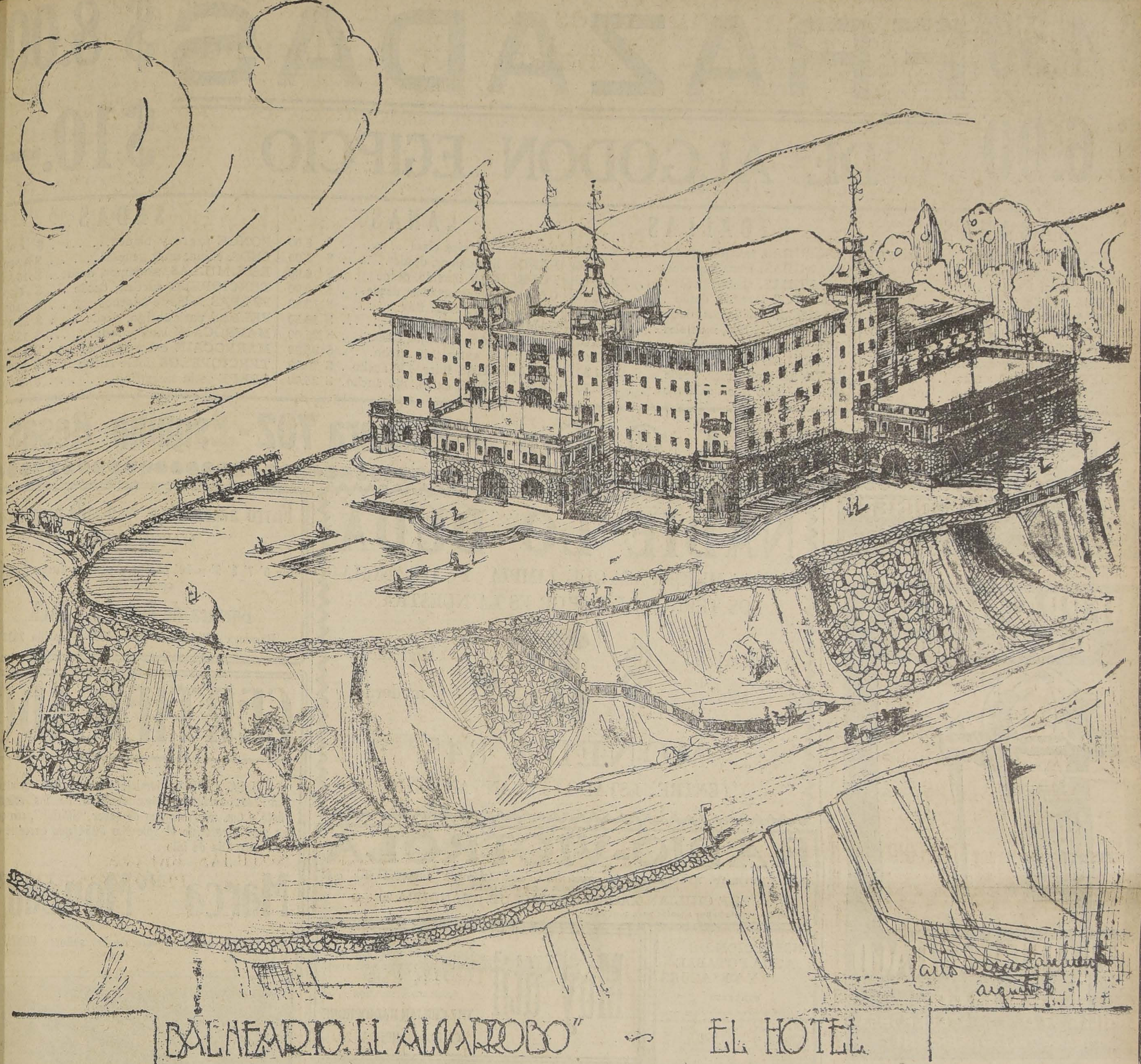
BALNEARIO. EL ALGARROBO"
EL HOTEL
arquitecto

Plano del Hermoso "HOTEL MODERNO"

Que en breve se construira
cercano a la playa del nuevo
Balneario

"EL ALGARROBO"

Sera el más bello establecimiento de su género
en Sud América

$ 4.50 **FRAZADAS** $ 8.00

$ 6.00 **DE ALGODON EGIPCIO** $ 10.—

SABANAS		TOALLAS		LANAS		SEDAS	
DE BUEN tocuyo, 1 plaza	$ 5.00	FELPUDAS, tamaño grande	$ 2.00	SARGA azul, rica clase	$ 8.00	PONGE negro y blanco	$ 4.00
DE BUEN lienzo, 1 plaza	$ 6.00	FELPUDAS, clase superior	$ 3.50	PAÑOS, liquidamos, desde	$ 8.90	SEDA china, muy gruesa	$ 12.00
DE RICA crea, 1 plaza	$ 7.00	FELPUDAS, clase extra	$ 5.00	POPELINAS, surtido, desde	$ 8.90	ESPUMILLAS, saldamos, desde	$ 16.50
DE CREA ½ hilo, 1 plaza	$ 12.50	TOCUYOS lavados, desde	$ 0.90	GAMUZAS importadas, desde	$ 8.90	TERCIOPELO surtido, desde	$ 6.90
DE CREA ½ ilo, 1 ½ plaza	$ 15.00	LIENZOS, liquidamos, desde	$ 0.90	POPELINAS, clase fina	$ 12.80	FELPAS seda, de adornos	$ 20.00
DE CREA ½ hilo, 2 plazas	$ 18.00	DAMASCO ½ hilo, manteles	$ 7.00	GAMUZAS, clase extra	$ 18.50	FELPAS para abrigo, desde	$ 35.00
FUNDAS caladas, desde	$ 1.75	DAMASCO hilo, manteles	$ 10.00	POPELINAS, la mejor clase	$ 25.00	MARROCAIN lana y seda	$ 15.00
CUADRADOS de almohadones	$ 4.00	FRANELAS anchas, desde	$ 2.00	OTOMAN, extra, 140 ancho	$ 25.00	MARROCAIN extra-superior	$ 30.00
TOCUYO grueso, 140 ancho	$ 3.50	SATINES liquidamos, desde	$ 1.80	GABARDINAS finas, 130 ancho	$ 20.00	TERCIOPELOS doble ancho	$ 18.00
TOCUYO grueso, 160 ancho	$ 4.00	MESALINAS finas, saldamos	$ 2.00	GABARDINAS extra, 140 ancho	$ 25.00	CREPE satín extra-fino	$ 30.00

TRUEBA, VILLA & Cía. - Bandera 702 - Esquina Rosas

RADIO-AHORRE DINERO
HAGA SUS COMPRAS A
The Chilian Radiophone Club BANDERA 20

HERRAMIENTAS
de todas clases

MERCERIA SANTIAGO
SANTIAGO
CASILLA 97 D TELEF. 1953
DIRECC. TELEGR. "MERSANT"

ATENCION

OFRECEMOS A LOS PRECIOS MAS BAJOS DE PLAZA

el surtido completo en artículos para construcciones, industrias y agricultura.

Antes de hacer sus compras, sírvase consultar nuestros precios.

MERCERIA Y FERRETERIA "PARIS"
DELICIAS N.o 46 — TELEFONO N.os 324 Y 437.

Vendo o Permuto

AMUNATEGUI.—Antes de llegar a Delicias edificio sólido dos pisos frente de piedra tallada con poco gasto puede arreglarse magnífica residencia y renta. Superficie, 700 metros 2. **Precio: $ 230,000.** Debe: $ 60,000 a la Caja Hipotecaria.

INDEPENDENCIA.—Propiedad apropiada para gran industria a 14 cuadras del centro, se compone de dos almacenes y una casa a la Avenida y 4 casitas nuevas interiores, además gran quinta apropiada para establo, gallinero, plantas, etc., etc., sólo las casas producen hoy mal arrendadas $ 1,000 mensuales. Superficie: 5.000 metros 2. **Precio: $ 210,000.** Debe, $ 45,000 a la Caja Hipotecaria.

Se venden o se permutan juntas o separadamente por chacra, quintas, chalet o propiedades en regular estado para reconstruirlas.

CHACRA

50 CUADRAS PLANAS regadas migajón profundo a 20 minutos en auto o Ferrocarril especiales para chacarería, pasto y lechería, toda clase de edificios, etc., etc.

PRECIO: $ 420,000 Deuda: $ 80,000 a la Caja Hipotecaria.

SE PERMUTA por propiedad de renta o se vende con facilidades por enfermedad de su dueño.

Benjamín Undurraga L.
Teléfono 902 —— Agustinas 1148 —— Casilla 752

NADIE LO DUDA

QUE LA MEJOR CASA QUE LIMPIA Y APLANCHA LOS TERNOS AL VAPOR ES LA NUESTRA

Aplanchado sólo **$ 3.-** Higiénico y moderno

:: MONEDA 845 ::
(ENTRE ESTADO Y SAN ANTONIO

RADIO-VICTROLA

ULTIMA NOVEDAD. RADIOTELEFONIA COMBINADA CON VICTORIA "NIACCOFLEX" CON GRANDES FACILIDADES DE PAGO OFRECE:
THE CHILIAN RADIOPHONE CLUB.—BANDERA 20
NOTA.—Solicítanse agentes para provincias.

INSPECCION DE AGUA POTABLE Y DESAGÜES

CONCURSO

Llámase a concurso para proveer el puesto de auxiliar del Servicio de Agua Potable de San Antonio, con renta anual de $ 2,400. Las bases y condiciones pueden consultarse en las oficinas de la Inspección de Agua Potable y desagües, Santiago, Agustinas 1336.

R. LIRA

Facturero

competente, joven, preferible con conocimientos del alemán, necesítase.

Dirigirse a:

CASILLA 110-D.

La Sastrería "Herrera"
ALONSO OVALLE 1114

La única en Santiago que por sus precios confecciona ternos a la verdadera forma yanqui y de pantalón Oxford.

En zurcidos y viraduras garantiza perfección.

Casa atendida por su dueño

Carbón de Espino

compro 5,000 sacos y 2,000 sacos carbón blanco. Ofertas:
CASILLA 2546

Muy útil

LAS PERSONAS QUE POSEEN VICTROLA, PUEDEN AGREGARLE UN RECEPTOR DE RADIOTELEFONIA.

CONSULTEN PRECIOS A:
THE CHILIAN RADIOPHONE CLUB.—BANDERA 20.

COMPAÑIA CHILENA "A. G. A."
SOCIEDAD ANONIMA

Conforme con los Estatutos, cítase a Junta General Ordinaria de Accionistas para el 6 de Abril de 1926, a las 2 1|2 P. M., en las oficinas de la Compañía, Bandera 628, con el fin de oír el Balance y la Memoria del año financiero de 1925.

George H. Slight.
Presidente.

COMPAÑIA CHILENA "A. G. A."
SOCIEDAD ANONIMA

Cítase a Junta General Extraordinaria de Accionistas para el 6 de Abril de 1926, inmediatamente después de la Junta Ordinaria, para tratar sobre la reforma de los Estatutos.

George H. Slight
Presidente.

COMPRE SUS MEDIAS
DIRECTAMENTE EN
LA FABRICA
Economizará Dinero
STO. DOMINGO 1031

Véndese de Ocasión
ruedas de alambre.

LUIS NAVARRO y Cía. LTDA.
Edificio de la Mutual de la Armada y Ejército
De 10 A. M. a 12 y 2 1|2 a 7 P. M.
AUTOMOVIL DODGE, en perfecto estado, garantido, cinco

Fierro acanalado galvanizado para techo
MARCA ANCLA

de 6' 7' 8' 9' y 10' ofrece a precios fuera de toda competencia

Barraca de Fierro S. SACK
Bandera 827.—Teléfono 3409. — Casilla 2833

CERTIFICADO

ZOILA URBINA, domiciliada en calle Quintana N.o 341, certifica haber recibido de los señores Nieto y Cía. una máquina de coser "SINGER", con que ha sido favorecido el vale N.o 5054 que encontré en una carretilla de hilo

Marca "Moneda"

que compré en el negocio de los señores GONZALEZ Y CORTINA.

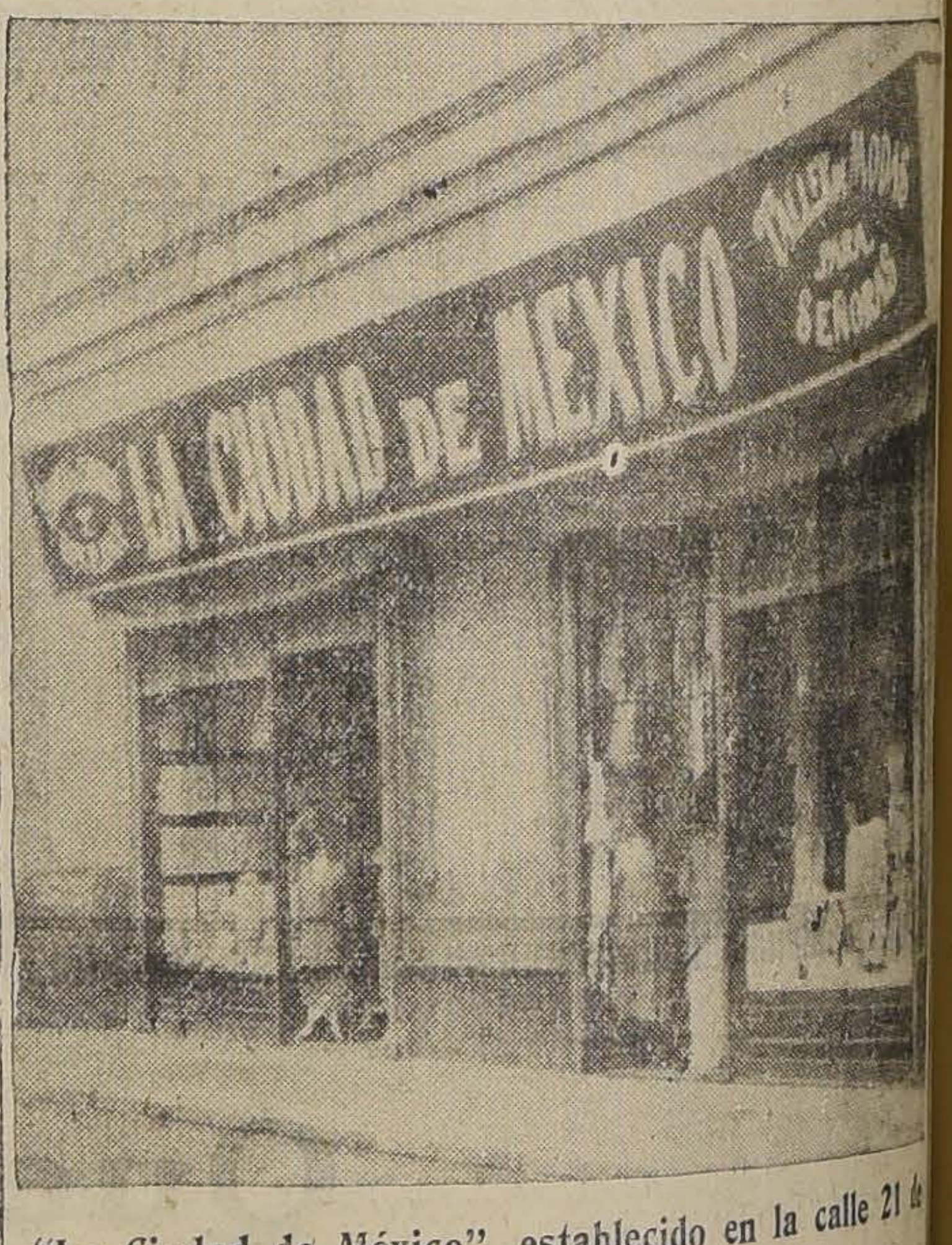

"La Ciudad de México", establecido en la calle 21 de Mayo N.o 664.

Como antigua consumidora del Hilo "Moneda", me place recomendar la inmejorable calidad de ese hilo que tiene sobre otras ventajas la de poder obtenerse premios de valor como aquel a que me refiero en este certificado.

Santiago, 10 de Marzo de 1926.

ZOILA URBINA

A $ 36 el par Liquidan en sus oficinas Calzado Importado

Los representantes de la fábrica W. J. Jones (England) calzado que en cualquier zapatería se venden en 70 pesos.
MUCHISIMOS MODELOS DE LA ULTIMA MODA, para hombre y señoritas.
10.000 pares para REALIZAR.- APROVECHEN LA OCASION UNICA.

BANDERA 34 -:- OFICINA 10

LOS FERROVIARIOS INICIARAN EL ESTUDIO DE IMPORTANTES MATERIAS

QUE SERAN TRATADAS EN LA PROXIMA CONVENCION

Con el objeto de adelantar los trabajos que se presentarán a la convención de los ferroviarios a realizarse el 3 del próximo mes, el Comité Pro Directivo, ha nombrado las siguientes comisiones:

Los señores Carlos Reveco, Ambrosio Torres, Pedro Fuentes, Pedro Moyano y Juan de Dios Zúñiga, se encargarán de estudiar todo lo relacionado con cooperativas, servicios sanitarios, economatos, bienestar social, reglamentos de talleres y maestranzas, Cajas de Retiro u otros trabajos de interés general.

Por otra parte, se nos ha informado que la Dirección General ha impartido las órdenes del caso para que las distintas oficinas de la Empresa, den las facilidades necesarias para que las personas antes nombradas, puedan hacer toda clase de consultas y pedir datos relacionados con la asamblea del 3 de Abril próximo.

LA VELADA DE BENEFICIO DE HOY EN LOS SALONES DE LA SOCIEDAD DE ARTESANOS LA UNION

La Comisión de Fiestas de la Sociedad de Artesanos. La Unión cumpliendo un acuerdo del Directorio, llevará a efecto esta tarde, y en la noche una velada y baile a beneficio de la Brigada de Scouts Benjamín Franklin que sostiene esta institución.

El producto de estas fiestas, será para realizar la excursión de la Semana Santa, y sacar a los scouts al campo.

La Comisión de Fiestas y Funerales está citada paar mañana, a las 9 1|2 P. M. en el local social.

—La Comisión de Escuela, está citada para mañana a las 9 P. M. en el local social.

—Los socios que deseen asistir al paseo campestre, que la comisión de excursionistas está preparando, se pueden dirigir todas las noche de 7 a 11 en Riquelme 851.

Junta Central de la Federación de Obreros de Imprenta de Chile

En conformidad al acuerdo tomado últimamente, hoy 28, a las 9 y media de la mañana deberá celebrar sesión este cuerpo superior de la FOIE.

Se continuará tratando de preferencia la cuenta del señor Rogelio Rozas, sobre sus actividades en pro de la organización gráfica en el Sur del país.

Abaham Hidalgo Julio, secretario general, Arturo Henríquez, secretario de actas; Juan Molina, tesorero, Fernando Barra, Agustín Villugsin, José Monsalves, Juan Vargas y Luis Arturo Azócar, vocales.

El delegado ante la Junta Central, el señor Marcial Barrera, se incorporó a este cuerpo relacionador de los gráficos.

SOCIEDAD DEFENSORES DE CHILE 1879

Cítase a junta general extraordinaria para el Domingo 28 del presente, a las 4 P. M., en el local de la calle de Juarez N.o 777, a fin de tratar sobre la forma de que la Sociedad se desista del acuerdo que tomó para unirse a la Sociedad de Inválidos y Veteranos del 79; dejar sin efecto la fusión acordada y poder tomar los acuerdos que sean convenientes para la Sociedad.

EL PRESIDENTE.

Sociedad Cooperativa de Edificaciones de Obreros y Empleados de Imprenta

Citación a junta general extraordinaria

Para hoy Domingo, se cita a los señores accionistas de la Cooperativa a junta general extraordinaria para tratar la siguiente tabla:

1.o Elección de un Consejero en la vacancia producida por renuncia del representante de 'Los Tiempos".

2.o Tratar y resolver lo relacionado con el artículo 25 de los Estatutos.

La junta general se efectuará en el local de la Unión Obreros de Diarios, calle San Pablo N.o 1378, a las 2.30 P. M.

La sesión se verificará con el número de accionistas que concurra por ser segunda citación en conformidad con el artículo 29 de los Estatutos.

Salón Teatro de la I. W. W.

NATANIEL 1057

Hoy a [illegible] P. M., importante matiné [illegible] y conferencia.

El cuadro artístico Máximo Gorky pondrá en escena el divertido juguete cómico "Petición de mano".

La conferencia estará a cargo del destacado militante de la Uech señor Pedro Yaconi, quien disertará sobre el tema "Características del movimiento de los empleados particulares".

la banda de la I. W. W. amenizará el acto .

VELADAS, FIESTAS SOCIALES Y CITACIONES

Estudiantina "La Unión". — Pone en conocimiento de los jóvenes y señoritas que deseen ingresar a esta estudiantina, a aprender música, pasen a tomar datos los días de clases, Lunes y Martes, de 8 a 10 P. M., en Moneda 2575.

—Cita al cuadro de ejecutantes para mañana.

Centro "Arturo Prat". — Hoy en el salón-teatro del Centro artístico y recreativo "Arturo Prat", ubicado en San Francisco 608, se llevará a efecto una velada literario-musical y baile.

Sociedad de Comerciantes del Mercado Central. — Hoy habrá una matinée de 3 a 2 P. M., a beneficio del Recaudador, señor Mariano Grysset.

Sociedad 18 de Setiembre.— Baile hoy a las 6.30 para que termine a las 12 P. M.

Local social en la Avenida Manuel Montt N.o 292.

Centro Recreativo "Victoria". — Hoy baile familiar de 6 a 11.30 P. M.

Centro Recreativo "Quintín Romero". — Hoy habrá matinée de 2 a 7 P. M. En la noche, baile de 7 a 12. En la mañana, habrán clases instructivas de 9.30 a 12.30

Academia "La Concepción". Hoy una matinée de 6.30 a 8.30 P. M. En la noche habrá baile de 9.30 a 12.

Centro Artístico "Pedro Sienna". — Cita para el Miércoles a las siguientes personas, con el objeto de elegir el nuevo directorio:

Señoritas Yolanda Virono, Olga Carvacho, Eudomilia y Ernestina Alvarez y señoras Rosa de Moya y Cristina de Peña, y los señores Humberto Cáceres, Arnaldo Arellano, Samolo de la Cruz, Ramón Meza, Ramón Medina, Juan y Francisco Ahumada, Humberto y Ernesto Muñoz, Alberto y Segundo Peña, Enrique Alvarez, Manuel Pizarro, Adalberto Venegas, Víctor Virono, Segundo Briceño y Enrique Moya, en el Centro Deportivo ::Los Tiempos", a las 9 P. M.

Ateneo de la I. W. W. — Cítase para hoy a las 3 P. M., en Nataniel 1057.

Unión Sindical de Obreros de Molinos. — A junta general para hoy a las 10 A. M.

Departamento de Construcción de la I. W. W. — Hoy habrá una importante asamblea del departamento construcción de la I. W. W., en su local, Nataniel 1057, a las 10 A. M.

Cuadro Artístico La Aurora. —Este conjunto, está preparando una función teatral y baile, que se efectuará en el salón de La Universal, Arturo Prat 1242.

—A reunión para mañana a las 9 P. M., a todos sus componentes.

Sociedad Unión de Talabarteros. — El tesorero atenderá hoy de 9 a 11 A. M., en Chiloé 1142 y el recaudador en Nataniel 1949, de 8 a 10 P. M., todos los días.

—Al directorio para hoy a las 9.30 A. M.

Sociedad de Socorros Mutuos Unión "Andrés Bello". — El directorio de esta institución se debe reunir hoy a las 9 A. M. en sesión ordinaria. Entre los diversos problemas que hay en tabla, figura el de la Comisión nombrada para que estudie las bases de la unificación.

Se nos encarga recomendar la asistencia de los señores Víctor M. Olea, Manuel J. Quiñones, Manuel Lacourt, Erasmo Escudero, Nicolás Berestais, Teófilo Castillo, Pedro Jeria, Ricardo Pedemonte, Amador Gutiérrez, Juan Guajardo, Ambrosio Araya, Adolfo Guajardo.

Local social, en calle Puente N.o 756.

Centro de Tapiceros de Santiago. — Junta general hoy a las 9 A M. También recomienda a los señores socios cancelar hoy las cuotas mortuorias N.o 1 y 2, cuyo valor es de cinco pesos por cada socio.

Sociedad de S. M. Melchor Concha. — Se acordó pedir propuestas para la administración del local social.

Las propuestas se recibirán hasta el 7 de Abril, en Bellavista 0313.

Unión Gremial de Fundidores y Modelistas. — A junta para hoy. Se tratarán los siguientes puntos:

Renovación del directorio.

Reorganización de la comisión de fiestas.

Cambio de fecha para las sesiones ordinarias, etc.

Se ruega la asistencia de los personales de las Fundiciones Acero Electro-Metalúrgico. Sima.

Local: Maipú 830, hora 10 A. M.

Sociedad Igualdad y Trabajo. — Para hoy a las 9.30 A. M., está citada la comisión de fiesta.

Se encarece la asistencia a los miembros señores D. Jofré, F. López, C. González, R. Farías, A. Silva, E. Jorquera y M. Cabezas.

Estudiantina "Libertad". — A los componentes de esta estudiantina, a clase con el profesor señor Vásquez, para hoy a las 9 P. M., en Amazonas N.o 11.

Sociedad de Canteros y Marmolistas "José Miguel Blanco". —A reunión general para hoy de 10 a 12, en Salas 208.

Centro "Cristóbal Colón" de la Unión Nacional. — A junta general extraordinaria para hoy a las 10 A. M., en la secretaría, Coquimbo 585.

El tesorero atenderá a los socios que deseen cancelar sus cuotas.

Unión de Resistencia de Carpinteros en construcción. — A los miembros de esta institución, para hoy a las 9 A. M., en Maruri 579.

Sociedad Santiago, de Zapateros Hormeros y Curtidores.— A junta general extraordinaria para hoy a las 9.30 A. M., en la Secretaría, San Pablo 1636, altos.

Federación Obrera Local de Santiago (F. O. R. Ch.). — Hoy a las 5 P. M., en Huemul 646, salón de los metalúrgicos, se reunirán los delegados que componen esta Federación.

Sociedad de Inválidos de la Guerra del 79. — A junta general extraordinaria para hoy, a las 3 de la tarde.

El Directorio ha sido citado para las 10 de la mañana.

Junta de Vecinos Población "Lourdes", comuna Quinta Normal. — A reunión general para hoy 28 a las 2 P. M.

Unión en Resistencia Albañiles y Ayudantes. — A reunión general a todos sus asociados, a las 8 A. M. Local: Cochrane 943.

Centro Artístico "Arturo Alessandri P.". — Para hoy están citados a ensayo todos los socios, a las 9 A. M., en la secretaría: Maule 514.

Se encarece la asistencia a las señoritas Rosenda Villarroel, Martina Valencia, y los señores Enrique Muñoz, Samuel Ortega, Mardonio Céspedes y Orlando Soto.

Unión de Baldosistas y R. S. en Resistencia. (Adherida a la F. O. R. Ch.). — A los componentes de esta organización y en especial a los personales de Gálvez y Ferrero, para hoy a las 10 A. M., en el nuevo local, Castro 359.

HOY HABRA UNA GRAN ASAMBLEA EN EL TEATRO CAUPOLICAN DE LA COMUNA SAN MIGUEL

En la mañana de hoy, a las 9 1|2, se dará comienzo a una importante asamblea en el Teatro Caupolicán de la Comuna San Miguel.

El acto será presiido por el diputado por Santiago señor Luis Ayala, quien declarará abierta la reunión.

En seguida harán uso de la palabra las siguientes personas: Oscar Schnacke, Alfredo Montecinos, Gregorio Guerra, Eugenio González y otros.

El objeto de la reunión es para dar a conocer los fines que persigue la Unión Social Republicana de los Asalariados de Chile.

Se nos ha pedidpo invitar a las organizaciones obreras y de empleados. La entrada es gratuita.

LA MANIFESTACION DE HOY EN HONOR DE DON NORBERTO VILLAGRAN

En la Quinta Los Sauces, se llevará a efecto a mediodía de hoy el almuerzo que ofrecen al señor Norberto Villagrán, sus amigos, con motivo de haber sido designado jefe del Desinfectorio Público.

Este homenaje de simpatías revestirá especiales proporciones si se toma en cuenta que el número de adherentes alcanza a más de cien personas.

El señor Villagrán es un meritorio funcionario que ha desarrollado una inteligente labor en los diferentes puestos que ha ocupado en su larga carrera en la administración pública, y se le ha distinguido siempre por su laboriosidad y celo en el desempeño de sus funciones.

Para facilitar el traslado de los manifestantes habrá un servicio especial de autobuses.

Han sido invitados a esta manifestación varias personas de diferentes instituciones sociales y también miembros de la prensa.

Unión de Obreros de Diarios

Esta tarde, a las 4.30 se reunirán los socios de esta institución en su local de la calle San Pablo 1378, para tratar asuntos de suma importancia y que interesan sobremanera al gremio.

Los personales citados a esta reunión son los siguientes: "El Mercurio", "Las Ultimas Noticias", "Zig-Zag", "La Nación", "Los Tiempos" y "Boletín", "Diario Oficial", "Deutsche Zeitung", "Cisneros", "Boletín Comercial" y "Justicia".

Congreso Social Obrero

ESCUELA NOCTURNA NICOLAS PALACIOS Y SUS ACTIVIDADES

Constituída la comisión de escuela, con asistencia de los señores Víctor M. Villarroel, Trinidad D. v. de Morán, Temistocle Navarro, Daniel Labbé y Bernardo Quiroga y los profesores de la Escuela, tomó los siguientes importantes acuerdos:

Introducir en el plan de enseñanza de la Escuela una clase teórica y práctica sobre Apicultura, Arboricultura y Cunicultura, empezando primero por la Cunicultura o sea la crianza de conejos que proporciona al hogar humilde, carne barata y en abundancia. Estas clases se harán los días Sábados y estarán a cargo del señor Víctor M. Villarroel.

Se acuerda la creación de un Centro Sportivo Literario Musical entre los alumnos, a objeto de fomentar el gusto por el arte y el sport en todas sus manifestaciones para cuyo objeto se transformará el gran hall en salón-teatro, dotándolo de un proscenio y útiles para juegos atléticos; se utilizará además para sala de biógrafo y se darán espectáculos teatrales para las familias del barrio a bajísimos precios, todo ello a beneficio de la Escuela.

Se acordó que los profesores introduzcan en la enseñanza de los alumnos lecciones objetivas sobre diversos tópicos educacionales, vocacionales y morales con preferencia el estímulo del ahorro escolar. Se acordó comisionar al señor don Bernardo Quiroga y al diputado don Nicasio Retamales, antiguos miembros del Congreso para pedirle al inspector de instrucción primaria don Darío Salas, útiles para la Escuela. Se acordó además sesionar todos los Miércoles, a las 6.30 P. M.

POBLACION SAN REMO

Cítase para hoy, a las 2.30 P. M., a una reunión en CARMEN 703, esquina de Diez de Julio, a todos los compradores de sitios de la

EX-SAN REMO, HOY LA LEGUA

para un asunto de gran interés.

Se ruega puntualidad en la hora, y acreditar con sus recibos de compra correspondiente.

Polvos JAVA de BOURJOIS
28 Place Vendôme, Rue de la Paix - PARIS

CETTE POUDRE ADHÈRE À LA PEAU

Polvo Creado en el año 1840

de Mayor Venta en el Mundo Entero

Se expende en todas las farmacias y Almacenes bien surtidos, en colores Blanco, Rachel, Natural, Ocrée y Rosado al precio de

$ 2 Caja Media Y $ 4 Caja Grande

— EL NUEVO —

CADILLAC

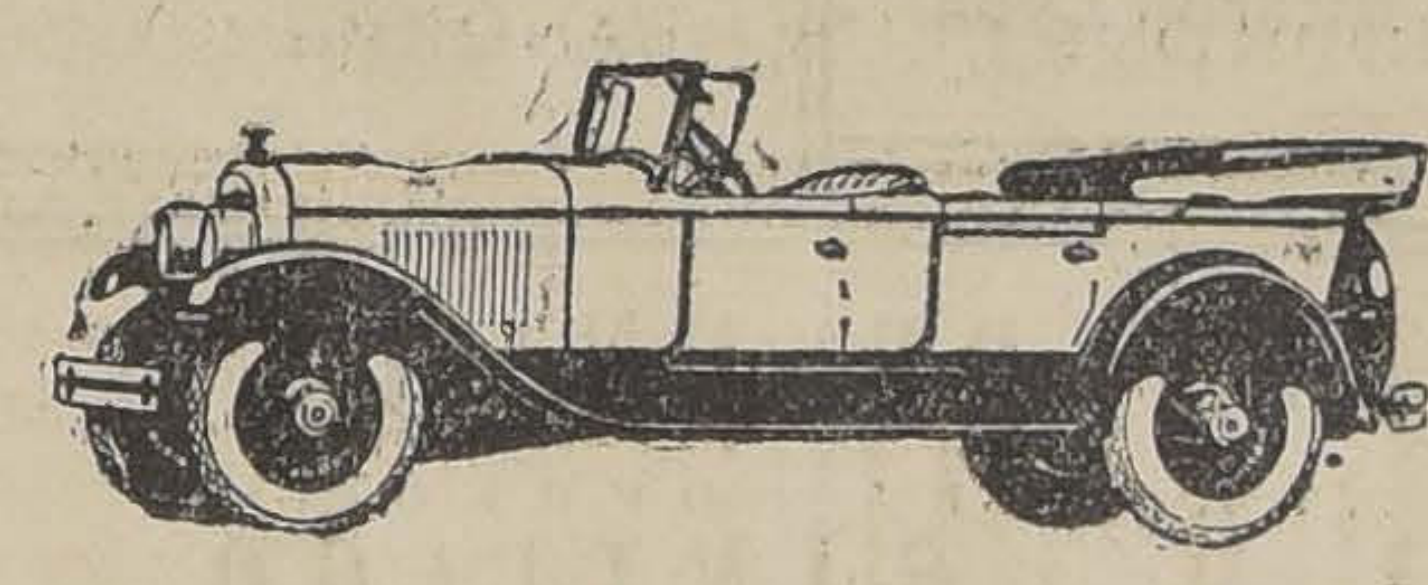

Es el triunfo más resonante jamás alcanzado por estos notables automóviles, y más que nunca se ha hecho merecedor de la honra de ser

"El automóvil modelo del mundo"

Importadores:

MORRISON & CO.
Santiago

CADILLAC STANDARD OF THE WORLD

COMPRO FUNDO
ZONA CENTRAL
HASTA $ 300,000
Enviar Datos:
F. C.
Correo N.o 5

FABRICA

de dos pisos, recién construída, con casa habitación.

Calle Marín 359
entre Lira y Maestranza
Vendo o Permuto
Verla de 2 a 4 P. M.

$ 50.-

Gratificaré a quién devuelva perrito blanco crespo, obedece al nombre Joli.

Devolverlo en
DELICIAS 2590
o Rosas 1680

SASTRERIA
N. Otero T.

Importación directa en casimires finos, especialidad en trajes de etiqueta.

Sección Señoras

Atendida por el modisto señor D. Cuevas Pinochet. Precios bajos.

154 — San Antonio — 154

"EL ULTIMO VARON SOBRE LA TIERRA"
¿QUE SERA?

CON GRANDES FACILIDADES DE PAGO

Ofrece ternos y sobretodos la "Cooperative Sastrería", Agustinas 877, casimires importados, forros de primera, corte irreprochable.

No olvidarse:

AGUSTINAS 877

SURTIDO COMPLETO DE ARTICULOS PARA
LABORATORIOS
—:— OFRECEN: —:—
HOCHSTETTER, WEBER Y CIA. LTDA.

SANTIAGO
Bandera 88
Casilla 959

VALPARAISO
A. Edwards 121
Casilla 3456

POMPAS FUNEBRES
EMPRESA ZENTENO
ESTADO 17 — DELICIAS 2584
TEL. 4275 — TEL. 624
ATIENDE DIA Y NOCHE

DEFUNCION

Ha fallecido don

Juan Andrés Zenteno Vergara

Sus restos serán conducidos al Cementerio General, desde la iglesia de San Francisco, mañana después de unas honras que se oficiarán a las 9 A. M.

LA FAMILIA.

LUTOS

El mejor surtido en plaza lo encontrará usted en el

Manto Elegante
Pasaje Matte 28

Especialidad en echarpes, sombreros y tocas de crep Georgette, enaguas, faldas y blusas en seda y lana.

N|O.

DEFUNCION

Ha fallecido la señora

Jacinta Rivera O.

Sus restos serán sepultados en el Cementerio General, hoy Domingo 28, a las 6 P. M.

MANUELA RIVERA O.

DEFUNCION

Ha fallecido nuestra querida hija, hermana y cuñada, señorita

Laura Carreño Atenas

Sus restos serán conducidos al Cementerio General, hoy Domingo 28, a las 4 P. M. El cortejo partirá de su casa-habitación, San Francisco 366.

LA FAMILIA.

DEFUNCION

Habiendo fallecido mi hermana

Laura

Ruego a mis amigos acompañar sus restos al Cementerio General. 1 cortejo partirá de San Francisco 366, casa 11, a las 4 de la tarde.

Su hermano: Juan E. Carreño.

INMEMORIA

Al señor

Aníbal Cáceres Labarca

(Q. E. P. D.)

Se le dedicará una solemne honra por el descanso de su alma, hoy, a las 8 A. M., en la capilla del Cementerio General. Su inconsolable esposa e hijos.

Leonor M. v. de Cáceres y familia

SOBRECAMAS buena clase, una plaza.... .. $	23.—
SOBRECAMAS buena clase, plaza y media	24.—
SOBRECAMAS clase superior....	36.—
SOBRECAMAS extra....	39.—
SOBRECAMAS satín especial	45.—
SOBRECAMAS raso fino....	62.—
SOBRECAMAS raso seda....	95.—
COLCHAS rica clase desde....	14.50

CASA "EL CARMEN"
37 SAN DIEGO
SUCURSAL FABRICA DE CATRES

FRAZADAS finas desde.... .... $	5.50
SABANAS crea buena clase, desde....	10.—
TOALLAS especiales....	2.75
PAÑUELOS para niños, varios dibujos, c|u	0.40
ALGODON para cojines en paquetes de 2 k.	5.—
COLCHONES de algodón rica clase....	69.—
COLCHONES de lana desde....	165.—
CATRES y sommiers de todas clases.	

PARA TORNEOS EN MADERA DIRIJASE USTED SIEMPRE A LA

Tornería "EL CONDOR"-Cóndor 1380 esquina Huemul

LA ASAMBLEA DE HOY EN EL TEATRO ESMERALDA

CONCURRIRAN VARIOS PARLAMENTARIOS OBREROS.— LA LEY DE LA HABITACION BARATA

Hoy a las 10 de la mañana se verificará en el teatro Esmeralda la asamblea anunciada por la Junta Ejecutiva de la Uech para tratar sobre los beneficios de la Ley de la Habitación barata ante los numerosos inconvenientes que se han presentado en el Consejo de Bienestar Social para tramitar la solicitud de los empleados de Valparaíso."

Anoche llegó por el expreso último una delegación de empleados del vecino puerto para concurrir a la asamblea de hoy.

El Senador por Tarapacá don Manuel Hidalgo hará uso de la palabra en esta reunión. También tomará parte en esta asamblea el diputado don Carlos Contreras Labarca que desempeña el cargo de Secretario de la Junta Ejecutiva de la Uech.

A las instituciones obreras de la capital se les ruego concurrir a esta asamblea aun cuando no hubieren recibido la invitación especial que ha hecho circular la dirección de la Uech.

A fin de cumplir con la tabla formada para la realización de la asamblea la reunión empezará a las 10 en punto de la mañana.

Sobre los puntos principales relacionados con el reclamo interpuesto ante el Gobierno por los empleados hablará el Presidente de la Junta Ejecutiva de la Uech, don Francisco Hinojosa.

EN LA UNION DE LOS TIPOGRAFOS GRAFOS

Hoy a las diez A. M., se procederá a abrir la votación para elegir el nuevo directorio.

Este acto social, ha logrado despertar mucho interés entre todos los socios.

Una comisión atenderá a los socios, durante la votación, la cual durará hasta las 12 M., para reanudarse a las 2, bajo la vigilancia de otra comisión.

La junta general se llevará a efecto a las tres de la tarde. Como se trata de segunda citación, sesionará con el número que asista; pero de todos modos, se recomienda mucho la asistencia.

La votación se clausurará a las cuatro, haciendo inmediatamente el escrutinio, para darlo a conocer en la orden del día de la junta la cual proclamará a los que hayan obtenido las más altas mayorías.

El directorio que quedo formado hoy, entrará en funciones el primer Domingo de Abril.

—Para los efectos de que los socios se mantengan siempre al día en sus obligaciones, la tesorería funcionará hoy desde la mañana hasta la tarde.

Sociedad de Carpinteros y Ebanistas "Fermín Vivaceta"

Se pone en conocimiento de los deudos de los ex-socios señores Guillermo Hernández, Guillermo Reyes, José Rubio y Cándido Abrigo que el próximo Miércoles 31 del presente a las 8 P. M., tendrá lugar la exhumación de los restos para que se sirvan concurrir a los fines que de lugar.

A la comisión fiscalizadora se cita para hoy, a las 9.30 A. M., y visar el Balance trimestral, como lo mismo al secretario para la lectura de las actas que estén por aprobarse.

—Sesión de Directorio hoy a las 10 A. M.

El Sindicato Industrial "Fundición Libertad"

El Sindicato Industrial Fundición Libertad en sesión celebrada el 25 del corriente, acordó entre otros asuntos, invitar a todas las instituciones Metalúrgicas de esta capital a efectuar algunas reuniones preliminares con el fin de procurar un movimiento de opinión para pedir al Supremo Gobierno adopte alguna medida tendiente a normalizar la grave situación que día a día se está produciendo con motivo de la carencia de trabajo en muchos establecimientos industriales.

Federación de Empleados a Contrata de los Ferrocarriles

Esta tarde a las 6 P. M. a las diversas comisiones y a junta general hoy a las 11 A. M.

En cumplimiento a una junta general anterior se han estado repartiendo profusamente a través de la red una circular del comité pro-reconocimiento Alessandri.

Los socios que aun no hayan recibido esta circular pueden pedirla a la secretaría, Delicias 3349, o por intermedio de la casilla 4573 Correo N.o 2.

Federación Sindical de Electricistas de Chile

SECION SANTIAGO

Hoy a las 10 A. M. empezará la asamblea general de esta organización.

Se recomienda a todos los electricistas que no pertenezcan a la organización, asistan a la asamblea de los Domingos. También se les atenderá diariame etnlaesenshrdlu atenderá diariamente en la secretaría de 7 a 9 P. M.

Según ya se ha anunciado, las clases de electro-tecnia que se llevan a efecto en ésta y que sirven para optar al carnet de autorizado, están dando un brillante resultado.

Sociedad Unión de Peluqueros

Población San Francisco de la Unión de Peluqueros, tiene listos los planos de las 41 casas.

Los planos están a disposición de los interesados en la Sociedad, y en poder del Presidente pro-Bien Raíz, señor José Tomás Pareja.

Los planos de Toro Mazzote han sufrido modificaciones, de modo que los interesados pueden solicitarlos al señor Pareja.

Unión Sindical de Confiteros, Pasteleros y Anexos de Chile

En su última reunión se tomaron los siguientes acuerdos:

1.o En cambiar la Secretaría general a calle Castro 359 local de la Unión de Panificadores de Chile.

2.o Contestar una nota del Ministerio de Higiene, Previsión y Trabajo en la cual se nos da garantía en hacer cumplir las leyes que nos benefician como ser: la Abolición del trabajo nocturno en las pastelerías y anexos.

3.o Citar al gremio a una asamblea general para el Martes 30, en Castro 359 a las 7.1|2 P. M.

Reunión del Gremio de Mecánicos

Ante una numerosa asistencia de asambleistas celebró sesión este gremio, pasando a nombrar su mesa directiva que quedó compuesta en la siguiente forma:

Secretario general, señor Juan Astudillo.

Secretario de acta, señor Ernesto Tapia.

Tesorero, señor Manuel Ortega Ch.

Directores señores Carlos Gutiérrez, José L. Vega, Carlos Pérez, Juan Lucar y Juan Barahona y el delegado de cuadrilla R. Montero.

DECLARACION DE PRINCIPIO

El gremio será a base de resistencia y luchará por levantar el nivel moral y económico y defenderlo de las injusticias.

Federación Santiago Watt

En sesión celebrada el Viernes 26 se procedió dar lectura al Balance de 1925, siendo aprobado.

Se autorizaron algunos gastos que demandará la Convención que deberá celebrarse en esta capital el 3 0del presente al 3 de Abril.

Se nombró una comisión para entrevistarse con el presidente electo señor Pedro Muñoz.

Y se acordó citar a sesión para hoy con el objeto de hacer entrega en definitiva al nuevo Directorio.

—Esta sesión tendrá lugar a las 13 horas.

Sindicato de Chauffeurs de Chile

Estando ya próximo a concluir se el plazo para la renovación de patentes, se ruega a los socios pasen por secretaría, Olivares 1643, de 11 a 12 1|2 P. M. con el objeto de llevar preparado todo lo concerniente a este objeto.

El encargado de los trámites necesarios puede llevar de una vez cinco, diez o más renovaciones.

Hace ver a los socios que para evitar demoras y aglomeraciones de autos, pueden cualquier día, hacer controlar sus taxímetros y con el certiifcado pasar a secretaría ya citada.

RAY GRASS

Alfalfa de Provence, Phalaris bulbosa, Pipirigallo para abejas y toda clase de semillas de hortalizas y flores, importadas, ofrece el Almacén de Semillas:
MORANDE 717

POBLACION "LA LEGUA"

EX-SAN REMO

Santa Rosa, pasado San Joaquín

Continúa la venta de los pocos sitios que aún quedan con grandes facilidades de pago, éstos se entregan al interesado libres de todo gravamen.

UNICA OPORTUNIDAD para hacerse propietario con un pequeño desembolso.

DATOS, PLANOS E INFORMES:

a su propietario:

GREGORIO COSIDOY

HUERFANOS 2917

Los Domingos se atiende a los interesados en la misma Población La Legua, de 2 a 6 de la tarde.

Se trata de un mensaje misterioso de ultratumba?

EN BUSCA DE LA MUERTE DESAPARECE DE SU HOGAR DEJANDO TRAS DE SI UN ENIGMA IMPENTRABLE

Fué un descubrimiento doloroso...

Cuando la buscaba por todas partes, pues no se daba cuenta de la causa de su desaparecimiento, vino a encontrar la solución del misterioso problema.

En la mañana, la señora Teresa se había ausentado de casa, como lo hacía todos los días para adquirir en los negocios vecinos los artículos necesarios para el desayuno, no sólo del dueño de casa sino también de la prole...

Sin embargo, pasaron algunas horas y la señora Teresa no llegó.

¿La causa?

No se estimó tan seria, porque pudo demorarse por cualquier motivo.

Don Carlos Lagos Acuña., que es la persona afectada con esta situación, tampoco le dió mayor importancia y esperó tranquilo.

Se fué a su trabajo y cuando estuvo de regreso se encontró con la desconsoladora noticia de que la señora aún no estaba de vuelta.

Fué entonces cuando empezó a temer una desgracia.

¿Dónde se hallaría aún la señora Teresa?

¿Qué pudo haberle ocurrido?

Un tanto inquieto por las circunstancias, empezó a hacer algunas gestiones a fin de poder dar con la causa de este desaparecimiento que se estaba presentando con todos los caracteres de lo misterioso

Empezó por hacer una inspección a la casa, después siguió con los muebles y fué entonces cuando se encontró con un papel que más o menos resolvía el enigma.

¿Qué decía ese papel?

Daba una pequeña luz en el estrecho marco en que estaba encerrado el enigma hasta el momento indescifrable del desaparecimiento de la señora Teresa.

Allí pudo leer don Carlos unas cuantas líneas, pero cada una de esas líneas era una lápida que hacía más impenetrable el misterio.

Las líneas decían que la señora estaba aburrida de la vida y salía en busca de la muerte...

Como es de imaginarse, este macabro mensaje no pudo causar una impresión más dolorosa en el alma del señor Lagos Acuña.

La señora Teresa había ido en busca de la muerte?

¿Dónde estaba la muerte?

Otro enigma.

En el acto el señor Lagos Acuña se trasladó a la comisaría respectiva con el fin de dar cuenta del desaparecimiento de la señora Teresa y del extraño mensaje que encontró en el mueble.

Y como el caso no puede ser más original, encerrando además un hecho de mucha gravedad, la comisaría envió los antecedentes al Juzgado del Crimen de turno.

ANOCHE SE ALLANO UN GARITO EN CALLE VICTORIANO

A las 9.30 de anoche, el Sub-comisario de Investigaciones, acompañado de algunos agentes de la Sección de Seguridad, allanó el garito de Arturo Cofré Aguilar, ubicado en la calle Victoriano N.o 448.

Los detectives sorprendieron infraganti a 17 individuos que, junto con el dueño del garito se encontraban jugando al monte, quienes fueron detenidos y conducidos a la Sección de Seguridad. También fueron recogidos los naipes que se usaban para este juego de azar y una pequeña suma de dinero que había sobre el tapete.

Los jugadores y Cofré, junto con las especies recogidas serán pasados a disposición de la justicia ordinaria, a fin de que se les procese y sancione.

El enigma del brillante o la nueva fatal

Un hermoso brillante, avaluado en ochocientos cincuenta pesos poseía don Nolasco Martínez.

La valiosa joya pasó después a poder de un joyero de apellido Pérez, domiciliado en Bulnes N.o 743, a fin de que lo engastara en un anillo de oro.

Pero más bien, don Nolasco, nunca hubiera pensado tal cosa.

Cuando volvió en busca de la joya, se encontró con la nueva fatal. El joyero se había cambiado el día siguiente de su visita a otro domicilio, cuya dirección ignora en absoluto y que actualmente la policía secreta se afana en descubrir.

Los robos en Quilicura

Los ladrones aumentan como la mala hierba y en la comuna de Quilicura abundan en igual forma que en la capital.

Doña Edelmira Triviño, que vive en la calle París de la comuna de Chorrillos de aquellos lugares, se presentó a la policía respectiva a dar cuenta de un robo de que fué víctima, en circunstancias que abandonó por un instante su domicilio.

Los delincuentes que consiguieron la entrada por una ventana, se apoderaron de cuanta especie fué de su agrado en su visita.

Este golpe de mano significa para la persona expresada una pérdida de consideración.

Una paliza sin razón

José Contreras Zavala, domiciliado en calle Apóstol Santiago N.o 585, que no está dispuesta a soportar bromas de mal gusto, se presentó a la 7.a comuna en contra de Demetrio Gutiérrez, quien sin causa justificada le agredió a palos causándole serias contusiones en el brazo izquierdo.

La víctima se vió en la necesidad de acudir a la Asistencia Pública, a fin de que se le practicasen las curaciones necesarias.

El hechor, después de haber dado la paliza a Contreras, se dirigió tranquilamente a su domicilio, que está ubicado, según el denunciante, en el interior de la Quinta Normal.

SU PRIMA POR SEGURO DE ACCIDENTES TENDRA NOTABLES DESCUENTOS

¡¡NO PIERDA TIEMPO Y DINERO!!

Siguiendo un sistema sencillo, BASADO EN LA COOPERACION PATRONAL, la "ASOCIACION DEL TRABAJO DE CHILE, SECCION SEGUROS DE ACCIDENTES DEL TRABAJO" (A PRIMA FIJA), ofrece a su industria o comercio, y, en general a cualquier establecimiento industrial, minero, agrícola, etc., etc., UNA OPORTUNIDAD PARA ECONOMIZAR.

LEA CON ATENCION

Después del tercer año de su contrato, se hace un DESCUENTO DEL 10 por ciento, en el valor de su prima inicial; transcurrido el octavo año, este

DESCUENTO ALCANZA AL 50%

Los fondos procedentes de sobrantes de primas, ingresan al fondo de Emergencia o Responsabilidad, destinados a garantizar los compromisos derivador del Seguro. Después de constituír las Reservas Matemáticas y aumentar los depósitos en arcas ficales, en conformidad a la Ley N.o 4055.

No habiendo lucro, ni negocio, la Sección no reparte dividendos; tampoco tiene accionistas.

SALARIOS ASEGURADOS HASTA LA FECHA: $ 56.682,154.60

Infórmese usted **HOY MISMO**. Escriba o visite nuestras Oficinas, en demanda de mayores datos.

DIRECCION GENERAL: CATEDRAL 1395 CASILLA N.o 3804. Teléfono N.o 3477.

SECRETARIAS ADMINISTRATIVAS

VALPARAISO: YUNGAY 540.—Casilla N.o 3302.—CONCEPCION: Angol N.o 440; ANTOFAGASTA: Bolívar N.o 306.

AGENCIAS: EN IQUIQUE, TALCA, TEMUCO, VALDIVIA y PUERTO MONTTT.

Enrique Caballero C.,
Director General

Ricardo Lyon,
Presidente.

SACOS PAPEROS DE UN USO

SIN PARCHES NI ROTURAS, OFRECE

JOSE MUGGLI — SANTIAGO

CASILLA 345 EXPOSICION 250 TELEFONO INGLES 4488

Si Ud. desea vestir con Elegancia y economía

DE SUS ORDENES A LA

Sastrería ECHAURREN 10

EL MEJOR Y MAS CONVENIENTE SURTIDO DE TELAS IMPORTADAS Y NACIONALES

Garage Gibbs & Co.

SAN MIGUEL 142

ADEMAS DE SUS DIFERENTES TALLERES

Ofrece:

CAJAS DE CAMBIO "RUCKSTELL" para CAMIONES FORD ... ... $ 1.450.00
LLANTAS de goma sólida para toda clase de camiones
RADIADORES tubulares para Ford ... ... $ 160.00
RADIADORES "PANAL", los mejores refrigeradores, por su excelente tejido ... ... $ 170.00
PERGAMOIDES DE COLOR NEGRO BRILLANTE, de 1.40 mts. de ancho, para cortinas, capotas, tapizados u otros usos. Tenemos existencia a $ 12, 13, 15, 17 y 20 pesos el metro.
PARA-CHOQUES TRIPLES, totalmente niquelados, con la mascota de "San Cristóbal".
DOBLE PORTA NEUMATICOS LATERALES para camiones Ford. De cierre especial ... ... $ 80.00

REPUESTOS LEGITIMOS FORD, CON 20% DE DESCUENTO

GRAN SURTIDO DE ACCESORIOS PARA AUTOMOVILES

Solicite nuestros precios:

SAN MIGUEL 142. - TELEFONO 161.

—: CASILLA 2197.—SANTIAGO :—

CONDENADO A 10 AÑOS, LA CORTE LO ABSOLVIO

Un siniestro redujo a cenizas una paquetería de propiedad de Batarce, ubicada en la calle de San Diego N.o 1445.

Según los antecedentes recogidos por la Sección de Seguridad y los que se desprendieron del sumario, el incendio habría sido intencional, por lo que el juez señor Villagra condenó al comerciante Batarce a la pena de diez años y un día de presidio.

Apeló de esta sentencia el reo Batarce y una vez que la Corte se impuso de ella, revocó el fallo de primera instancia y ordenó que las investigaciones continuaran para encontrar a los verdaderos culpables.

Y como hasta la fecha esas investigaciones aún no han dado resultados y de acuerdo con lo dictaminado por el Ministerio Público, el juez señor Villagra ha terminado con absolver a los procesados.

De esta sentencia se notificará próximamente a los interesados.

LA TRAGEDIA DE CHICUREO

EL MINISTRO Sr. DE LA FUENTE VISITO AYER LA SECCION DE SEGURIDAD, LA CARCEL PUBLICA Y DESPUES SE CONSTITUYO EN EL TERCER JUZGADO

En la mañana de ayer, el Ministro señor de la Fuente se constituyó en el tercer juzgado del crimen con el fin de seguir imponiéndose de los antecedentes del proceso de Chicureo.

También estuvo en la Sección de Seguridad y después en la cárcel pública.

Respecto de estas visitas se guarda el más absoluto silencio.

En los círculos judiciales se sigue hablando de la actuación del señor de la Fuente, en este ruidoso proceso, y se estima que este magistrado pondrá especial interés en los denuncios hechos en los estrados de la Corte por el abogado don Pedro León Ugalde.

EL CUENTO DEL TIMBRE ELECTRICO

Y LA DESPARICION MISTERIOSA DE LOS JARRONES

A la residencia de la señora Flor Lagos, Lord Cochrane N.o 146, se presentó un individuo que dijo ser enviado del Taller de Electricidad que existe en la misma cuadra, a fin de arreglar el timbre de la casa que estaba descompuesto.

En la creencia de que alguien de la familia había solicitado tales servicios no tuvo inconveniente la señora en pasar al desconocido al interior, el que en el acto empezó a revisar la instalación.

Y confiada la dueña de casa se dirigió a sus quehaceres, mientras el operario practicaba el arreglo.

Pero cuando volvió su sorpresa fué terrible.

El electricista había emprendido la de Villadiego sin arreglar el timbre, pero en cambio hizo desaparecer dos hermosos jarrones de plata que la persona afectada avalúa en más de mil pesos.

La Sección de Seguridad ha iniciado las investigaciones para dar con el delincuente y los jarrones.

FRESIA AMABA MUCHO A LOS MILICOS

Y DE TROPEZON EN TROPEZON CAYO EN LA PERDICION

A pesar de las serias reprimendas que le daba su tía, la joven Fresia Parra no ocultaba su flaqueza por los milicos.

Y de tal situación se aprovechó un soldado que inició un amoroso idilio con la muchacha.

Y a pesar de toda la vigilancia de la tía Carmen Arias Fuentes, domiciliada en San Ignacio N.o 1555, con quien vivía la porfiada sobrina, no les faltó ocasión a los palomos para dirigirse unas cuantas frases, hasta que sucedió lo inevitable.

En la madrugada de ayer desapareció Fresia del hogar, con el consiguiente apuro de la señora que inmediatamente después de darse cuenta de tal desaguisado de la chiquilla, se dirigió a la 4.a comisaría a dar cuenta del hecho.

Para dar facilidades a las investigaciones dió a conocer la reclamante a la justicia el nombre del soldado del Regimiento de Carabineros culpable.

LA RECETA SOSPECHOSA

Natividad Muñoz Saavedra, que vive en calle Cóndor N.o 745 se ha presentado a la 6.a Comisaría haciendo un serio denuncio.

Manifiesta la reclamante que Raquel González, del mismo domicilio, se vió en la necesidad de solicitar los servicios de una matrona para asegurar el buen término de su enfermedad.

Pero es el caso que los remedios que le dió esta profesional la han hecho víctima de agudos dolores por lo que de un momento a otro teme la enferma un mal desenlace.

La autora de la receta tiene su "estudio" en calle de Eyzaguirre.

El juez del crimen de turno que conoció de este reclamo dió orden a la Sección de Seguridad de practicar activas diligencias a fin de establecer la veracidad de tan grave denuncio.

DELICIA Y FRAGANCIA

Eso es lo que combina el exquisito Jabón de Ross, el más puro de los jabones. Su deleitoso perfume, en que predomina el extracto de rosas, deja una sensación grata de limpieza y frescura.

Un poco de cuidado constante en el aseo personal y el uso diario del exquisito JABON de ROSS (Certificado puro), para la cara, para las manos, para el baño, aportará esa grata satisfacción que tantas mujeres conocen y muestran en su atractivo rostro y apariencia de juventud y lozanía. "Un cutis como el de un bebé" suele decirse de los efectos vivificantes del

JABON DE ROSS
Certificado Puro

THE SYDNEY ROSS Co
Químicos-Perfumistas NEWARK, N. J.

Compañía de Consumidores de Gas de Santiago

REPARTO DE COKE

Se piden propuestas públicas para el reparto a domicilio del carbón coke.

Las propuestas se abrirán en la Oficina de la Gerencia el Lunes 12 de Abril, a las 3 P. M.

Las bases y antecedentes están a disposición de los interesados en la Secretaría, Santo Domingo 1061.

PEDRO ERRAZURIZ TAGLE.
Gerente.

MUEBLERIA Y PELETERIA VIENESA

Se liquida en la Mueblería Vienesa, Delicias 1120

toda la existencia de Pieles, por entrega del local de la Peletería Vienesa, Ahumada 5, al precio de costo. Hay gran surtido de toda clase de Pieles. Venta al contado y con facilidades de pago. Se reciben hechuras y composturas. También se venden muebles con grandes facilidades de pago.

Entrega inmediata: Delicias 1120.

E. ZIMEND

AVISOS ECONOMICOS

1.—Avisos judiciales

EXTRACTO.— LUIS A. LISBOA H. notario de Santiago, certifica: que por escritura de hoy en su actual registro, los señores Mario Sufflotti, Mario Bavastrello, Luis Arturo Campos y Víctor González, todos joyeros, han formado sociedad para girar en el ramo de joyería y venta de alhajas bajo la razón social "Mario Sufflotti y Compañía, cuyo uso será de cargo indistinto de los socios como igualmente la administración de la sociedad. El capital es 6,250 pesos aportados como sigue: 1,260 pesos en dinero y 1,000 en herramientas, por don Luis Arturo Campos; 1,250 pesos en dinero y 250 pesos en mercaderías por el señor Bavastrello; y 1,250 pesos en dinero por cada uno de los socios Sufflotti y González. El plazo de la Sociedad es cinco años a contar del primero del presente y su domicilio Santiago. — Santiago, once de Marzo de 1926.—Luis A. Lisboa H. 29—M

REMATE.—EL 22 DE ABRIL, A las 4 P. M. se rematará ante el compromisario don Carlos Varas Olea y en la notaría de don Eulogio Altamirano, el sitio y casa N.o 1629, de la calle Ricardo González, por el minimum rebajado de 8 mil pesos al contado. Bases y antecedentes en la notaría indicada, partición de bienes de Pedro Aguila. 18—Ab.

REMATE.—EL 29 DEL PRESENte a las 11 A. M., ante el 4.o Juzgado Civil de Santiago, rematase propiedad calle San Alfonso 1187. Mínimum 15,000 pesos al contado. Bases: expediente autorización enajenar menores Escobar Santibáñez. 29—M.

QUIEBRA ULLOA.—POR RESOlución de 8 de Marzo del presente del señor juez del cuarto juzgado civil de esta ciudad, se ha declarado en quiebra al comerciante de esta plaza don Pedro J. Ulloa, Conferencia 510. Se nombró síndico provisional a don Roberto de Peris. Se señaló para la primera junta de acreedores, el 22 de Abril próximo, a las 3 P. M.—El secretario. 29—M.

POR AUTO DEL 5.o JUZGADO CIvil, de 27 de Marzo del presente año, se ha declarado en quiebra al comerciante de esta plaza don Aarón Lerner, se ha nombrado síndico provisional a don Antonio Planet y se ha fijado para la primera junta de acreedores el 19 de Mayo próximo, a las 3 P. M.—El Secretario. Ab-27

POR RESOLUCION DEL PRIMER Juzgado Civil se rematará el 19 de Abril próximo, a las 3 P. M., la propiedad ubicada en Lord Cochrane N.o 665 de esta ciudad por el minimum de $ 60,000. Bases y antecedentes en la Secretaría expediente "Joaquín Ortega y otros" autorización para enajenar y en el estudio del abogado Alfredo Urzúa U., Agustinas N.o 1111.

2.—Arboles y plantas. — (Compra-venta)

TINAS DE MADERA PARA PLANtas todas dimensiones, finas y ordinarias y venta permanente baratísimas. Delicias 2439.

00 PLANTAS CRISANTEMOS, EN maceteros, desde una, véndese. Santo Domingo 2177.

3.—Automóviles, afines y accesorios. (Compra-venta y composturas)

COCHES A MENOS DE CINCO MIL pesos, en buen orden de marcha. Ofrecemos varios: Studebaker, Dodge, Paige, Willys, Hupmobile, Ford, etc. Entre estos coches hay grandes oportunidades para comerciantes. Exposición de Automóviles. Escobar y Ebell. Delicias 1327. M-28

ESPECIAL PARA MEDICOS OFREcemos dos coupelet Ford, uno nuevo a precios bajísimos y con amplias facilidades. Demostraciones sin compromiso. Exposición de Automóviles. Escobar y Ebell. Delicias 1327. M-28

PUELMA Y CIA. LTDA., HUERfanos 819, agentes autorizados Lincoln Ford Fordson. Repuestos Ford legítimos. 10-A.

TENEMOS ORDEN DE REALIZAR rápidamente dos chassis camión Ford y varias carrocerías de acero y madera nuevas para carga; y camión Ford con carrocería especial para carnicería, curtiembre, etc., capacidad dos toneladas. Exposición de Automóviles, Escobar y Ebell. Delicias 1327. M-28

COMPRO DIRECTAMENTE DUEño, automóvil dos, cuatro asientos, perfecto estado. Precio verdadera ocasión. Detalles casilla 384. 28—M.

LE INVITAMOS A VER EL CADIllac Speedster modelo especial que realizamos por la tercera parte de su valor. Exposición de Automóviles Escobar y Ebell, Delicias 1327. 31—M.

CHANDLER, SIETE ASIENTOS, abierto, último modelo, equipado, vendo facilidades pago y permuto por chacra, fundo, casa o sitio, abonando diferencia. Lira 182. 29-M.

SI UD. QUIERE MEJORAR LA CAlidad de su automóvil, hacemos negocios recibiendo como parte de precio de las máquinas que ofrecemos, automóviles de un precio inferior. Exposición de Automóviles. Escobar y Ebell. Delicias 1327. 8—A.

VENDO "ESSEX" COACH POR AUsentarme del país, modelo 1925, comprado en Agosto, con 4,700 kilómetros de recorrido en perfecto estado de carrocería y motor. Verlo y tratar en Santo Domingo 605 de [illegible] a 3 de la tarde. M—29

VENDO GONDOLA BROADWAY, EN perfecto estado. Recorrido Matadero. Arturo Prat 1182. 28—M.

VENDO GONDOLA FORD POCO uso, recorrido Palma. Doy facilidades. Independencia 2075. 29-M.

VENDO CARROCERIAS GONDOLA camión y un Dodge, etc. Hacemos rápidas reparaciones autobuses, modelo municipal. Herrera 574.

VENDESE UNA BICICLETA, PERfecto estado. Gálvez 409. Tratar 6 a 9 P. M.

GARAGE, MAIPU 70, SE ARREGLA bajo garantías toda clase de autos y góndolas. Mecánico alemán. — Larraín y Cía. 29M

MOTO INDIAN SIDECAR 7 HP., vendo o permuto, por sitio. Compañía 1065. Of. 27.

VENDESE HUDSON, CARROCERIA Limousine, muy buen estado, motor espléndido neumáticos y repuestos nuevos, $ 18,000. Tratar: Huérfanos 621, de 12 1|2 a 2.

CAMION FORD, OCASION, NUEvo, 1 mes uso, facilidades pago, vendo. San Pablo 4121.

PATENTE MUNICIPAL HUDSON, se arrienda por uno o dos meses. López 264 Ab.— 1

CARROCERIA FORD TURISMO vendo barata. Llano Subercaseaux esquina San Joaquín, kiosko bencina. 30—M.

CAMION DOS RUEDAS VENDO mitad de su valor con un mes de uso. Resiste tres mil kilos. Avenida Las Quintas 78.

$ 1,800 VENDO CAMIONCITO FORD para carga liviana. Rogelio Ugarte 1446. 20-M.

MOTOCICLETA "TRIUMPH" FLAmante véndese garantida. San Diego 1932.

REPARACIONES DE RUEDAS alambre. Brasil 23 B. Domingo Reyes. 29—M.

AUTOCAMION FORD CON PARTIda, amortiguadores especiales, poco uso, garantido, vendo de ocasión. Catedral 1240.

OCASION VENDO GONDOLA Ford buen recorrido. Compañía 1065, oficina 29.

SE VENDE UNA CARROCERIA salón. Santa Isabel 094. M-28

AUTO HUDSON, TURISMO, MEnos de su valor, vendo. San Francisco 990. 31—M.

$ 80 REGALO CAPOTA FORD DOS asientos. Doctor Bruner 662. 28-M.

$ 3,200 AUTO EUROPEO TURISmo, buen estado, vendo. Sta. Rosa 823. 28-M.

FORD LIMOUSIN, EN PERFECTO estado, vendo de ocasión. Delicias 1141. 29M

REPUESTOS OVERLAND, MAXwell, Chevrolet, Hupmóviles, coronas, dinamos, ejes, cigüeñales, descansos, rodamientos, vendo. Brasil 773 28-M

FORD TURISMO CASI NUEVO, modelo anterior último, vendo de ocasión. Brasil 773. 28-M

VENDO DE OCASION GONDOLA Ford. García Reyes 37. M-28

CAMION DODGE GARANTIDO, vendo. San Isidro 247. M-29

COMPRO FORD TURISMO 1,000 pesos al contado, resto facilidades de pago Maestranza 958. 28—M.

CARRUAJES RECIBO A CONSIGnación. Neftalí Arce, martillero. Oficina Casa Bersano. Delicias 3247. 28—M.

15,000 VENDO AUTO OVERLAND turismo, en buen estado. Vicuña Mackenna 264. 28—M.

VENDO RICA MOTOCICLETA. — Unión Americana 487. 28-M

SE VENDE UNA BICICLETA. — Eduardo Matte N.o 1982. 29-M

40 PESOS VENDO CARROCERIA carga Ford. Huemul 1437. 28-M

7.—Aves y pájaros. Compra y venta)

VENDO OCHENTA GALLINAS LEgharn del Criadero Gran Bretaña. Tratar: "Lo Ovalle", Quinta Jorge Cáceres. 28—M.

GALLINAS CATALANAS, LEghorn, nuevas, muy finas realizo. Dieciocho 237. 29-M.

ALIMENTO COLON PARA AVES, las mantiene sanas, vigorosas, produce postura máxima. Nuestro alimento contiene linaza, harina de carne, brotes de malta. Precio $ 38. los 100 kilos; puesto a domicilio sin saco. Grano mezclado $ 42 los 100 kilos. En el Criadero se atiende gratis toda consulta sobre aves. No tenemos oficina central. Criadero Colón. Av. Pedro Valdivia 1927; casilla 252; Teléfono Ñuñoa 82.

HUEVOS FRESCOS, CIENTO, 42.00 Copiapó 1144. Teléfono 3904.

8.—Avisos varios

TRABAJOS DE TORNO Y PRESA, especialidad engranajes. San Diego 83. A-6

SE HACE TODA CLASE DE LLAves. San Diego 83. A6

TRABAJOS DE MECANICA En general. Augusto Graf. San Diego 83 A-6

ANAFES Y SOPLETES A PARAFIna y bencina. "Primus", "Svea", taller especial de reparaciones, repuestos en general. Augusto Graf. San Diego 87. A6

TRABAJOS DE HOJALATERIA Y gasfitería. San Diego 83. A-6

LA GERMANO CHILENA SE DEdica exclusivamente al seguro de vida. Ab-1.o

CELEBRACION DEL CINCO DE Abril en Maipú.— Los interesados en arrendar pisos para ramadas durante los tres días que durará esta fiesta pueden consultar bases en la Comandancia de Policía.—La Comisión. 28-M.

TALAJE PARA DOS MIL OVEJAS, empastada de primera en Viña Roquínoa, arriendo. Datos: Téfano 458. Estación. T 25

DULCES CON CUENTAS PARA COmerciantes. Sotomayor 1213. 29-M.

LA SEÑORA KINSMAN DESEA REcomendar una niña para piezas o comedor muy competente, disponible para el 5 Abril. Tratar: en la casa del Adicto Militar Británico. Santo Domingo 605. 29M

CARTERAS PARA SEÑORAS SE reciben hechuras especialidad en trabajo fino. San Diego 858. 29—M.

SE HACEN CARTERAS DE MOda, trabajo garantido. San Diego N.o 858, pasado Copiapó. 29—M.

¡SEÑORA! MANDE ARREGLAR su cartera y ahorrará dinero. San Diego 858. 29—M.

PANADEROS, PALAS DE PINO hace y remite a domicilio a provincia. Fábrica Progreso. Sotomayor 37.

9.—Contadres.

DECLARACIONES RENTA, INVENtarios, balances y teneduría libros, atendemos préstamos en campos y ciudades. Oficina "Chile", Delicias 2628. A-2

COMERCIO MINORISTA! LLEVAmos Contabilidades. Hacemos balances. Tramitamos impuesto renta. Absoluta competencia.— O. Sch., casilla 3939. 29—M.

AYUDANTE CONTADOR TITULAdo Instituto Comercial Antofagasta trae espléndidos certificados Ochard Hnos. tiene fianza, ofrécese al comercio. Casilla 1141.

ISAAC ROSENBLUT, CONTADOR, Profesor Estado, Atiende todo lo relacionado con su profesión, especialmente colonia rusa, alemana, en su idioma. Nataniel 832. 29M

NECESITASE CONTADORA TITUlada y competente para correspondencia. Dirigirse a Puente 638. 29—M.

DECLARACIONES RENTA, INVENtarios, balances y teneduría libros, atendemos prestamente, en campos y ciudades. Oficina "Chile", Delicias 2628. 4—A.

¡CONTABILIDADES! INVENTArios, balances, liquidaciones, declaración renta. Atenderán a usted prontamente Sánchez-Bolaños y Zamora, contadores. Bandera 131, Oficina 8.

10.—Casas, departamentos y piezas amobladas. (Ofrecidas y buscadas)

ARRIENDASE PIEZA AMOBLADA con, sin pensión. Compañía 2876, Casa Y. M—28

ARRIENDANSE MAGNIFICAS Piezas amobladas. Precios moderados. Situación central. Esmeralda 636. M—30

SE ARRIENDA PIEZA AMOBLADA a matrimonio o persona sola. San Pablo N.o 2033.

ARRIENDO PIEZA AMOBLADA, caballero. Huérfanos 709, casa extranjera. M—29

$ 80 ARRIENDO PIEZA AMOBLAda. Granado 542.

ARRIENDA PIEZA AMOBLADA caballero, Huérfanos 709. Casa extranjero. 29M

ARRIENDASE PIEZA AMOBLADA, pensión. Gálvez 267. 29—M.

SE ARRIENDA PIEZA AMOBLADA. Gorbea 2466. 29M

11.—Casas, departamentos y piezas sin muebles. — (Ofrecidas y buscadas)

Casas

SOTOMAYOR 1225, CASA NUEVE piezas, se arrienda 1.o de Abril.— Tratar, Mapocho 3313. Verla toda hora. 28—M.

ARRIENDASE ESPLENDIDAS CAsas nuevas altos y bajos independientes, Santa Rosa 927. Tratar: Delicias 1588. 30M

ARRIENDOS: ACUDA A GUZMAN y Silva. Huérfanos 1317.

$ 450 CASA RECIEN REFACCIONAda, 7 piezas, servicios, luz eléctrica. Llaves en los bajos. Tratar: San Martín 73, de 1 a 4.

$ 420 CALLE MANUEL RODRIguez, arriendo altos nuevos, hall, toilette, todo servicio. Neftalí Cruz, Banco Italiano. M-29

ARRIENDO DESDE DOS A CUAtro piezas interiores, cocina, luz. Cochrane 545.

CASAS COMERCIALES EN DELIcias 3531 al 3561, ocho casas con 7 habitaciones c|u. Vendemos separadas o en conjunto, producen el 12 por ciento. Tratar con su dueño, el Lunes allí mismo.

$ 200, 250 ARRIENDO VARIAS casas nuevas, almacenes comerciales, referencia Central 15. Subercaseaux. 29-M.

$ 450 DIEZ PIEZAS TRES PATIOS Montt 2493, inmediato Alameda. 29M

SE ARRIENDA UN ESTABLO O se trabaja en compañía. Tratar: V. Mackenna 543. 29-M

ARRIENDO A SEÑORA HONORAble salón grande, propietaria. San Francisco 290. 28M

ARRIENDO CASA ALTOS MODERnos linda terraza, 4 dormitorios, salón, salita, escritorio, hall, comedor, servicio. Sin agentes. Tratar verla 10 a 5. Delicias 1983. 28-M

$ 18000 CHACABUCO 1256. CASA 9 x 40, fácil reparación, carros cinco, por puerta, gran ocasión. 28—M.

ARRIENDASE ALTOS DIEZ PIEzas, dependencias. Sotomayor 589. 28—M.

180, DOS CASITAS INMEDIATAS Estación Central. Covadonga 15 y 25; tratar Catedral 2237. 28—M

$ 250, $ 316, ARRIENDANSE CAsas nuevas. Unión Americana 576.

CASITA ARRIENDO COLON 1532-2081. 28-M

ARRIENDASE CASA EN BAJOS, cinco piezas fuera de dependencias en calle Manuel Montt 2211, esquina Echaurren. Tratar, calle Nueva York N.o 80, oficina 69. 6.o piso, de 10 a 12. 28—M.

SE ARRIENDA COMODA CASA recién pintada y empapelada. Copiapó 1389. Canon 245 pesos. Tratar: Nataniel 904, de 9 a 12 M. 30-M.

$ 170, ARRIENDO CASAS, VICUña Mackenna 584. 28-M

ARRIENDO CASAS BARATAS, BArroso 83. 1.o Abril

ESCRITURA A MAQUINA

DIEZ PESOS MENSUALES

Curso completo de comercio: $ 30 mensuales.

Taquigrafía: $ 20 mensuales.

Enseñanza diurna y nocturna. Tardes funcionan únicamente para señoritas. Curso nocturno para empleados.

Instituto Americano de Comercio

BANDERA 154, 3.er PISO

$ 550 CADA UNA, SIN COMISION arriéndanse casas altos Huérfanos 2419 y 2441. 29—M.

230 ALTOS, HALL SEIS PIEZAS dependencias, Maestranza 1268. Llaves 1264. 12—M.

750 CASA GRANDE CON HALL, SE arrienda, Santo Domingo 1434. 28—M

$ 280 CASA 8 PIEZAS EN LIBERtad 132. 28-M.

$ 420 ARRIENDO CASA 11 PIEzas, dos patios, servicio. Martínez de Rozas 3029. 28-M.

ARRIENDO CASAS BARATAS, BArroso 83. 1.o—A

ARRIENDO ALTOS SEIS PIEZAS. Grajales 2956. M-28

$ 135, 160, 190 ARRIENDASE CAsitas flamantes, muy lindas en la Cité más elegante de Santiago, Avenida J. M. Infante 1436 (Providencia). Se toma autobús Salvador y se baja en Lautaro, quedando a dos cuadras de la propiedad, con 20 centavos se está en el centro. Aproveche la baratura antes que se ocupen. M—29

ARRIENDO DOS CASAS, RECIEN transformadas con garage, una cuadra carros y góndolas, siete cuadras Plaza Armas. Tratar: Amunátegui 870, de 2 a 5. M. 30

ARRIENDO BUENA CASA ALTOS 14 piezas, luz, 500 pesos. San Ignacio 812. M—31

ESPLENDIDAS CASAS TRES PIEzas grandes, todo servicio $ 120. Esperanza 1230. 31-M.

500 ARRIENDO MAGNIFICA CAsa. Brasil 60. 2-A.

SE ARRIENDAN LAS CASAS AVEnida Matta 1485 y Cóndor 721. Tratar Sazié 1799, de 2 a 4. 28-M.

$ 320 COMODA CASITA POCA FAmilia. Bulnes 219. M-28

$ 150 ARRIENDASE CASA, FARIña 439, interior. 28_M

$ 150 ARRIENDO ALTOS 5 PIEzas, fuera servicio, hall, luz eléctrica, carros puerta. San Alfonso 1467. 28-M

160 CASITAS, CONDOR 769. 28-M.

$ 200 ARRIENDO CHALECITO Nuevo. Situado Vicuña Mackenna 1333. 29M

SAN BERNARDO EXTENSA CAsa quinta, gran arboleda. San Martín 7. 29-M.

$ 1,300 ARRIENDO FLAMANTE casa. San Pablo 1549, 38 piezas. 28-M.

$ 260 BUENA CASA ARRIENDO. Matucana 72. 29-M.

ALTOS NUEVOS Y BARATOS, arriendo. Vera 575. 31-M.

NECESITO ARRENDAR CHALET o casa 10 piezas habitables con anexo, sitio o patio grande adecuado para industria. Canon hasta $ 1,000. Casilla 3808. 28-M.

$ 300 ESPLENDIDOS ALTOS, TOdas comodidades, galerías, carros puerta, arriendo. Matucana 818. Tratar: Sta. Rosa 823. 28-M

430 LINDA CASA NUEVA, CUAtro dormitorios, sala baño instalada, chimenea mármol, lámpara. Carros y camiones a la puerta. Barrio San Cristóbal, Bellavista 0609. 31-M

ARRIENDASE CASA. PROVIDENcia 969. M-28

$ 550 ARRIENDO BAQUEDANO 572, casa toda comodidad, recién refaccionada. Tratar: Maestranza 176 M-28

CASA 3 PIEZAS INDEPENDIENte, todo servicio, arriéndase. Juan Vicuña 1417. M-28

$ 200 ARRIENDASE CASA CALLE Quinta Normal. Tratar, en el número 3357. 28—M.

300 ARRIENDO REGIA CASAquinta Madrid 1894. Góndolas 13. 28—M.

NECESITO PARA EL 1.o DE MAyo casa 7 o 9 piezas, barrio Providencia, Ñuñoa, indicar precio y demás a R. S.—Casilla 1290. 28—M.

$ 450 MENSUALES COQUIMBO 669 próximo Santa Rosa, 8 piezas habitación, 4 de servicios, 2 patios, luz eléctrica, llaves y tratar, Madrid 780, de 10 a 2. 28—M.

$ 600 ARRIENDASE REGIA CASItá recién empapelada y encerada a tres cuadras Alameda. Serrano 385, entrega inmediata, llaves y tratar con su dueño. San Antonio 811. 28—M.

COCHRANE 1011, ANTES MATTA esquina, grandes, nuevos, elegantes $ 390. 28—M.

CASAS MODERNAS CON TODOS sus servicios, incluso baños y lavatorios; para entrega en Abril, arriéndanse. Canon de $ 200 a $ 480. Se exigen referencias. Tratar Carmen 115. 28—M.

$ 125, ARRIENDASE CASITA 4 piezas. Tratar Libertad N.o 1317. M—30

130 CASITAS CITE, 7 PIEZAS, PAtio. Camilo Henríquez 358. M—31

$ 150 ARRIENDO ALTOS. SAN Francisco 655.

$ 500 ROSAS 1780, UN PISO, EDIficio moderno, siete habitaciones, dependencias patios. Llaves en Compañía 1296.

$ 500, HUERFANOS, UN PISO, ESquina, edificio moderno. Compañía N.o 1296.

$ 250 ARRIENDO ALTOS SIETE piezas, bien tenidas. Domeyko 1963

SEMINARIO 646 A., ALTOS CONfortables, 7 habitaciones y patio, arriéndase. M-29

180 ARRIENDASE CASA 6 PIEZAS y dependencias, Ñuble 1416 y en San Diego 1716, casa bien asoleada. Tratar: Lord Cochrane 1821.

CASA ASOLEADA EN BAJOS, TOda comodidad, diez piezas principales y seis dependencias. Canon 500 pesos. Llaves: Maestranza 471.

CASA CENTRALISIMA PARA NUmerosa familia, distribución moderna, Moneda 1790, Primer piso: salón, salita, comedor, hall, dependencias, subterráneo, 2.o piso 6 grandes dormitorios, 3.er piso tres dormitorios.

$ 650 ARRIENDASE MODERNA Y gran casa altos, San Diego 440, verla de 2 a 6. Tratar: San Diego 440. 29M

ARRIENDO CASAS RECIEN REfaccionadas. Sazié 2048. 29M

$ 205, MAULE 816, INMEDIATA Arturo Prat, arriéndase casa flamante, cuatro habitaciones, dependencias, patios, electricidad. Tratar: dueño, Juan López, Compañía 1223.

MATRIMONIO NECESITA CASA 1.o Abril con 7 piezas dentro radio. Alameda-Matta-San Francisco-Serrano. Ofertas: Nataniel 832. 20_M

$ 200 LINDA CASITA SANTIAGO Concha una cuadra góndola, prefiero personas serias. Tratar calle Fernando 1140, de 12 M. a 1 1|2 todos los días.

350 ARRIENDO BUENOS ALTOS Avenida Matta 319. 29_M

SE ARRIENDA COMODA CASA Av. Milán N.o 11, 9 piezas y dependencias. 30M

ARRIENDO ALTOS, DIEZ HABITAciones, todo confort. Cochrane 226.

CHALET RECIEN TERMINADO, dos pisos, gran extensión, a media cuadra Av. Irarrázaval, se arrienda. Tratar: Av. Irarrázaval 1865.

EN MAESTRANZA 1421 ARRIENdase cómoda casa 3 piezas, hall, terraza y todo servicio. Tratar: Victoria 310, esq. Maestranza. 29-M.

ARRIENDO CASA CARMEN 830, cinco piezas y servidumbre, $ 300.

$ 250 ARRIENDASE CASA, ÑUñoa, cinco habitaciones, dependencias, entrada auto, quinta, árboles. Tratar: Irarrázaval 3212.

CASA ARAUCO 1124.

CASA SANTA ROSA 248, RECIEN refaccionada.

SE ARRIENDA CASA SAN DIEGO 1716. Tratar. Lord Cochrane 1821. 29—M.

$ 750 OBISPO ORREGO, UN PASO Irarrázaval, hermoso chalet, todo confort, instalación completa de baño, teléfono, garage, hermosos jardines, hall, galerías, glorietas, salón, comedor, escritorio, dormitorios, etc. Tratar: Luis Silva Cortés y Cía. Agustinas 1125.

$ 700 AV. SALVADOR, CHALET dos pisos, subterráneo, 2 halls, salón, escritorio, living-room, comedor, dormitorios, toilettes, terraza, cocina y repostero. Tratar: Luis Silva Cortés y Cía. Agustinas 1125.

$ 600 EJERCITO, UNA REGIA REsidencia en altos, hall, salón, comedor, 6 dormitorios, 1 toilette, repostero con estanterías, cocina y dos piezas de servicios, W. C. y dependencias. Tratar: Luis Silva Cortés y Cía.

$ 800 EJERCITO, REGIA CASA EN bajos, con garage y todo servicio, hall, salón, comedor, 6 dormitorios, patio y dependencia. Luis Silva Cortés y Cía. Agustinas 1125.

$ 900 DELICIAS, ALTOS APROpiados para pensión, hall, salón, comedor, escritorios, 14 dormitorios, 3 baños y todo servcio. Luis Silva Cortés y Cía. Agustinas 1125.

$ 1,000 DELICIAS, BAJOS ELEgantes, espaciosos, 2 halls, 2 salones, comedor, escritorio, 10 dormitorios, repostero, toilettes y todo servicio. Luis Silva Cortés y Cía. Agustinas 1125.

$ 490 MATUCANA, ESPLENDIDA casa en altos, 12 habitaciones, fuera de dependencias y todo confort. Luis Silva Cortés y Cía. Agustinas 1125.

$ 650 RIQUELME, CONFORTABLES altos recién refaccionados, galería, salón, escritorio, 4 dormitorios, un toilette, comedor y todo servicio. Luis Silva Cortés y Cía. Agustinas 1125.

$ 1,500 CATEDRAL, ESPACIOSOS bajos, todo confort, 15 habitaciones, fuera de salón, comedor, escritorio, 3 baños y dependenica, dos patios. Luis Silva Cortés y Cía. Agustinas 1125.

UN TITULO DE CONTADOR

es una garantía de éxito en la lucha por la vida, siempre que ese título haya sido otorgado después de una enseñanza seria y correcta.

EL INSTITUTO AMERICANO DE COMERCIO

proporciona una enseñanza a fondo, de los siguientes ramos: Contabilidad, Aritmética, Taquigrafía, Redacción Comercial, Escritura a máquina e Inglés, de modo que al obtenerse el título de contador, el alumno posee sólidos fundamentos para su carrera.

BANDERA 154 -- TERCER PISO -- SANTIAGO

$ 2,000 AGUSTINAS, CENTRAL, residencia señorial en altos, todo lujo y confort, 3 grandes salones, hall, 9 dormitorios, 3 baños, galería de vidrio, 3 dormitorios servidumbre, 3 dormitorios en 3.er piso. Luis Silva Cortés y Cía. Agustinas 1125.

$ 400 BANDERA, LOCAL DE GRAN porvenir, situación muy comercial, todo servicio. Luis Silva Cortés y Cía. Agustinas 1125.

$ 600 DELICIAS, ALTOS Y BAJOS flamantes, recién terminados, 2 hall, salón, comedor, escritorio, 4 dormitorios, baño y todo servicio. Luis Silva Cortés y Cía. Agustinas 1125.

TENEMOS UN BUEN LOCAL apropiado para establo en calle San Isidro 3.a cuadra, situación muy comercial. Luis Silva Cortés y Cía. Agustinas 1125.

$ 800 HUERFANOS, ELEGANTES altos todo confort, salón, escritorio, comedor y 6 dormitorios, pieza de toilette, baño y todo servicio. Luis Silva Cortés y Cía. Agustinas 1125.

$ 525 SANTA VICTORIA, BAJOS confortables, 7 habitaciones, baño, dos grandes patios asoleados y dependencias. Luis Silva Cortés y Cía. Agustinas 1125.

$ 300 HUERFANOS, RESIDENCIA en altos elegantes, salón, escritorio, comedor, 5 dormitorios, dependencia, amplias galerías y todo servicio. Luis Silva Cortés y Cía. Agustinas 1125.

NECESITAMOS CASAS EN Arriendo desde $ 400 a $ 2,000 para clientes únicos de esta oficina, de reconocida solvencia y honorabilidad. Dénos su orden para que le arrendemos su casa, orden que será cumplida inmediatamente. Luis Silva Cortés y Cía. Agustinas 1125.

$ 350 PORVENIR, EXCELENTES bajos recién refaccionados, 6 habitaciones y todo servicio, jardín y plantación. Luis Silva Cortés y Cía. Agustinas 1125.

150, 200 CASAS NUEVAS CON Todo confort. 1 1|2 cuadrada del río. Avenida de La Paz 279 A. 31-A

ARRIENDO COMODA CASA, 7 PIEzas, servicios, 2 patios y galpón. Carmen 1317.

CASA BAJOS GALVEZ 884 PIEzas grandes, papeles finos, pisos encerados, gas para baño y cocina. Canon $ 300. Tratar: Av. Matta 577.

CASA ALTOS, PIEZAS GRANDES piso encerado. Canon $ 190. Tratar: Av. Matta 577.

$ 450 ARRIENDASE LA CASA OLIvares 1462. M—30

COMODA CASA EN BAJOS Arriéndase Huérfanos 2940 M—30

ARRIENDO CASA ALTOS MODERnos, linda terraza, 4 dormitorios, salón, salita, escritorio, hall, comedor, servicio. Sin agentes. Tratar: verla 10 a 5. Delicias 1983. 6-A.

ARRIENDASE COMODA CASA INdependencia 1062. Llaves al 1070.

220 ARRIENDO CASA NUEVA seis piezas, hall, dependencias. Ñuble 788. 29—M.

ARRIENDO CENTRALISIMA CAsito estilo chalet 3 piezas, servicios, perfecto estado. Alonso Ovalle.

50 [illegible] ARRIENDANSE CASAS con toda comodidad. Franklin 550. 29-M.

PARA BODEGA PASTO ARRIENdo esquina Pastor Ovalle 498.

$ 14, 18, 22, SEMANALES, Arriendo casitas, Chiloé 1740; administración. 29—M.

320 ARRIENDO CASA CENTRAL, 5 piezas, un piso, asoleada, ventilada, seca. Huérfanos 2110.

240 PESOS, ARRIENDASE CASA cité. García Reyes 333, seis piezas habitación, más dos de servicio. 29—M.

ARRIENDO CASA RECIEN CONStruída Vergara Montt 837. San Miguel; consta de seis habitaciones. Canon $ 180 mensuales. Tratar León Prado 790.

HASTA $ 500 DESEA ARRENDAR casa familia extranjera. D. M. Av. Irarrázaval N.o 3127. 29—M.

175 Y 60 PESOS DOY EN ARRIENdo buenas casitas. Gorbea 2448. 29M

ARRIENDO CASA CENTRAL CINco piezas, hall y luz eléctrica. Canon $ 250. Rengifo 714.

CASA RECIEN REFACCIONADA 6 piezas, luz eléctrica, una cuadra carros arriéndase. Marina de Gaete 877. Tratar: Chiloé 1164.

200 ARRIENDO CASA Y UN DEpartamento. Sierrabella 1401.

SE ARRIENDAN DOS CASAS, una calle Tocornal; otra en Jotabeche. Tratar: con su dueño. Ecuador 3399. 30—M.

$ 450 BUENOS AIRES, BAJOS amoblados. Huérfanos 1317. Guzmán y Silva.

$ 500 MAESTRANZA, ALTOS. Huérfanos 1317.

$ 520 PLAZA YUNGAY, CASA UN piso, recién refaccionada, gran salón y comedor, ocho dormitorios, hall, cuarto toilette, despensa, dos dependencias. Sotomayor 685. Llaves en esquina.

CASA RESIDENCIAL, MONEDA 1316. Recibe pensionistas. 29—M.

CASITA INTERIOR NUEVA Arriéndase. Grajales 2524.

TOMO EN ARRIENDO CASA E San Bernardo. Datos a Molina 52

$ 100 BAJOS SAN ISIDRO 942. 29—

Departamentos

SE ARRIENDA EXTENSO DEPARtamento Dávila 987. 29—M

OMODO DEPARTAMENTO INDEpendiente ofrécese a matrimonio solo o persona respeto. San Isidro 551. M-

ARRIENDO DEPARTAMENTO CO pensión. Casa residencia. Villavicencio 360. 28-A

OFRECEMOS DEPARTAMENTO profesional espléndido, arriéndase.— Ahumada 17. 28

ARRIENDASE COMODO DEPARTAmento, carro cerca. Dardignac 44 29-

sin pensión. 28-M.

DEPARTAMENTO DOS O TRE piezas arriendo. San Francisco 37 28-M

ARRIENDO ESPLENDIDO DEPARtamento independiente, casi casa especial para profesional. Ros 1175. 28—M

DEPARTAMENTO BALCON CALL arriéndase. San Martín 758. 26—M

ARRIENDO DEPARTAMENTO INdependiente de seis piezas apropiado para profesional, oficina, negocio. San Martín 64. 29—M.

TRABAJADORES

Se necesitan con urgencia **JORNALEROS Y ALBAÑILES SOLTEROS PARA POTRERILLOS**, buenos salarios y un 35 por ciento de los trabajos son a trato.

CONTRATOS INDIVIDUALES CONFORME A LA LEY 4054

INSCRIPCION Y EXAMEN MEDICO, diariamente en calle **AMUNATEGUI 545**, entre Catedral y Santo Domingo **(SEÑAL Bandera azul).**

SALIDA DE SANTIAGO, EL MARTES 30 DEL PRESENTE, siempre que el estado del tiempo lo permita y no haya postergación en la salida del vapor de Valparaíso.

29—M

SOCIEDAD de CORRETAJES y NEGOCIOS

Ismael Jara Fuica Ltda.

"OFICINA TODO"

OFRECE PARA ENTREGA INMEDIATA, DESDE UN CARRO:

CARBON ESPINO DE TALLO, de primera calidad.— FREJOLES—PASTO—LANA—MADERAS DE LINGUE, RAULI, ALAMO, etc., etc.

Atendemos toda clase de órdenes a comisión en nuestra Sección de Frutos del país.

GANADERIA, MAQUINARIA AGRICOLA, MADERAS, LEÑA Y CARBON

A LOS AGRICULTORES, GANADEROS, MADEREROS y BARRAQUEROS, rogamos visitar nuestra Oficina para cualquier orden de venta o de compra.

NUESTRA DIRECCION: CASILLA 3948 — TELEFONO 4951

HUERFANOS 1059 — OFICINAS 19—21—23. — 2.o PISO

ARRIENDO ESPLENDIDO DEPARTAMENTO independiente. San Luis 1312. 28—M.

$ 160 ARRIENDO DEPARTAMENTO. Lira 646. 29—M.

ARRIENDO DEPARTAMENTO Y piezas a caballeros solos. Rosal 366. 28—M.

VICUÑA MACKENNA 653 ARRIENDO departamento de dos bonitas piezas, con derecho cocina a matrimonio sin niños o personas solas. 28—M.

ARRIENDASE DEPARTAMENTO independiente. Ruiz Tagle 42. 31—M.

ARRIENDO ESPLENDIDO DEPARTAMENTO casa extranjera. Unión Americana 176. 29—M

ARRIENDO BONITO DEPARTAMENTO tres piezas calle, cocina luz, sin niños. Gálvez 1068. 28-M

$ 140 ARRIENDO DEPARTAMENTO tres piezas, servicios independientes. Río Janeiro 428.

ARRIENDO DEPARTAMENTO O pieza. Riquelme 846. M-29

ARRIENDASE DEPARTAMENTO a personas sin niños. $ 80. Lira 1292.

DEPARTAMENTO CON O SIN MUEBLES, y bao arriéndase matrimonio sólo. — Serrano 106.

SE ARRIENDA UN DEPARTAMENTO. Lira 114.

ARRIENDO DEPARTAMENTO INDEPENDIENTE, a la calle. Balmaceda 621. 29—M.

ARRIENDO COMODO DEPARTAMENTO, independiente, todo servicio, casa honorable. Manuel Rodríguez 983.

FAMILIA HONORABLE ARRIENDA lindo departamento. San Isidro 746. 30—M.

EN CASA EXTENSA ARRIENDO departamento compuesto de tres grandes piezas a la calle, con toda sus dependencias. Ñuble 485 esq. Eduardo Matte, camión 13 que entra por Carmen. 29—M.

ARRIENDASE DEPARTAMENTO Nataniel 116.

$ 100 ESPLENDIDO DEPARTAMENTO, una cuadra carro Ñuñoa. Camión Salvador, puerta. Prefiérese sin niños. Salvador 2129.

Piezas

ARRIENDO PIEZAS A PERSONAS decente. Gay 1748. 13-M.

ARRIENDASE BUENA PIEZA CABALLERO sólo; también pieza matrimonio honorable. Alameda 211. 20-A

ARRIENDO PIEZAS A PERSONAS decentes. Gay 1748. 13—M

ARRIENDO PIEZAS MATRIMONIO sólo. Castro 436. 28M

ARRIENDO PIEZAS A SEÑORITAS empleadas, casa honorable. Calle Quinta Normal 3365. 30M

BONITA PIEZA INDEPENDIENTE, balcones. Río Janeiro 389, frente Lillo. 28-M.

NECESITO 2 O 3 PIEZAS CENTRAL cerca Conservatorio Música, con sin pensión. Correo Central. N. Alvarado. 28-M.

ARRIENDO PIEZA CHICA. COCHRANE 469, casa 3. M-28

$ 180 ACONCAGUA 1420, SEIS piezas, nuevas. 28—M.

ARRIENDANSE PIEZAS CABALLEROS honorables. García Reyes 125. 30—M.

ARRIENDO DOS PIEZAS, BALCONES calle. Santo Domingo 953. 28—M.

PIEZAS CALLE, INDEPENDIENTES. Estado 239. 29—M.

ARRIENDO PIEZA. SAN ANTONIO 265. 28—M.

PIEZA CALLE. MATRIMONIO pensión. Nataniel 180. 28-M

ARRIENDO 2 PIEZAS A PERSONA sola. Carros puerta. Porvenir 28-M

ARRIENDANSE DOS PIEZAS. MANUEL Rodríguez 63. M—29

CASA HONORABLE DE PROPIETARIA arrienda pieza persona sola. Espléndida situación camiones, carros Carmen, media cuadra ida y vuelta. Porvenir 460.

CENTRAL, PIEZAS BALCON PRECIO módico. Bandera 151. M—31

ARRIENDO UNA PIEZA GRANDE, a persona sola. Santa Rosa 2344.

ARRIENDASE UNA CUATRO PIEZAS, baño. Merced 632. M-31

SE ARRIENDA UNA PIEZA A Persona sola. Carmen 557.

ARRIENDO PIEZA ENCERADA con balcón a la calle $ 50. Santo Domingo 1187, entre Bandera y Morandé.

PIESA O DEPARTAMENTO arriéndase. Mapocho 2738. 29-M.

50 ARIENDASE PIEZA CALLE, luz eléctica. Lingue 846.

PIEZA, CON O SIN MUEBLES. Maturana 564.

BONITAS PIEZAS CON BALCON calle. Sama 1414, esquina Amunátegui. 29-M.

SE ARRIENDA UNA PIEZA A persoña sola. Bulnes 27.

12.—Compra y venta de casas y sitios

SE VENDE LA CASITA ROGELIO Ugarte 1872. M-28

VENDO CASA, ALTOS, BAJOS, EN Providencia, casas catorce piezas. 100,000 sin agentes. Libertad 10. 26M

CASITA VENDO EN 7,000 PESOS. Nataniel 1777.

$ 8,200 VENDO SITIOS A 3 CUADRAS Estación Mapocho, Vega Central y Mercado. Facilidades pago. Maruri 425. M—28

SE VENDE UNA CASA, MADRID 1529. 31-M

$ 260,000 PROPIEDAD HABITACION y renta, grupo diez chalets recién construídos, renta 13 olo. Situados y tratar dueño. Vicuña Mackenna 1333. 29-M

PERMUTO SITIOS O VENDO, CAMINO San Bernardo, por acciones cotizables en Bolsa, pago doble su valor del día. San Alfonso 1005. 28-M.

VENDESE CASA SANTO DOMINGO 1773, tres patios. Verla de una y media a cuatro solamente. M-28

SE VENDE CASA RECIEN CONSTRUÍDA, calle Washington 1471. Tratar con su dueño. M-28

$ 27,000 VENDO CASA CALLE Gay, 9 piezas. Calle Valparaíso 1360. 29—M.

$ 85,000 ANDRES BELLO GRUPO seis casas, todo zinc blanco, mucho terreno para edificar. Artesanos 721 28—M.

34,000, 38,000 VENDO DOS CASAS centrales. Rivera 1295. 28—M.

VENDESE EXTENSA CASA. ARTURO Prat 1472. 28—M.

VENDO O CAMBIO POR SITIO dos carretones de golpe con aperos y vendo una potranca fina de carrera, de 2 años. Huemul 1480. 28-M

VENDO CASAS SAN ISIDRO 1650 y 1776, tienen deudas.

$ 7,000 CASITA CUATRO PIEZAS, Inés de Suárez 866, vende Tapia. Agustinas 1252.

$ 35,000 VENDO REGALADO ELEGANTE chalet quinta (esquina frente tres calles) cerca 5,000 metros garage, casa chauffeur, casa jardinero, árboles frutales, parrón, jardines, flores, glorieta gallineros, etc. Ocasión única. Bandera 78 — Oficina 26, Gómez.

20,000 VENDO UNA QUINTA, COMUNA Yungay, Mendoza 488, Población Buenos Aires, todo cerrado con muralla, 48 por 48 metros, esquina parrón, casa, luz y agua. Tratar ahí mismo.

22,000 VENDO UNA CASA 6 PIEZAS, galpón, parrón y arboleda, 16 por 48, Mendoza 480. Tratar: 488. M—31

SE VENDE O SE ARRIENDA POR año espléndida chalet. Avenida Macul 1724, Ñuñoa.

SITIO CERRADO DE DIEZ POR cincuenta metros para matrimonio obrero, pago hasta tres mil pesos al contado. Monjitas 353. 29-M.

18,000 AL CONTADO VENDO CASA Sierrabella 1325, dos patios, seis piezas H—29

VENDO DOS CASAS SIN AGENTES cerca carros. Tratar: Washington No 1223, de 4 a 6

SE VENDE UNA CASITA EN LA calle Magdalena Mira 336. Llano Subercaseaux 3740, de ancho 830. Precio $ 4,500. 29-M.

SE VENDE UNA CASITA ESQUINA. Av. San Juan 430; comuna Yungay.

COMPRO CASA HASTA $ 50,000 DE Plaza Italia a Sotomayor, Delicias a Rosas. Dirigirse por carta a Fernando Correa. Moneda 781.

SITIOS EN DELICIAS 3557, VENDEMOS de diferentes dimensiones.

CASA PARA INDUSTRIA O RENTA barrio Independencia. Consta: 6,000 varas, esquina, bodegas, galpones, quinta, casa cuidador regálase 15,000 pesos contado. 20,000 restantes mensualidades 200 pesos. Maipú 42.

OCASION VENDO CASA DIEZ departamentos parrón, jardines. Sierrabella 1416.

SITIOS COMPRO DE OCASION. — N. N. Casilla 3862.

$ 65.000, SAN IGNACIO, CHALET moderno, confortable, buena construcción, 8 piezas, dependencias, patio. Hudson y Silva, Huérfanos 1243.

$ 90.000, LOS LEONES, BONITO chalet dos pisos, modernísimo, todo confort, 7 piezas, toilette, 2 halls, dependencias, jardín, garage. Huérfanos 1243.

$ 80,000. CALLE NUEVA, RECOLETA, inmediato Plaza. Chalet moderno dos pisos, bien construído, 8 piezas, dos halls, dependencias, patio, jardín, subterráneo. Huérfanos 1243.

$ 60.000 DARDIGNAC, CASA MODERNA, dos pisos, 8 piezas, terraza, dos halls, dependencias, jardín al frente y al fondo. Hudson y Silva. Huérfanos 1243.

$ 39.000 INMEDIATA AV. INDEPENDENCIA. Casa un piso, muy cómoda, 7 piezas, hall, patio, dependencias. Huérfanos 1243.

$ 100.000 AV. CONCEPCION. CHALET dos pisos, muy confortable, dos halls, 8 piezas, galerías, dependencias servicios, jardín, arboleda, subterráneo. Hudson y Silva. Huérfanos N.o 1243.

$ 90.000. CUMMING, INMEDIATO Huérfanos. Casa dos pisos, dependientes, dos halls, 9 piezas, dependencias, dos patios y servicios. Se puede adquirir con $ 38.000 al contado, saldo por mensualidades bajas. Huérfanos 1243.

$ 80.000 INMEDIATO A VICUÑA Mackenna, Chalet moderno dos pisos, todo confort, 8 piezas, dos halls, dependencias, patio, garage. Huérfanos 1243.

CASAS DE HABITACION Y HABITACIÓN con renta en todas situaciones y de diferentes precios. Hudson y Silva. Huérfanos 1243.

CON 15,000 Y 25.000 PESOS CONTADO resto largo plazo, vendo regias casas estucadas recién construídas, que satisfacen al gusto más exigente, compuesta de salón, escritorio, gran comedor, cuatro dormitorios, hall, galerías, servidumbre, dos patios, baño, gas, luz, alcantarillado. Góndolas catorce ida y vuelta a la puerta. Tratar dueño: Santa Rosa 1469.

GRAN OPORTUNIDAD: VENDO chalet-quinta, Guindos Ñuñoa, un paso tranvías, camiones, 4,000 metros. Chalet 2 pisos, dos departamentos. Variedad árboles frutales. Extenso parrón, viña, 65,000. Facilidades. Tratar dueño: Huérfanos 1062, oficina 11.

$ 20 M2. SE VENDE UNA PROPIEDAD de 1,432 m2. cerrada y plantada con árboles frutales, naranjos, limones, etc., jardín, tiene un galpón para industria, con instalación de fuerza motriz y luz eléctrica de 200 m2. Hay 3 piezas y murallas hechas para un chalet, ver plano. Se paga sólo el valor del terreno. — Verlo y tratar: Av. José Domingo Cañas 2821.

VENDO EN COMUNA YUNGAY quinta cerrada muralla, totalmente plantada, abundante riego, casita cuidador, servicio góndolas. Precio de ocasión. Matucana 561.

TERRENO PARA CORTA DE LADRILLOS y sacar arenasevenden Aravena y Valenzuela. Huérfanos 1059, Oficina 2.

CHALET LLANO SUBERCASEAUX y propiedades con quinta de 10,000 metros plantado véndese derechos sólo 72,000, produce 17,500 anuales, más datos darán Aravena y Valenzuela. Huérfanos 1059, Oficina 2.

$ 26,000 CASA MUY CERCA CENTRO piezas amplias y asoleadas, construcción sólida. Tratar directamente su dueño. Renglio 883 esquina Av. Rosario.

VENDO PROPIEDAD QUE PRODUCE 900 pesos mensuales en 77,000; 55,000 al contado, resto a un año, sin intereses. También se vende por casitas aparte en Recoleta 2355. Tratar: Unión 575.

VENDESE MUY BUENA CASA, TODA comodidad. Padura 313. M-29

VENDO CASA MUY BUENA RENTA 3 patios, 8 piezas y dependencias, en muy buena situación. Tratar: Carmen 780. 29-M

SE HACE TRASPASO SITIO CON una casa; verlo el Domingo. Sierra Bella 2056.

CASAS EN ARRIENDO

$ 45,000 CASA MODERNA, RECIEN concluída, 10 piezas, hall, baño, gas, electricidad, estuco piedra, Santa Victoria 178, sitio al fondo, Facilidades pago.

$ 49,500 LINDA CASA RECIEN concluída, 10 piezas, hall, baño, gas, electricidad, estuco piedra, llaves: Camilo Henríquez 408. Facilidades pago.

PROPIEDAD RENTA, GRAN OCASIÓN, altos y bajos con cité, 2 casas, 4 piezas cada una, luz, baño, cocina, vendo $ 33,000. Bascuñán 457.

$ 62,000 VENDO BONITA PROPIEDAD, calle Nataniel, fachada estucada, decorada pintada al óleo, tiene seis piezas habitación, cinco servicios, dos patios, etc., deuda 28 mil pesos y otra $ 35.000, en Gálvez. Tratar: dueño. Avenida Matta 656.

17,500 AL CONTADO RESTO LARGO plazo Caja de Ahorros, con $ 320 mensuales, vendo por viaje a Europa, propiedad de renta produce 640 mensuales, tiene amplio terreno para edificar fácilmente aumentándose la renta a $ 1,680. Inmediata a la Avenida Matta, barrio de gran porvenir. Camión a la puerta. Tratar: Copiapó 989.

$ 24,000 AVENIDA GENERAL BUSTAMANTE, inmediata a Santa Isabel y a una cuadra de Av. Vicuña Mackenna, vendo casa cinco piezas y servicios. — Federico A. Reyes, Huérfanos 1433.

$ 150000 AVENIDA CHILE A TRES cuadras de Recoleta, vendo casa cinco piezas y servicios 8.36 x 84 metros. — Federico A. Reyes. Huérfanos 1433.

$ 2,500, $ 3,000 y $ 4,000 VENDO sitios calle Maestranza, San Luis, Camilo Henríquez, Concepción, Arauco y Franklin; facilidades pago. góndolas Maestranza. — Federico A. Reyes. Huérfanos 1433.

170,000 GANGA, 6 CHALETS nuevos, 51.40 frente por 20 fondo, producen 21,000, vendo un paso Matta. San Luis 1240.

QUINTITA VENDO POBLACION Recoleta, tres cuadras de las góndolas muy bien situada plantada con árboles frutales, con muy poco gasto se hace la casa 20 varas por 66, la 3.a parte de su valor le doy facilidades de pago sin interés. Tratar: con su dueño. Avenida Las Quintas 78.

LA MEJOR CAJA DE AHORROS, — Hágase propietario, comprando un sitio pagadero por mensualidades, sin intereses en la Población Gellona, calle Recoleta deslindando con el Nuevo Manicomio, cinco cuadras de Avenida Chile; hoy día dos cuadras del paradero góndolas, este otro mes pasarán frente Población. Compre un sitio, viva en casa propia con sólo 50 pesos contado y 50 mensuales, en cuatro o cinco años será dueño absoluto, terrenos primera clase, se ha comprado agua al Canal de Maipo, se sigue la cañería de agua potable. No tiene gravámenes y se comprueban con certificados del Conservador de Bienes Raíces de 30 años; títulos de primera clase. Se liquidan 150 lotes desde 2,650 pesos a 4,000 cada uno, pagaderos con cuotas de 50 pesos. La Oficina de la Población está ubicada en calle Recoleta 2557, donde mostrarán a usted los sitios, oficina central, Cornelio 2.o Aravena, y Manuel Valenzuela. — Huérfanos 1059. —Oficina 2, abierto todos los días de 9 a 12 y de 2 a 7 1|2. Los días Sábados de 2 a 5 tarde.

45,000 CASA MODERNA, SOLIDA, fachada estucada, cinco piezas, hall, toilette, dependencias, Maestranza 1334.

$ 18,000 CHACABUCO 1256, CASA 9 x 40, fácil reparación, carros cinco por puerta, gran ocasión. 29—M.

TENGO EN VENTA PROPIEDADES desde 20 a 90 mil pesos, barrio central, fácil pago. San Isidro 539. M-31

COMPRO 10 CASAS ENTRE 20 Y 30 mil pesos, que tengan fácil medio transporte al centro. Pago al contado, negocio rápido. Tratar: San Isidro 539. M-31

$ 26,000, 40,000 VENDO VARIAS casas construcciones nuevas, cal y ladrillos, facilidades pago. Referencia: Central 15. Subercaseaux 29-M.

$ 12,000 OCASION CASA FACHADA ladrillo, todo servicio. Tratar: Sotomayor 1228.

COMPRO CASA, PAGANDO CONTADO camión carga, "Republic"; saldo, facilidades. Chacabuco 33.

PROPIEDAD GRAN RENTA, VALÍA $ 65,000 realízase $ 40,000. Debe Hipotecario $ 8,000, produce $ 6,800 anuales. Cité bien tenido con altos, 20 piezas, frente préstase para almacenes. Situado Avenida Penitenciaría, inmediato Franklin y Cochrane. Aravena y Valenzuela. Huérfanos 1059. Oficina 2.

EDIFICIO A PROPOSITO INDUSTRIA; 14 por 59, varias piezas, construcción antigua, Esperanza cerca Mapocho, 26,000 con facilidades Aravena y Valenzuela. Huérfanos 1059, Oficina 2.

CASA NUEVA 30,000 POCOS METROS carros, Bellavista, cuatro piezas fuera servidumbre, parrón. Aravena y Valenzuela. Huérfanos 1059. Oficina 2.

CASAS 9,500 EN CALLES MAIPU y Chañarcillo, inmediatas Estación Yungay, dando 4,000 contado resto dos años Aravena y Valenzuela.

CASA 18,000 GENERAL VELASQUEZ, frente ladrillo, 5 buenas piezas patio, mide 10 por 25 metros. Huérfanos 1059, Oficina 2.

OBREROS: COMPRADORES DE SITIOS, la antigua oficina Cornelio Aravena y Valenzuela, estará abierta todos los días, hasta las siete tarde y los Sábados de 2 a 5 tarde. Cuenta esta oficina con muchas poblaciones en distintos barrios, todos precios, pagaderos desde 50 pesos mensuales. Huérfanos 1059. Oficina 2.

OBREROS: GRAN POBLACION Gellona, Avenida Recoleta, hoy a tres cuadras de góndolas, 5 de carros; desde el 1.o de Abril habrá góndolas puerta. Principiamos la venta de sitios, títulos saneados, agua corriente y potable, valores desde 2,650 entréganse inmediatamente con 50 pesos contado y 50 mensuales, sin intereses. Aravena y Valenzuela. Huérfanos 1059. Oficina 2.

OBREROS: POBLACION FERMIN Vivaceta, próximamente carros, entre Avenida Francia e Inglaterra, quedan muy pocos sitios para la venta, 300 pesos al contado resto 50 mensuales, pagaderos en cinco años, aproveche única ocasión, barrio comercial y de gran porvenir. Títulos saneados, luz, agua potable y corriente. Huérfanos 1059. Oficina 2 Aravena y Valenzuela.

Entrega inmediata

MONEDA, cerca Estación, 5 habitaciones y dependencias. Canon $ 270.

GAY inmediata Av. España, 7 habitaciones, hall y dependencias. Canon $ 300.

BLANCO ENCALADA, bajos 5 habitaciones, patio y dependencias. Canon $ 300.

NUEVA ANDRES BELLO, bajos 10 departamentos, patio techo de vidrio, flamante. Canon $ 280.

BRASIL, 7 habitaciones, hall y dependencias. Canon $ 350.

AV. SEMINARIO, bajos sin altos, 6 habitaciones, fuera servicios, jardín al frente, parrón, árboles frutales, huerto, etc. Canon $ 400.

AV. CHILE, cerca Recoleta, gran casa quinta, 10 habitaciones, hall y dependencias, parrón, árboles frutales. Tiene una pieza a la calle apropiada para negocio. Canon $ 400.

ECHAURREN inmediata Alameda, 6 habitaciones, hall, dependencias. Canon $ 400

SANTO DOMINGO, 7 habitaciones, hall y dependencias. Canon $ 400.

BRASIL, bajos chicos 4 habitaciones, patio y dependencias. Canon $ 425.

CARRERAS, altos o bajos 8 habitaciones, 2 patios y dependencias. Cánones $ 425 y $ 480.

AV. CONDELL sin altos, casa hall, dos patios, sitio y gallinero. 2 baños y dependencias. Canon $ 450.

PROVIDENCIA, casa grande, 8 habitaciones, hall, amplio galerías, terraza y dependencias, baño bien tenido pisos y papeles buenos. Canon $ 450.

CUMMING bajos 7 habitaciones, patio y dependencias completamente refaccionada. Canon $ 450.

AV. TOCORNAL, cerca Macul, chalet moderno, espléndido para matrimonio, 5 habitaciones, hall baño instalado completo, comedor con chimenea, rodeado con jardín, bien tenido. Canon $ 480.

REPUBLICA bajos 7 habitaciones, 3 hall y dependencias, bien tenidos. Canon $ 500, con muebles $ 700.

ECHAURREN, bajos esquina 5 habitaciones, hall, estilo moderno, patio con galería, dependencias, garage, teléfono instalado. Canon $ 550.

AV. LARRAIN, gran quinta con 5,000 m2., salón, escritorio, hall, 4 dormitorios baño instalado completo comedor, dependencias, garage, huerto frutal, parrón, toda clase de frutas, bien tenido. Canon $ 500.

ROSAS esq. 7 habitaciones galería vidrios y dependencias refaccionada. Canon $ 500.

CASTRO, cerca Blanco Encalada, 11 habitaciones, hall, dependencias, galería de vidrios, 2 baños, pisos y papeles buenos. Canon $ 500.

MAIPU manzana residencial Caja Hipotecaria. Casa moderna, salón, salita, hall, 4 dormitorios, 1 baño instalado, completo, comedor y dependencias bien tenida. Canon $ 500.

COMPAÑIA central departamento profesional 5 habitaciones, con parquets, baño instalado completo, bien tenido. Canon $ 500.

VERGARA cerca Gay, casa bien tenida, 8 habitaciones, hall, galería de vidrios, amoblada y ventilada. Canon $ 500.

MANUEL RODRIGUEZ, cerca San Pablo, 7 habitaciones, hall y dependencias. Canon $ 550.

MAESTRANZA, bajos 8 habitaciones, hall, 2 patios y dependencias, bien tenida. Canon 550.

SANTO DOMINGO, centralísima, casa para profesional, 4 habitaciones, galería vidrios, baño instalado. Canon $ 550.

DIECIOCHO, gran casa moderna 8 habitaciones, hall y dependencias, 6 balcones a la calle, bien tenida. Canon $ 600.

COMPAÑIA, cerca Brasil, casa antigua, grande, ocho habitaciones, galería y dependencias. Canon $ 600.

SAN CAMILO, cerca Matta, bajos sin altos, diez habitaciones fuera dependencias, hall, jardín, galerías vidrio. Flamante. Canon $ 550.

AV. PORTALES, gran casa: Salón, escritorio, hall, siete dormitorios, baño, comedor, cuatro dependencias bien tenida. Canon $ 650.

MOSQUETO, casa moderna seis habitaciones, terraza, dependencias, recién terminadas. Canon $ 650.

DIECIOCHO, sin altos, nueve habitaciones, dependencias, patio y garage. Canon $ 700.

COMPAÑIA central, doce habitaciones, hall, dos baños, dependencias. Bien tenida. Canon $ 700.

MARCOLETA, bajos extensos, apropiada pensión, doce habitaciones, gran hall, dos patios y dependencias, gallineros. Canon, $ 700.

TEATINOS, central bajos bien tenidos, cinco dormitorios, salón, escritorio, baño instalado, comedor, dos patios, pisos parquets, estufas, numerosas dependencias. Apropiada profesional, etc. Canon $ 750.

MERCED, cerca Forestal, bajos modernos, nueve habitaciones, hall, dos baños, dependencias, patio. Flamante. Canon $ 900.

PROVIDENCIA, chalet moderno, salón, escritorio, hall, cinco dormitorios, baño instalado, comedor, subterráneo, jardín, garage con habitación chofer, gallineros. Canon $ 1,000.

VICUÑA MACKENNA, chalet, un piso, con jardines, recibos siete dormitorios, hall, baños instalados, terraza, servidumbres, garage. Canon $ 1,000.

SAN ISIDRO bajos, nueve habitaciones, dependencias, dos patios. Canon $ 1,000.

CASTRO, dos espléndidas residencias de lujo, recibos, hall, cinco dormitorios, tres toilettes instaladas, galerías vidrio, recién terminadas. Canon $ 1,200.

ROSAS, central, regia residencia, piezas de recibo, hall, 4 dormitorios, 3 baños, 2 instalados completo dependencias y garage. Canon $ 1,000.

BANDERA gran casa para pensión, 16 habitaciones, hall, 3 baños, numerosas dependencias. Canon $ 1,000.

MONEDA, centralísima, 4 recibos, hall, 14 dormitorios, 2 baños, 2 comedores, 6 dependencias apropiada para club o pensión. Canon $ 1,500.

Cía. Nacional de Comercio y Propiedades
Limitada

—— 1199 — AGUSTINAS — 1199 ——

$ 285.000. AGUSTINAS MUY CENTRAL, gran residencia en dos pisos, construcción muy moderna, gran hall, salón, escritorio, sala de billar, salita, comedor, 10 dormitorios, cinco salas de baño fuera de dependencias. Toda comodidad y confort. Tratar: Luis Silva Cortés y Cía., Agustinas 1125.

$ 150,000. MANUEL RODRIGUEZ, al lado de Compañía, residencia de renta, en altos y bajos. Produce $ 1,130 mensuales. Deuda Caja Hipotecaria $ 30,000. Tratar: Luis Silva Cortés y Cía., Agustinas 1125.

$ 150,000. SAZIE AL LLEGAR A Vergara, cuatro elegantes casas, dos en altos y bajos cada una con hall, 6 habitaciones y dependencias. Producción anual $ 17,000. Deuda Caja Hipotecaria $ 37,000.— Facilidades de pago. Tratar: Luis Silva Cortés y Cía., Agustinas 1125.

$ 40,000. OLIVO A UN PASO DE Recoleta, muy buena casa, 12 habitaciones patios y pasillos embaldosados, un gran patio con árboles frutales. Tratar: Luis Silva Cortés y Cía. Agustinas 1125.

$ 45,000. JOFRE AL LADO DE LIRA, confortable casa elegante nueva, hall, salón, comedor, escritorio, y 4 dormitorios, dos patios. Tratar: Luis Silva Cortés y Cía., Agustinas 1125.

$ 75,000. MATUCANA INMEDIATO a Santo Domingo, gran casa de renta, altos y bajos con 6 habitaciones, y dependencias, dos grandes locales. Tratar: Luis Silva Cortés y Cía., Agustinas 1125.

$ 110,000. BRASIL ESQUINA UNA cuadra Delicias, propiedad compuesta de 4 casas viejas. Negocio para constructores. Tratar: Luis Silva Cortés y Cía., Agustinas 1125.

$ 67,000. BELLAVISTA. HERMOSO chalet de dos pisos, nuevo, escritorio, comedor, hall, salón, repostero, 4 dormitorios y todo servicio. Deuda $ 40,000. Tratar; Luis Silva Cortés y Cía., Agustinas 1125.

$ 40,000. PADURA, TRES CUADRAS Delicias, linda residencia de renta, nueva construcción de cal y ladrillo. Produce $ 6,000 anuales. Deuda $ 22,000. Precio de ocasión. Tratar: Luis Silva Cortés y Cía., Agustinas 1125.

$ 24,000. OBISPO SALAS MUY cerca Av. Irarrázaval, linda casa con hall, 4 dormitorios, comedor, baño, piezas de servicio, dos patios embaldosados, parrón y todo servicio. Tratar: Luis Silva Cortés y Cía. Agustinas 1125.

$ 45,000. SAN ISIDRO A DOS CUADRAS Delicias, casa altos y bajos, para refacción, negocio apropiado para constructores, gran ocasión. Tratar: Luis Silva Cortés y Cía. Agustinas 1125.

$ 40,000. A DOS CUADRAS DE RECOLETA, tenemos hermosa casa con 6 habitaciones y dependencias, tiene de frente: 80x54 varas. Apropiada para instalación de industria, con fuerza hidráulica. Tratar: Luis Silva Cortés y Cía. Agustinas 1125.

$ 60,000. LORD COCHRANE ANTES de Av. Matta, espacioso local apropiado para industria, 14 x 33 metros, casi todo cubierto con galpón de zinc blanco con instalación de fuerzas motriz, teléfono, 2 oficinas y tres piezas a la calle. Tratar: Luis Silva Cortés y Cía. Agustinas 1125.

$ 65,000. NATANIEL PROXIMO Av. Matta, gran casa de habitación, bien construída, frente estucado, 17.50 x 36 metros, 2 grandes salones escritorio, 5 dormitorios, 2 comedores y 4 dependencias. Tratar: Luis Silva Cortés y Cía. Agustinas 1125.

$ 68.000 LINDA CASA RECIEN construída en la calle Coquimbo, gran hall, salón, comedor, escritorio, 4 dormitorios, toilette. Deuda: Caja $ 30,000. Tratar: Luis Silva Cortés y Cía. Agustinas 1125.

¿QUIERE UD. VENDER SU CASA en este mes, dele la orden a la oficina de Luis Silva Cortés y Cía., firma acreditada por su seriedad y actividad única para los negocios que se le encomienden. Agustinas 1125.—Luis Silva Cortés y Cía. 1125 Agustinas 1125.

$ 43,000 BALMACEDA A UN PASO de Recoleta, casa en bajos con altos interiores, 8 habitaciones, cocina, baño, dos W. C. y gallinero. Deuda: $ 8,000 a la Caja Hipotecaria. Tratar: Luis Silva Cortés y Cía. Agustinas 1125.

$ 170,000. MAESTRANBA INMEDIATO Diez de Julio, dos espléndidas casas en altos y bajos, recién construídas con hall, salón, escritorio, living-room, comedor, 5 dormitorios, 2 toilettes, 2 patios y dependencias; segundo piso igual más baño instalado. Deuda $ 142,800. Tratar: Agustinas 1125.

$ 30,000. AV. HIPODROMO CHILE, tenemos linda casa de cal y ladrillos, salita, comedor, 3 dormitorios, pieza de baño, cocina y jardín. Tiene 28.80 x 55 metros. Tratar: Luis Silva Cortés y Cía. Agustinas 1125.

$ 36,000. CONCEPCION A UN PASO de Lord Cochrane, espléndida casa con 6 habitaciones, 3 de servicio, 2 patios, parrón, jardín, gallinero, baño instalado, recién refaccionada. Deuda $ 5.000. Tratar: Agustinas 1125.

$ 20,000. SANTIAGO CONCHA linda casa cal y ladrillo con 5 habitaciones y servicio, cocina, galería de vidrios y parrón. Tratar: Luis Silva Cortés y Cía. Agustinas 1125.

$ 20,000. CORREA, UN PASO DE Negrete, casita con 5 habitaciones, galería y dependencias. Tratar: Agustinas 1125.

$ 30,000. SANTA VICTORIA, LINDA casa nueva con 6 habitaciones, baño instalado, cocina y gran patio. Tratar: Luis Silva Cortés y Cía. Agustinas 1125.

TENEMOS ORDEN DE COMPRAR casa de valor de $ 40,000 a $ 150,000 para empleados de una de las fuertes instituciones del país. Señor propietario si Ud. desea vender su casa rápidamente pase a darnos la orden a 1125. Agustinas 1125. Oficina de Luis Silva Cortés y Cía. Negocio rápido.

OBREROS: POBLACION O'HIGGINS, cinco cuadras Estadio Policial, continuación Avenida Cumming y Carrión, con sólo la cuota mensual de 50 pesos, entréganse inmediatamente, precioso lote de terreno, alrededores totalmente poblado. Títulos saneados. Huérfanos 1059, Oficina 2. Aravena y Valenzuela.

OBREROS: POBLACION VILLA Santa Ana, Ñuñoa. Por su situación de gran porvenir y más hermosa de Santiago, a pocas cuadras de Irarrázaval, lindos sitios, 300 pesos contado, resto 50 mensuales, entréganse inmediatamente. Títulos perfectos. Precios: 3,000 y 4,000 pesos. Huérfanos 1059. Ofigina 2. Aravena y Valenzuela

OBREROS: POBLACION BALMACEDA, próxima Estación Yungay, entrégase sitio con solo la cuota mensual de 50 pesos. Títulos saneados. Huérfanos 1059. Oficina 2. Aravena y Valenzuela

OBREROS: POBLACION ROSEMBECK. Paradero Lo Ovalle, carros San Bernardo. Con sólo 50 pesos mensuales es usted dueño de un bonito lote de terreno. Títulos saneados, Huérfanos 1059, Ogicina 2. Aravena y Valenzuela.

OBREROS :CALLE ANDES, PASAJE El Progreso, calle Pedro Montt, sitios carros a una cuadra. Sols dueños con sólo 50 pesos mensuales. Títulos perfectos. Huérfanos N.o 1059, Oficina 2. Aravena y Valenzuela.

SITIOS: ALDUNATE, UNA CUADRA Avenida Matta, valores: 4,500 y 4,00 pesos, sólo quedan cuatro; 1,500 y 1200 pesos al contado resto mensualidades de 62 pesos Títulos saneados. Huérfanos 1059. Oficina 2. Aravena y Valenzuela.

SITIOS: LORETO DIEZ CUADRAS Plaza de Armas próximo al San Cristóbal, parte al contado, resto facilidades. Huérfanos 1059, Oficina 2. —Aravena y Valenzuela.

13.—Compra y venta de negocios

COMPRADORES, LIRA 650 TIENE en venta almacenes, bares, toda clase negocios garantidos. 1.o-A

DEPOSITO LICORES VENDO, MUY acreditado, bien surtido, local grande. Cuevas 1288. 28-M

ARRIENDOS: Acuda a Guzmán y Silva-Huérfanos 1317

ALMACEN MUY COMERCIAL arriendo, Av. Matta 620.

POR NO PODERLA ATENDER vendo cigarrería. Portal Gran Kiosko 2. M-31

VENDO CARNICERIA, UTILES DE primera, en calle 5 de Abril 3801. M-31

DEPOSITO LICORES VENDO, MUY acreditado, bien surtido, local gran de. Cuevas 1288.

BODEGUITA FRUTOS DEL PAIS muy buena venta, barrio popular, doy a prueba por no poderla atender, no cobro llave. Tratar: Coquimbo 1350.

VENDO ALMACEN ABARROTES rodeado cinco citées; poco capital. Delicias 3519.

BODEGA FRUTOS DEL PAIS Vendo, buena situación, poco capital, cambio por góndola. San Pablo

VENDO SALON DE BAILE CEN tral con clientela. Tratar: Martínez de Rozas 2989.

VENDO NEGOCIO MENESTRAS capital, $ 1,500 arriendo barato, local esquina. Riquelme 872.

CARNICERIA VENDO POR TENER dos y no poderla atender. 2699.

¡! COMPRO ESTABLO!! NECESITO local instalado. Casilla

VENDO BODEGA FRUTOS DEL país, espléndido local sin competencia, ventas de seis a siete pesos mensuales con habitaciones arriendo muy barato. Victoria

DESPACHO CAMPO, HACIENDA cualquier punto compro. Millás

VENDESE EN $ 4,000 ALMACEN abarrotes, ventas 5,000 mensual, invierno sube a 7,000. Casa grande, arriendo barato. Véndese urgentemente por no haber quien lo atienda. Tratar de 8 a 12 O'Higgins

POR VIAJE A EUROPA VENDO antiguo almacén, poco capital, varios citées, único cuadra. Martínez de Rozas 3235.

VENDO GRAN CARNICERIA, ASEguro utilidad 50 pesos diarios, a prueba. San Pablo 1620.

ALMACEN ABARROTES VENDO Catedral 2501.

BUEN NEGOCITO VENDO 2,500. Sargento Aldea 1201.

VENDO ALMACEN CON DEPOSITO licores, poco capital. Martínez de Rozas 2399 esquina Bulnes.

VENDO ALMACEN ABARROTES buena situación, por ausentarme antes de rematarlo. Tratar Molina

NEGOCIO ESTABLECIDO SE VENde o se arrienda; buena situación. Huemul 1548.

VENDO NEGOCIO DE PENSION con sus útiles. Sotomayor 102.

VENDO NEGOCIO DROGAS Y PROductos belleza exclusivos. Clasificador 248.

VENDO PENSION EN DOS MIL pesos. Brasil N.o 712.

NEGOCIOS VENDEN, PENSION centralísima, panaderías, y pastelería, gran tienda central, hotel central, lujoso restaurant central, agencia Ford, negocio automóviles primer orden, varios otros. También necesítase aporte capital explotación rico mineral oro, gran negocio próximo Santiago, diversos negocios industriales primer orden. Santiago Labarca y Cía. Moneda 434. Casilla 3649.

FUENTE REFRESCANTE Y cal para negocio regálase pesos. Maipú 44.

DULCERIA, CIGARRERIA, antigua vendo. San Pablo 1616.

POR URGENCIA VENDO PASTELERÍA y frutería, Blanco Encalada

ESTABLO LO MEJOR DE SANTIAgo vendo. Sazié 2970.

VENDESE BARATO ALMACEN co. Cochrane 879.

POR GRAVE ENFERMEDAD do espléndido bar restaurant tar. Madrid 672.

CARNICERIA COMPRO CON na venta, al contado. Ofertas Lagos 1373.

EL MEJOR NEGOCIO DEL rrio Estación, vendo Restaurant Casa Cena, Hotel 21 piezas, contrato. Tratar, Delicias

INDUSTRIA PANADERA MOdernizada a la moderna en la frontera, go encargo vender. Datos: casilla 494.

CASA CENA, ANTIGUA, LUJOSA acreditada clientela delicada, dades comprobadas. Excelente cio ocasión $ 75.000 contado, Bandera 575, 4.o piso, oficina Horas 9-10, 2-3, 6-7.

POR NO PODERLA ATENDER vende pastelería y puesto de San Pablo 2318.

VENDO NEGOCIO ABARROTES poco capital. Vergara esquina meyko.

COMPRO O ARRIENDO PANADERÍA. Datos: casilla 1924, Central.

VENDO ALMACEN POR AUSENTARME de Santiago. San 330.

VENDO NEGOCIO POCO CAPITAL Padura 752.

VENDO NEGOCIO ABARROTES buena situación, poco capital nate 742.

VENDO POR VIAJE ALMACÉN cito abarrotes, frente a grandes sajes, en $ 1,000. Mapocho

(500 ESPLENDIDO RESTAURANT utilidad comprobada $ 1,000 suales. Tratar Lira 650.

VENDESE ALMACEN Y DEPÓSITO licores, arriendo barato ción sociedad, datos en San 3073, Almacén Valdivia.

$ 450 ALMACEN CON TRES PIEZAS, cocina, baño y patio, da en Avenida Irarrázaval tuación muy comercial. Tratar jitas 382.

POR VIAJE A EUROPA VENDO mercadito buena clientela. José quin Pérez 4560.

VENDO ACREDITADO ALMACÉN abarrotes, por no poderlo atender. Datos: San Pablo N.o 3739.

VENDO ALMACEN O INSTALAción completa. Carrascal

POR VIAJE URGENTE FUERA Santiago, vendo negocio de cén, con derecho de contrato sa grande para poder vivir Carmen 1316.

SE VENDE CARNICERIA, dades de pago. Arriendo barato. rico 155.

VENDO BODEGA FRUTOS DEL país, muy buena situación ventas. San Diego 921.

POR TENER QUE VENIR A tiago, urgente, vendo espléndido gocio. Pueblo y clima especiales. Datos: San Diego 1953.

CORRIENDO TRAS EL TREN

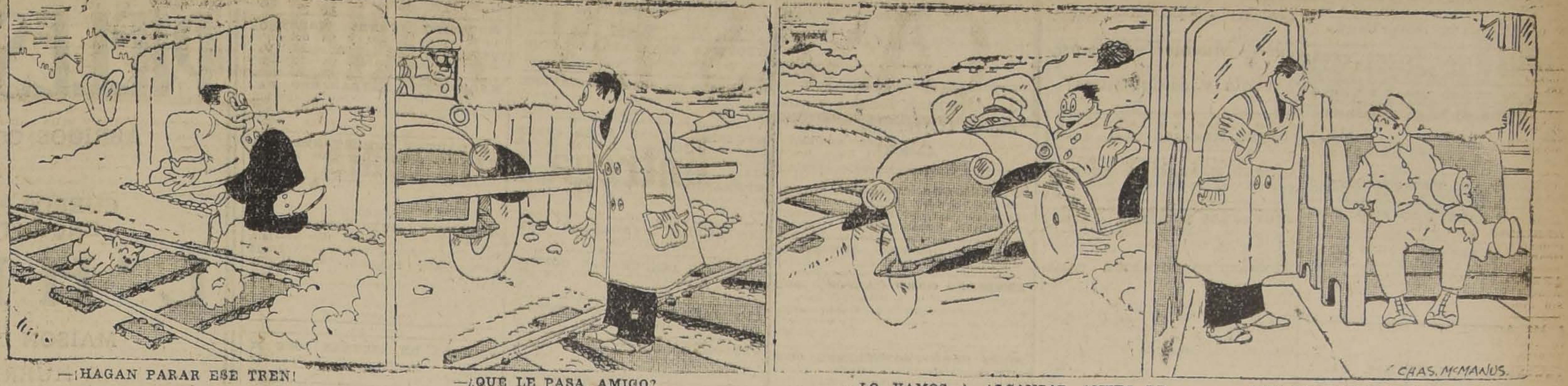
CHAS. McMANUS.

—¡HAGAN PARAR ESE TREN!

—¿QUE LE PASA, AMIGO?
—LE DOY CINCUENTA PESOS SI ALCANZA A ESE TREN.

—LO VAMOS A ALCANZAR ANTES DE QUE LLEGUE A LA OTRA ESTACION.

—¿CON QUE ME HABIAS ROBADO A LA GUAGUA? ¡ENTREGAMELA INMEDIATAMENTE!
—NO SE ESTE METIENDO EN CAMISA DE ONCE VARAS.

OCASION VENDO ANTIGUA PENsión con bebidas alcohólicas, 2.a categoría. Santa Elena 1127. 28-M

VENDO O ARRIENDO BUENA carnicería por no poderla atender. Ventas de $ 240 a $ 260. Datos: Bascuñán 1209. 28-M

VENDO NEGOCIO CANTINA, BIllares, sala box, cancha rayuela, barrio comercial. Abierto toda la noche. Tratar: casilla 7521. Huemul 1151. 29-M

15. — Compras y ventas varias

TEODOLITO Y CARTABON PERfecto estado vendo baratísimo. —Delicias 2439.

¡COMERCIANTES! COLEGIALES, vendedores, consultad precio de cuadernos y artículos de escritorio en la Imprenta Echeverría. San Diego 1235. Ab-1.o

PLOMO COMPRAMOS AL MEJOR precio. Estado 170. M-28

CARBON ESPINO HECHO DE MAdera verde, compro, hago contrato. Dieciocho 690. 28—M

100,000 TAPAS ALAMOS 3|4" A $ 3.50 carga, vendo puesto carro Cabrero. Dirigirse: Cabrero, Casilla 15. 30—M

DE OCASION COMPRO ESCOPETA calibre 16. San Pablo 3601.

LECHE OFRECE LA HACIENDA Pudahuel a colegios, hoteles y comerciantes del ramo. Absolutamente pura y fresca. Pedidos San Pablo N.o 3635. Teléfono Ing. 75, Yungay. Ab—4

ALAMBRE USADO DE COLIZAS, vendo mil kilos. Av. Las Quintas 78. Teléfono 259, Providencia.

VENDO MOLINO, BARRACA, Curtiembre (Sur), panaderías, almacenes, garage, bar, fuente soda, fábricas importantes. Compañía 1065. Oficina 31.

ROMANA, MOSTRADOR, CARBOnera, vendo. San Isidro 599. 29M

LEÑAS: BODEGAS SAN JUAN DE Maipo, vendo trozada y picada, pasto por mayor y menor, Reparto a domicilio. Av. Las Quintas 78. Teléfono 259, Pcía.

COMPRO INSTRUMENTOS DENtista. Casilla 2490. 29M

BOLETOS DE AGENCIA — Se compran aunque sean vencidos de 11 a 2 y de 7 a 11 P. M. Camilo Henríquez 843. 30-M

VENDO TARROS LECHEROS, zunchos de barriles, ventilador, 20 chuzos, 15 combos, 10 rondanas, eje de carreta carretela. Vicuña Mackenna 900. 29-M.

PAÑO USADO PARA BILLAR vendo. Aldunate 1177.

COCINA ECONOMICA CHICA VENdo $ 80, y catre bronce antiguo. Madrid 1648.

SE VENDEN DIEZ ARROBAS VInagre a 40 el litro. Matucana 1311.

POR IRME REALIZO A MITAD Precio ricos servilletas italianas, manteles, sobrecamas bordadas, y otros útiles de casa. Tocornal 599. 29M

DENTISTAS: COMPRESOR AIRE Ritter, último modelo, con tablero casi nuevo, realizo. $ 1,500 contado. Casilla 2818. Valparaíso.

COMPRO PLUMON PLUMAS FInas, no me importa forro. Avenida España 40.

700 CAJAS DE TIZA VENDESE en lotes. Nataniel 26. 30-M.

CAJITAS DE MADERA PARA ENvase, cajones, javas, etc., hace Fábrica Progreso. Sotomayor 37.

EXCEPCIONAL VENTA DE Cocinas económicas a precios reducidos vende la Fábrica, Exposición 560.

DE OCASION VENDO ALGUNAS, útiles de fotografía. Av. Borgoño 1530.

COCINA ECONOMICA PARA REStaurant vendo gran ocasión. — Delicias 2439. 29M

COCINAS ECONOMICAS TODOS TAmaños a precios baratísimos. Conferencia 615.

$ 170 COCINAS ECONOMICAS DE 3 platos, véndese. Exposición 560.

¿QUIERE Ud. COCINAR RAPIDO y económicamente? Compre una cocina a parafina. Augusto Graf. San Diego 87. A 24

SACOS PAPEROS DE UN USO, sin parches, ni roturas, ofrece José ición 250, Teléfono inglés 4486. 28—M.

VENDENSE PAPAS DE NARDOS. Sevilla 1407. 28—M.

ESCOPETA IDEAL 7 R. E., CALIbre 12, vendo. Bandera 771. M-28

PIPAS VIAJERAS, UN FUDRE 110 arrobas, raulí, 3 de 30 arrobas roble americano, todo en perfecto estado vendo barato. San Pablo 1993. 28_M

HORQUILLAS PARA PELO REAlizo. Blanco Encalada 2765. 31—M.

PARA LECHE VENDO TARROS, de 50, 30, 6, 4, 3 litros, de ocasión. — Av. Miguel Claro 759. 28_M

VENDO TRECIENTOS LITROS Vino blanco especial de cinco años. Tratar: Washington 1298. De 1 a 2. 28M

OCASION VENDO COCINA ECONOmica, baño, linda cuna, escopetas. Matías Ovalle 146. M-29

PIPAS, CUARTEROLAS, PLOMO, lingotes, chuicos vendo. Matta 739. M-29

¡LIQUIDACION GRANDIOSA!! Baños, lavaplatos, calentadores, mesas para cocina, carniceras con muebles, tarros basureros, gran surtido. — Fábrica: Chacabuco 31. 28M

ESTUDIANTES DENTISTICA, máquina de pie, cajas vulcanizar cubetas. Vendo ocasión. San Diego 1815. 28-M

FONDOS, DOS EN BUEN ESTADO vendo ocasión. San Pablo 1993. 19-M

VENDO PENSION MUY ACREDItada. Delicias 2140. 28-M

Cuerpo de Bomberos

1.a COMPAÑIA DE BOMBEROS.— Bomba Arturo Prat.—Cito a la compañía a academia y ejercicio para el Martes 30, a las 9.40 P. M. Uniforme de trabajo.—El secretario.

7.a COMPAÑIA DE BOMBEROS. —Honor y Patria.— De orden del director, cito a los voluntarios a junta general extraordinaria para el Martes 30 del presente mes, a las 8.30 P. M. Tabla: Renuncia de ayudante y elecciones a que de lugar.—El Secretario.

7.a COMPAÑIA DE BOMBEROS. —Honor y Patria.—De orden del capitán cito a la Compañía a ejercicio y academia para el Martes 30 del presente mes, a las 10 P. M. Uniforme de trabajo.—El Secretario.

17.—Escuelas de choferes

$ 120 FACILIDADES ENSEÑO manejo Ford mejor que escuelas. Un mes aseguro carnet. Carlos González, Camilo Henríquez N.o 682, casa 8. 28—M.

ESCUELA DE CHAUFFEURS, TAller mecánico y garage de Larraín y Cía. Maipú 70. M—30

19.—Empleados para comercio y ofcinas. (Pedidos y ofrecidos)

PERSONA SERIA, ESCRIBE A MAquina, traduce francés. Buena Redacción, letra, ortografía. Rapidez, cálculos aritméticos. No importa sueldo. Dispone mañana y Sábados tarde L. A. M., Mapocho 2043.

JOVEN SOLO DESEA CUALQUIEra ocupación decente. Tiene informes. Dirigirse: Talcahuano, Colón 1075. M. H. Ab-2

JOVEN EXTRANJERO EX-JEFE almacén abarrotes, espléndidas referencias, se ofrece como empleado. Casilla 2142.—B. T. 28—M.

EMPLEADA DE CONFIANZA, REgular edad. Posee inglés, francés y español, competente en contabilidad, con buenas referencias y modestas pretensiones. Dirección: A. F. Casilla 749. 26—M

VENDEDORES ACTIVOS PARA artículo gran consumo necesito. Teatinos 80. 29-M.

EMPLEADO PARA BOTICA, INdispensable ser competente, necesito. Delicias 2902. 28-M.

JOVEN ACTIVO PARA VENDEDOR artículos escritorio y colegiales, necesito, con fianza y recomendaciones, para entregarle muestrario. Presentarse de 10 A. M. adelante, en Martínez de Rozas 2460. 26-M.

REPRESENTANTES DE IMPORtantes fábricas europeas y americanas con relaciones antiguas clientela país buscan agente bien relacionado Santiago, (géneros, ferretería, loza, mercaderías en general). Dirigirse: Casilla 1900, Valparaíso, indicando experiencia. 29-M.

JOVEN SERIO, ACTIVO, COMERcio trabajo personal y 3,000 pesos entraría en negocio establecido de utilidades. Comercio, Correo 3. M—29

UN JOVEN HONRADO DESEA una ocupación decente. Dirigirse: Población Miraflores. Calle Opazo 135.

NECESITO VENDEDORES PARA café y té a domicilios particulares. Huérfanos 864.

NECESITO JOVEN COMPETENTE para mostrador de botica. Exijo saber el ramo y recomendaciones. San Diego 1402. 29-M.

JOVENES, SEÑORITAS, OCUPAción en la calle; presentarse Domingo y Lunes de 9 a 12. Padura 559.

SEÑORITA ATENDER VENTA DEtalle necesito. Nicolás Valdivieso 63. (Diez de Julio llegar V. Mackenna).

NECESITO JOVEN O SEÑORITA disponga $ 3,000 asociarlo negocio gran porvenir. Casilla 282. 30—M.

SEÑORITA COMPETENTE ESCRItura máquina necesítase. Bandera 337. 29—M.

20.—Frutos varios. (Compra y venta)

UVA Y CHICHA VENDO AL POR menor y mayor. Viña "Lo Saravia". Teléfono "Las Condes", Huérfanos 819. 31-M.

VIÑA LO PRADEL VENDE UVA varias clases, precio módico. Carros y góndolas Negrete. 28—M.

VIÑA LO PRADEL VENDE UVA varias clases, precio módico. Carros y góndolas Negrete. 28-M

SE VENDE FRUTA Y FLORES. Avenida Macul 1724.

21. — Haciendas, fundos, chacras y terrenos. (Compra-venta y arrendamientos)

CHACRA A MEDIA HORA SANTIAgo en Estación de 6 y media cuadra con chalet inconcluso vendo 120,000. Huérfanos 1059, Oficina 2

ARRIENDO POTREROS BUEN TAlaje Fundo "El Cortijo". Teléfono 18, Quilicura, 15 cuadras pasado Negrete. M—31

CHACRA CERCANA SANTIAGO TOmo en arriendo hasta 50 cuadras. — Ofertas indicando canon. Casilla 1566. 30-M

22.—Hoteles y pensiones

SEÑORA ARRIENDA LINDA PIEza amoblada balcones calle, San Francisco 454. M-31

HOTEL "BOHEME", SAN ANTOnio N.o 54, arrienda piezas amobladas, sin pensión. 3—Abril

ARRIENDO ESPLENDIDAS PIEzas amobladas con pensión. Catedral 2579. 28—M

ARRIENDO PIEZAS CON PENsión, Sta. Rosa 276. 30-M.

¡No invierta irreflexivamente su dinero!

Antes de hacerlo, lea detenidamente los interesantes avisos que publica hoy este diario en la Sección N.o 30, la cual aparece en esta página.

ARRIENDANSE PIEZAS CON PENsión, San Francisco 367. 29—M

PENSION CON SIN PIEZA. SANto Domingo 1150. 28-M.

MAGNIFICAS PIEZAS CON PENsión. Carmen 43. 28—M.

HOTEL NUEVA YORK, PIEZAS para pasajeros, ventiladas, higiénicas, desde $ 4 pensión, de mesa $ 120. San Diego 252. Ab-2

SAN DIEGO 79, CENTRALISIMO arriendo piezas, pensión, viajeros. 28—M.

CASA RESIDENCIAL, LUJO Y confort. Departamentos y piezas, por meses o días. Espléndida comida. Delicias 978. 31—M.

ARRIENDASE PIEZA AMOBLADA calle, con pensión a personas honorables. Prat 22. 31—M.

DEPARTAMENTO O PIEZAS AMObladas con o sin pensión, próximo estación Alameda y Quinta, arriéndase. Chacabuco 48-A. 28-M.

DOS PIEZAS CON PENSION Arriendo. Nataniel 247. M—28

MAGNIFICAS PIEZAS AMOBLAdas, con pensión, arriendo. Vista a Parque Forestal. Monjitas 341. M-31

FOREING COUPLE OR GENTLEmen will find confortable apartments with private baths. Exellent food Monthly table boarders. Casa Residencial. Estado 75. Personal management of the propietor. Antonio Ferrando. 28_M

DEPARTAMENTO A LA CALLE, con sin muebles y pensión. Lira 176. 31—M.

PIEZA PARA MATRIMONIO CON sin muebles y pensión. Carmen 135. 31—M.

PENSION ITALIANA LINDAS PIEzas, buena comida. Ahumada 136, ascensor, 2.o piso. M-28

ALAMEDA 975, PIEZAS AMOBLAdas, pensión caballeros honorables. 5-A

ARRIENDASE PIEZAS AMOBLAdas con pensión, comida sana abundante. Casa espaciosa. San Francisco 106. 29-M

SE ARRIENDAN DOS PIEZAS amobladas con sin pensión, personas solas. Eleuterio Ramírez 620. 30-M

SE ARRIENDAN PIEZAS CON pensión, Matucana, Pasaje Fleshann 3, casa 26, frente Erasmo Escala. M-28

PIEZAS AMOBLADAS CON SIN pensión arriendo. San Martín 758. 26—M.

PENSION MADRILEÑA, VIAJEros, meses, días. 21 Mayo 843. 28—M.

ARRIENDO PIEZAS CON BUENA pensión. Matucana 99. 28—M.

80 PENSION SANA; EMPLEASE sólo aceite, piezas, muebles. Sama 1554. 28—M.

VICUÑA MACKENNA 365 Arriendo bonitas piezas con buena pensión. 29—M.

PIEZA BALCON CALLE CON pensión, arriendo, Tarapacá 1019, bajos, al llegar a Prat. 28-M

ARRIENDO BUENAS PIEZAS con pensión a matrimonios ó jóvenes empleados. Av. La Paz 164. 28-M

PIEZAS, DEPARTAMENTO CON O sin pensión, dos personas honorables. Arturo Prat [illegible].

SAN MARTIN 768 PIEZA ESPLENdida pensión abundante 110, mesa $ 70. M—30

PIEZA AMOBLADA, PENSION. Nataniel 219. 30—M.

CASA RESIDENCIAL DE ANTOnio Ferrando, Estado 75. Regios dormitorios para honorables familias o caballeros solos, baños, excelente comida. Dase pensión mesa mensual. El dueño atiende personalmente retribuyendo la deferencia de los distinguidos huéspedes. English Spoken. Ab-1.o

MAESTRANZA 193, PIEZAS Y Pensión para matrimonios o caballeros solos. 29M

ARRIENDO PIEZA CON PENSION a matrimonios solos. Prado 2136. Ñuñoa. 7 cuadras Vicuña Mackenna.

ARRIENDASE ESPLENDIDA PIEza con o sin pensión. Gálvez 483. Plaza.

MATRIMONIO SEÑORA, PIEZA, pensión. Rosas 2063. 29M

PENSION DE MESA DARIAMOS caballero honorable Miraflores 124.

ARRIENDO PIEZA PENSION, Sta Filomena 119. M—29

PIEZAS CON PENSION ATENDIdo por sus propios dueños. Serrano 341. 29—M.

ALONSO OVALLE 1244, CENTRAlísimo, piezas amobladas con pensión matrimonios, jóvenes. 31—M.

120 PENSION CON PIEZA, SAMA 1711. 1—M.

PENSION DE MESA. MORANDE 753. 29—M.

PIEZAS BALCON CALLE, MATRImonios, caballeros solos, pensión. Marcoleta 545. 31—M.

ARRIENDASE PIEZAS CON PENsión. San Francisco 323. 1.o-A

PENSION PIEZAS AMOBLADAS, días, meses. San Diego 110.

PIEZAS CON PENSION VENTANA calle, arriéndanse. Claras 144. M-30

EMPLEADOS, ESTUDIANTES piezas, buena pensión, desde 100. Comida sana abundante. Arturo Prat 588.

ARRIENDO DOS, TRES PIEZAS con

ATENCION: PASAJEROS, GRAN Hotel Buenos Aires, ciento cincuenta piezas amobladas. Desde $ 3 diarios. Delicias 2921. 29-M

23.—Instalaciones y accesorios para negocios. (Compra y venta)

VENDO ESTANTERIA, MOSTRAdor, vitrina grande, derecho local. San Isidro 144. 2—M.

VENDO ESTANTERIA Y UTILES de almacén. Arauco 1169. M—28

ROMANITA 123 KILOS, BALANZA reglamentaria, para mostrador, véndo. Avenida La Paz N.o 3. 28—M.

ROMANA 250 KILOS, OTRA 500 kilos, vendo ocasión. Avenida La Paz N.o 2. 28—M.

CON DERECHO LOCAL VENDO útiles verdulería. Gálvez 024. 28—M.

INSTALACION PARA PEQUEÑO negocio se vende barata. Gay 3537.

VENDO INSTALACION PARA PIcaduría leña, sierra motor, 5 caballos, etc. Carmen 1317.

BALANZA CALCULADORA EN perfecto estado, regalo por $ 700. San Diego 1162 M—29

PESO DE MOSTRADOR VENDESE. Nataniel 26.

24.—Instrucción y educación. (Colegios, academias y profesores)

INSTITUTO SAN MARTIN

SAN MARTIN 64

Recibe internos, medio-pupilos y externos. Kindergarten, preparatorias y humanidades. Profesores de Estado en cada ramo. Exámenes válidos en el establecimiento. Matrícula abierta. Durante las noches funcionan en el mismo Instituto cursos especiales de comercio y de humanidades, de sistemas antiguo y concéntrico. 31-M

INTERNADO PARA NIÑOS DE 7 a 14 años, quedan pocas vacantes. San Pablo 2609. 31—M.

NUEVOS CURSOS CONTABILIDAD, Mecanografía, Taquigrafía, Idiomas, Gramática, Aritmética, diplomas.— Instituto "Pinochet Le-Brun". Huérfanos 1657. 31-M.

LICEO CHILENO. — SEÑORITAS, niñitos. Sotomayor 621-625. Matrícula abierta. Clases funcionando. Exámenes válidos. Humanidades, preparatorias. Kindergarten. Internado, Externado, medio pupilaje, clases adornos sin gravámenes alumnas. Pensionado estudiantas universitarias. Ab-15

INSTITUTO "PINOCHET LE-Brun". Huérfanos 1657. Tres cursos preparatorias. Enseñanza comercial, tres años. Curso especial un año. Internos, medio pupilos y externos. Matrícula abierta. Clases funcionando. 31—M

ESCUELAS INDUSTRIALES
de la
SOCIEDAD DE FOMENTO FABRIL
Calle Manuel Rodríguez N.o 675
entre Santo Domingo y Rosas

Está abierta la matrícula todas las noches de 8 a 9.30. Las Escuelas son nocturnas y gratuitas: de Electricidad, de Mecánica y Máquinas, de Dibujo Industrial y Técnico, de Dibujo Ornamental, de Edificación y Materiales de Construcción. Hay cursos preparatorios de Matemáticas y Dibujo. Para ingresar a los cursos preparatorios se necesita saber las tres primeras operaciones de aritmética. Las clases tienen lugar todas las noches, de 8 a 10, menos los Sábados y Domingo, y comenzarán el 5 de Abril. La Escuela Nocturna de Dibujo Ornamental consta de dos Secciones: una para hombres y otra para mujeres. La matrícula comenzará el 22 del presente mes de 5 a 6 de la tarde, en Moneda 759, altos 28—M.

MATRICULA ABIERTA, CURSOS completos Comercio. Enseñanza seria, rápida, económica. Contabilidad, Taquigrafía, Aritmética, Redacción, escritura a máquina. Sección especial para señoritas. Instituto de Contabilidad. Santo Domingo 831. Teléfono 4136. 30—M.

COLEGIO EUROPEO PARA SEÑOritas. Teléfono 1388. Delicias 2266. Humanidades completas, exámenes válidos. En sección infantil y preparatorias recíbense niñitos. Internas, medio pupilas, externas. Música y piano con exámenes válidos. Matrícula abierta. Pídanse prospectos. 14-A.

ACADEMIA DE CORTE Y CONfecciones. Puente 562. Está abierta la matrícula del primer curso de corte y confecciones, para señoritas: clases mañana y tarde. Aprovechar esta oportunidad para formarse, profesión de gran porvenir. Se corta moldes sobre medidas y se confecciona trajes y sombreros. — Mdme. Briant. 2A

NORMALISTA ENSEÑARIA NIños en alrededores Santiago, campo. Correo 2.—I. R. 28-M

3 MENSUALES, ENSEÑANZA escritura máquina. Ricardo Santa Cruz 757. 28—M.

LICEO N.o 2. LAS CLASES PRINcipiaron el 16 de Marzo. Se reciben aún nuevas matrículas en algunos cursos. Alameda 1573. M—30

PIANO CONCIERTO RICAS VOCES vendo muy barato. Dávila 710. M—28

ACADEMIA MUSICAL "FAUSTIno Arias". Agustinas 2027. Piano, teoría, 35. Exámenes válidos. 28—M.

ACADEMIA DE CORTE Y CONfecciones, Puente 562. Está abierta la matrícula del primer curso de corte y confecciones, para señoritas; clases mañana y tarde. Aprovechar esta oportunidad para formarse, profesión de gran porvenir. Se corta moldes sobre medida y se confecciona trajes y sombreros. — Mdme. Briant. 4-A.

CURSO BREVE "ROAL" ESCRItura a máquina. Clases en días y horas a elección. Garantízase éxito. Datos: Delicias 340 de 10 a 12 y 4 a 6. 28—M.

PROFESORA, PIANO, GUITARRA canciones. San Martín 539. M—29

LICEO MUSICAL SANTA CECIlia, Arturo Prat 253. Internado. Enseñanza completa teoría, armonía, piano, canto, violín. Exámenes válidos por decreto Gobierno. Ab-2

INSTITUTO COMERCIAL DE SANtiago, Agustinas 1060. Matrícula abierta, nuevos cursos: Contabilidad, taquigrafía, Idiomas, Dactilografía. Tardes funcionan únicamente cursos para señoritas.

ENSEÑO ESCRIBIR A MAQUINA, desde 3 pesos mensuales. Avenida Matta 380. 29M

SEÑORITA ALEMANA DA CLASES de piano y alemán. Rosas 2037.

OJO! ESCUELA NACIONAL DE Masajistas. Anexo Instituto Profesional Presidente Alessandri. — Masaje físico científico. Estética femenina. Pedicuro-cirujano. Mecánica dental. Ortopedia. Coiffeur (peinados, ondulación, corte, etc.) Comercio, Contabilidad, Aritmética. Taquigrafía. Dactilografía, Inglés. Enseñanza especial. Diplomas válidos, autorizados. Pídanse prospectos. Inscríbase. Bandera 127. 29—M.

INSTITUTO MERCANTIL, PLAZA Armas. Merced 882. Fundado 1904. Enseñanza personal y por correspondencia. Seriedad estudios. Pensionado en Abril. 29—M.

TELEGRAFIA CURSO RAPIDO 1.o Abril. Carmen 124. 30—M.

VICTORIA COLLEGE, AGUSTINAS 2207. Recibe internos. Kindergarten, preparatoria, humanidades. Exámenes válidos. Precios módicos.

PREPARA HUMANIDADES, PREparatorias. Poblete. Molina 118.

FAMILIA OFRECE DEPARTAMENto, balcón, pensión. Bulnes 30. 29M sin pensión. Gorbea 2878.

25.—Instrumentos musicales, afines y accesorios. (Compra-venta y composturas)

OCASION: PIANO 1|2 COLA VENDO. Santa Filomena 534. B_M

VENDESE FLAMANTE PIANO 3 pedales. Lira 182. M—28

PIANO ALEMAN CARL HARTD 3 pedales véndese $ 3,000. Bascuñán 466. 30M

DISCOS NUEVOS, BAILABLES Y cantados, desde cuatro pesos, vende. San Pablo 2215. 31—M

VICTROLAS DE TODOS MODELOS con facilidades de pago, entrega inmediata. San Pablo 2215. 31—M

VICTROLAS, GRAMOFONOS, COMposturas económicas, repuestos legítimos. San Pablo 2215. 31—M

VENDO PIANO OCASION. — TRAtar, 12 adelante. San Isidro 649. 28-M

BUEN PIANO ARRIENDASE. JUlio Bañados 341. 28-M

REGALO BUEN PIANO DE ESTUdio, $ 1,000. Chacabuco 569. 29_M.

RICA VICTROLA CON DISCOS vendo barato. Molina 546. 31-M

PIANO CONCIERTO, RICAS VOCES vendo muy barato. Dávila 710. 29-M

AUTOPIANO DE OCASION, VENdo. Marcoleta 467. 29—M

VENDO RICO PIANO PARA EStudio. Carmen 1317.

SE VENDE UN PIANO EN PERfecto estado de ocasión. Maestranza 233. 30-M.

Libros, Novelas

Librería "LA CORONA"

San Antonio N.o 226

COMPRO DISCOS SAN DIEGO 129. 29—M

PIANO FRIEDE SCHILLING Stuttgard perfecto estado verdadera ocasión. Gálvez 565.

PIANO DE ESTUDIO PERFECTIsimo estado, Nueva York 63, 2.o piso.

PIANO ALEMAN Y AUTOPIAN
de ocasión vendo. Ahumada 31. 29-M

¡¡ATENCION!! VENDO POR MItad de su valor victrola portatil con varios discos, en perfecto estado. — Martínez de Rozas 2639. 28M

VICTROLA VENDE PAGO MENsual aviso domicilio O. B. Casilla 2635.

VENDO VICTROLA VICTOR Y DIScos baratísimos. Carreras 415. 29-M

URGENTE COMPRO VICTROLA Victor D. U. Correo 2. 29-M

26.—Libros y estampillas (Compra y venta)

LIBROS, COMPRO, SAN DIEGO 105. A 1.o

LIBROS COMPRO. VOY DOMICIlio. San Diego 136.

VENDO DICCIONARIO ENCICLOpédico 28 tomos. Olivares 1460.

COMPRO LIBROS, REVISTAS, EStampillas. San Diego 129. 29—M.

27.—Medicina

SIFILIS, GONORREA, IMPOTENcia. Consultas gratuitas, 1 a 5. Nocturna 8 a 10. Rayos violeta. Clínica doctor Cifuentes. Santo Domingo N.o 1958. 15-A

GONORREAS, SIFILIS, IMPOTENcia, curación radical. Consultas provincias por correspondencia. Procedimientos propios. Facilidades pago. De 10 a 7. Bandera 736. Clínica doctor Julio Lefevre. 29-M

GONORREA, SIFILIS. CONSULTA gratuitas doctor Cifuentes. Traslidóse Bandera 736 a Santo Domingo 1958. M-29

OXYPACTHOR PERFECCIONADO sana todas las enfermedades sin drogas ni operaciones. Casilla 324 M-

28.—Materiales de construcción. (Compra y venta)

ESCALAS, PUERTAS, VENTANAS instalaciones. Pida precios: A. Prat 1272. 6—Ab.

TECHO "REVART", 1.50 PLANcha. Matta 375. A 1.o

7.60 PLANCHA FIERRO ACANAlado negro, para techo realízase.— Bandera 827. 4—A.

VENDO VARIOS METROS DE mamparas de madera de lingue embarnizadas, con sus vidrios. Coquimbo 1242. 30-M

SUSCRICIONES

Librería "LA CORONA"

San Antonio N.o 226

MAGNIFICAS INVERSIONES EN

HACIENDAS

DE RULO, DE COSTA

FUNDOS

REGADOS, REGABLES

CHACRAS

AL LADO SANTIAGO, ETC.

De segura y gran rentabilidad y con precios comerciales de $ 50,000 a 4 millones.

— OFRECE: —

ALFREDO TAGLE RODRIGUEZ

Catedral 1137.— Casilla 3132

COMPRO GALERIA VIDRIOS 6 Metros más o menos y 2 puertas. — Eucaliptus 561. 28_M

BONITAS REJAS FIERRO PARA ventanas, vendo. Lillo 551. M-28

BARATO VENDO VIGAS Y TABLOnes álamo, mampara, puerta calle, cañería agua y saldo maderas roble. Madrid 1320. 28—M.

PUERTA DE FIERRO DE DOS HOjas 3 x 3 metros, véndese, verl_o Pastor Ovalle 355. Tratar; Independencia 360. 28—M.

COMPRO TABLAS DE PISO, USAdas. Washington 1477.

CEMENTO BLANCO, TUBOS DE comento, ladrillo doble para garage, mosaico todos dibujos, gradas artificiales, tierras colores. — Lira 715. A-2

PUERTAS, VENTANAS, GAlerías. Fábrica Fénix. Sotomayor 792. 31-M

SE VENDEN PUERTAS USADAS, escaleras, etc., Valenzuela Castillo 753. 30-M

SE VENDE DE OCASION PLANchas galvanizadas A. Prat 1963. Verlas: de 8 a 12 A. M. 29M

REJILLA ALAMBRE, MADERA, techo fonolita, criadora vendo. Román Díaz 1930, por Irarrázaval.

BANCO DE SIERRA CIRCULAR, ocasión. Bascuñán 457.

VENDO PUERTAS DE OCASION. — San Isidro 1716.

TEJAS USADAS VENDO DOY Puestas a domicilio. San Pablo 2171. 29M

0.90 ROSETONES YESO DE 25 centímetros. Cienfuegos 121. 29-M.

ADOBES BARATOS VENDO. ROsario 906.

FIERRO ACANALADO PARA TEcho y algunas cañerías para gas y agua véndese a precio de ocasión. Chacabuco 559. 30—M.

TECHO ACANALADO $ 3,25 plancha grande. Subercaseaux 510.

VENDO ZINC BLANCO, NEGRO puertas, tapas Concepción 809.

ZINC, VIGAS, TEJAS, PUERTAS, ventanas, etc. véndese de ocasión por demolición. García Reyes 12. 29M

VENDO PUERTA DOS HOJAS, SAN Diego 337.

TEJAS, REJAS, VENTANAS DE 207. Recibe internos. Kindergar- 59.

PUERTAS, MAMPARAS, GALErías, parquet, transformación edificios. Hace Fábrica Progreso, Sotomayor 37.

COMPRO ESCALA, SEIS METROS. Rodulfo Philippi 39.

CANALES, CAÑONES, CABALLEtes, realizamos. Fábrica Chacabuco 1. 1.o-Abril

29.— Máquinas, motores, afines y accesorios. (Compra-venta y composturas)

AGUJAS Y REPUESTOS PARA Toda clase de máquinas. San Diego 87. Augusto Graf. A-6

MAQUINAS DE COSER, SAN DIEgo 87. A-6

MAQUINAS DE TEJER TODOS TAmaños. San Diego 87. A-6

COMPOSTURAS DE MAQUINA DE coser y tejer. San Diego 87. A-6

MAQUINA UNIVERSAL HOJALAtero realizo. Blanco Encalada 2765. 31—M.

MOTOR ELECTRICO 20 H. P. CEpilladora, moldurera, espigadora, escopladora, tupí, sierra huincha, vendo de ocasión Diez de Julio 512. 30—M

SE VENDEN MAQUINAS DE COser, casi nuevas, con bobina, sirven para eléctricas. San Diego 1861. 26-M.

MOTOR 7 1|2 HP. CORRIENTE alterna, vendo. Fermín Vivaceta 512. 28—M.

MOTOR INDUSTRIAL. A BENCIna, cuatro caballos, vendo. Gay 1961. 28-M.

VENDO DE OCASION MAQUINAria completa para hacer envases y gran cantidad hojalata. Verlo en Santa Elena 1305. 28—M.

SE VENDE UNA MAQUINA DE escribir Underwood, casi sin uso y en perfecto estado. Agustinas 3074. 28-M

CAMBIO MAQUINA TEJER POR máquina Singer. Paz 911. M-28

TALADRO MECANICO, TORNILLO La, fragua, vendo. Avenida La Paz N.o 2. 28—M.

COMPOSTURAS DE MAQUINAS de coser y bicicletas. Maestranza 654. 29-M

VENDO MAQUINA COSER ELECtrica 280, motor 1|2 H. P. continuo 400; taladro automático, 150; tijera [illegible]", corta 1|8", 250. Erasmo Escala 2622. 28-M

REALIZO: RICA Y COMPLETA ESpigadora y otras máquinas carpintería. República 621. M—20

VENDO MAQUINA DE PLIZAR, perfecto estado. Pedro Lagos 1353.

VENDO MOTOR ELECTRICO fuerza de un caballo. Alcérrica 850.

MOTOR 3 CABALLOS POCO USO, garantido, vende barato la Mercería Barcelona. Independencia-Rivera. 29M

DESEA CAMBIAR SU MAQUINA antigua por Singer moderna? Vea condiciones. Independencia 334.

MAQUINA DE GOLPE PARA CORtar suela, compro. Gálvez 174.

CENTRIFUGAS, ROMANAS 1.200, 500, 300 vende barato Bulnes 216. 29—M.

COMPRO TORNO PARA MADERA de ocasión y cañerías de 3 líneas y de 1|4 de gas o agua usadas. — Ofertas por cartas Eleuterio Ramírez 849. 29—M.

MAQUINAS SINGER ENTREGANdo $ 25, mensuales. Accesorios, agujas, aceite. Composturas garantidas de máquinas de coser. Recíbense trabajos de bordados, deshilados. Independencia 334.

MAQUINA BIOGRAFO PARA Teatro, perfecto estado, vendo. Gorbea 2021.

PANADERIAS, PASTELERIAS. Sobadoras, revolvedoras, vendo. Andes 2235. 29—M.

SE VENDE UNA MAQUINA COCEdora de papas y varios útiles de casa. Romero 3126.

MAQUINA ACEPILLADORA Y amachihembradora, sierra de huinco venden. Sotomayor 37.

TALADROS, TORNILLOS, FUELLES fraguas, bigornias, correas, poleas, vendo ocasión. U. Americana 77. 29M

30.— Muebles. (Compra-venta y composturas)

COMPRO MENAJES CASA, SANTO Domingo 936. 8—Ab.

COMPRO MENAJES Y MUEBLES usados, voy a domicilio. San Diego 265. 1.o-A

COMPRAMOS MUEBLES, CATRES y colchones usados; vamos a domicilio. Castro 528. Ab_6.

MUEBLES DORMITORIOS, COMEdores, salones escritorios, variedad estilos y muebles, roble americano. Precios bajísimos. Grandes facilidades de pago con entrega inmediata. Especialidad sillas desde 100 pesos docena. Venga consultarse Fábrica Nacional de Muebles, Serrano 398. Ab-2

MUEBLERIA "LA MODERNA" Compro y vendo toda clase de muebles.— Compro menajes de casa. San Diego 872. Ab-15

MUEBLES: OFRECEMOS, CUALquier estilo. Precios muy ventajosos. Entrega inmediata, grandes facilidades de pago. Consulte nuestras condiciones. Fábrica Sociedad Nacional de Muebles y Maderas. Copiapó 1060 entre Prat y San Diego. Ab—21

POR AUSENTARME VENDO BONItos muebles comedor, dormitorio, escritorio. Copiapó 755. 1.o Abril

COMPRE SUS MUEBLES COLONIAles, comedor, dormitorio, hall. Fábrica. San Diego 957. 28-M

VENDO SILLONES PARA PELUquería. Eyzaguirre 742. 28M

OCASION: POR VIAJE REALIZO flamante amoblado dormitorio. — Santo Domingo 1408. 28—M.

VENDO COMEDOR RENACIMIENto, gran aparador, trinche vitrina, 21 de Mayo 843. 28—M.

OCASION, VENDESE JUEGO muebles comedor, juego mimbre, guardaropa 60; cocina económica, 75; paragüero 95. Herrera 511. 28—M.

VENDESE UN CATRE BARATISImo. Moneda 1654. 28-M

VENDO MUEBLES Y COCINAS económicas. Dardignac 251. Verlos de 1 a 3.

VENDO ROPERO CON ESPEJO, mesa de corredera y otros. San Francisco 734. M—30

VENDO MUEBLES. LORETO 360. M—29

POR AUSENTARME DEL PAIS vendo urgente amoblado dormitorio roble americano, importado. Merced 766, pieza 38. M-29

AMOBLADO ESCRITORIO ROBLE americano, importado, compuesto de sofá, dos sillones, dos sillas tornillo y alfombra, vendo. Rancagua 32.

CATRES, JUEGO DORMITORIOS, mesas véndese. San Antonio 765. 29-M.

OCASION VENDESE AMOBLADOS, salón escritorio, comedor, dormitorios, cocina. Gálvez 219. 29M

SE VENDE JUEGO DORMITORIO Avenida Milán N.o 11. 30M

POR VIAJE URGENTE REALIZO juego comedor saldos muebles dormitorios, hall, etc. San Diego 113 A.

MUEBLES DE COMEDOR, ESTILO inglés, flamantes, vendo con urgencia, precio de ocasión. Alameda 3984.

OCASION AMOBLADO COMEDOR moderno y varios, vendo. Ricantén 369. 29-M

$ 500 REGALO JUEGO COMEDOR y mesa. Verlas de 2 a 5. Maipú 342. 29-M.

COMPRO MUEBLES DE ESCRITOrio. Dirigirse: Casilla 3831.

VENDO JUEGO COMEDOR COMpleto, otro dormitorio y varias cosas de casa. Gálvez 21.

VENDO MUEBLES COMEDOR Y victrola mueble. Nataniel 180.

ESTANTE Y ROPERO VENDO EN 50 pesos cada uno. San Diego 1267. 29-M.

ESCRITORITOS PARA COLEGIAles convencional. Coquimbo 550.

POR VIAJE VENDESE MENAJE casa. Puente 622, casa 1. M-29

MUEBLISTA, COMPRO MUEBLES en blanco, bien terminados, veladores sueltos. Avenida España 40.

VENDO BILLAR AMERICANO CON todos útiles, con corte de paño nuevo. Unión Americana 563.

AMOBLADO ESCRITORIO ESTANte, escritorio, señora, vendo ocasión. San Isidro 557.

MUEBLES COLONIALES CASA ESpecialista. La London. Prat 353.

VENDO DE OCASION MUEBLES, salón y comedor, ver hasta 12 M. — Borja 183.

DORMITORIO, DESARMABLE, FAcil de transportar, compuesto de: ropero, peinador, mesa velador, $ 380. Conferencia 615. Talleres de San Vicente.

MUEBLES DE TODOS ESTILOS Encontrará en los Talleres de San Vicente. Conferencia 615.

MUEBLES ESTILO JAPONES ENcontrará en los talleres de San Vicente. Conferencia 615.

LOS TALLERES DE SAN VICENte realiza muebles de dormitorio, comedores, salón, etc. Conferencia 615.

SE VENDE GRAN APARADOR CON cristales apropiado para hotel, precio de ocasión. Exposición 540.

MOBILIARIO ESCOLAR, BANCAS pizarrones, etc., encontrará. Talleres de San Vicente. Conferencia 615.

31.— Notificaciones comerciales

HABIENDO COMPRADO EL BAR y Hotel El Zorro de Fernando Leppe, Matucana 51, no respondo por cuentas pasado tres días de esta fecha. José Peirano. 28-M.

HABIENDO COMPRADO EL NEGOcio de la señora Claudina Candia en la calle de Ibáñez N.o 454, no respondo por cuentas pasado tres días; doy el aviso correspondiente para los fines legales.—Santiago, 26 de Marzo de 1926.—Nicodemos Labra Fuenzalida. M-28

HABIENDO COMPRADO LA PEluquería de don Marcelino Rivas Vidal, Independencia 343, no respondo por cuenta alguna pasado tres días desde esta fecha.—G. V. 28—M.

HABIENDO COMPRADO EL NEGOcio de carnicería ubicado en Rosas 2986 de esta ciudad, no respondo por cuentas atrasadas del vendedor.— Luis Cerpas. 28—M

HABIENDO COMPRADO EL NEgocio menestras al señor Juan Cornejo ubicado en Arturo Prat 1407, no respondo por cuenta alguna. —Juan Acevedo.

QUEDA SIN EFECTO LA LIBREta condicional N.o 1,896 A., L. E. L. de la suc. Providencia con la suma 172.60. 29.M.

33.—Oficinas, locales y garages. (Ofrecidos y buscados)

SE ARRIENDA ALMACEN, MAPOcho 1134, costado Estación y se vende: mesón bar, estantería y mampara. Tratar: Morandé 947. 13-M.

ALMACEN GRANDE ARRIENDO, San Diego 219, 10 a 11. 28-M

ARRIENDO GRAN GALPON, DOS pisos, especial para industria, con línea carrito Decauville. Vendo materiales de construcción, usados. Tratar: Molina 520. 28-M.

PIEZA PARA PROFESIONAL, CON sala espera amoblada anexa, espléndida situación. Alameda 1171. Ab-4

ARRIENDASE EN BELLAVISTA una espléndida esquina almacén, mucho porvenir, con casa habitación nueva. Tratar: Bellavista N.o 0263. 28-M

SE ARRIENDA PARA NEGOCIO espléndido local, Martínez de Rozas pasado Patricio Lynch. Tratar: Miraflores 322. 29-M

GARAGE, CONDOR 867, ARRIENda boxes. 28-M

ARRIENDO LOCAL NEGOCIO O taller. Rosas 1326. 28-M

LOCALES PARA NEGOCIOS, INdustrias, arriendo. Verlos Compañía N.o 1811. M—29

ARRIENDO LOCAL COMERCIAL Exposición 208. Tratar: Esperanza N.o 377.

EN ESPACIOSO LOCAL RECIBO mercadería bodegaje consignación, precio módico. Franklin 1023, inmediato Matadero.

SE ARRIENDA ALMACEN CON instalación apropiada para modista o sombrerería. Recoleta 290.

ARRIENDASE LOCAL DE CARNIcería con instalación. Indenpendencia 1413.

ARRIENDO LOCAL PARA NEGOcio. Av. Matta 390.

ARRIENDO GALPON CON HABItación. Cochrane 608. 29-M.

ARRIENDO ALMACENES BUENA situación, $ 230, 260, 290. Dieciocho 85. M-29

ARRIENDO LOCAL NEGOCIO CON habitaciones nuevas, todo servicio. Cochrane 545.

34.—Operarios para fábricas, talleres, etc. (Pedidos y ofrecidos)

Tipógrafos

MARGINADOR QUE SEPA MARginar bien en máquinas de cilindro y de pedal, necesita Imprenta Lathrop Hnos. Huérfanos 1055.

JEFE DE PRENSAS COMPETENTE y muy bien recomendado necesita la Imprenta La República. Bandera 149. 29M

MARGINADORES PARA PRENSA de pedal necesito. Santo Domingo 1645.

Carpinteros y mueblistas

MUEBLISTAS COMPETENTES, necesito. Arturo Prat 1128. 29—M.

CARPINTERO, MUEBLISTAS, GOticos, necesito. Bilbao 524. Carros 35 puerta. 23—M

NECESITO CARPINTERO SANTO Domingo 1550. Lunes Sazié 2525.

NECESITO CARPINTERO MUEblista, Castro 409.

NECESITO CARPINTEROS DE banco, Tocornal 325. 30M

OFICIAL CARPINTERO DE BANco adelantado o maestro necesito, Mapocho 3155.

NECESITO CARPINTEROS MUEblistas con o sin herramientas. — Juárez 787.

MUEBLISTA PRACTICO NECESIto. Moneda 1426. 29—M.

SE NECESITAN CARPINTEROS mueblistas. Santa Rosa N.o 419. M-29

CARPINTERO PRECISAN. VICUña Mackenna 1030. 29-M.

MUEBLISTAS MUY COMPETENtes se necesitan. Irarrázaval 441. 30—M.

NECESITO 50 CARPINTEROS PARA enmaderación. Lastra esquina Quintana. 29_M

Sastres, Costureras y Modistas

PALETOCERAS, CORPIÑERAS Y ayudantas para la moda se necesita. Se paga bien. Se prefiere que vivan en barrio Ñuñoa. Tratar: a toda hora y todos los días en Exequiel Fernández 1171. Seis y media cuadras al sur de Irarrázaval. 29-M

SE NECESITA COSTURERA Y MAquinista competente para las pieles. San Isidro 302. M-28

NECESITAMOS CHALEQUERAS y camiseras de confección. Sastrería La Gran Vía. San Pablo 1011. 29—M.

COSTURERAS SE NECESITAN, buenas paletoceras para trajes sastre. Santa Rosa 38. 29—M.

NECESITO COSTURERAS TRAJES elegantes: Vendedora trajes señoras recomendada. Rosas 1685. 28—M.

NECESITO COSTURERAS. CIENfuegos 132. 28—M.

NECESITO UNA AYUDANTA VEStonera y de pantalón en Condell N.o 1748. M—29

NECESITA NIÑAS PARA COSER ropa usada. Avenida La Paz 20, carrocería. M—29

OPERARIOS SASTRES CON muestra, necesito. Tratar de 1 1|4. Moneda 848.

COSTURERAS AYUDANTAS VEStidos, necesito. Amunátegui 739.

NECESITO COSTURERAS COMPEtentes en pieles. Tratar: Bueras 108. M-29

COSTURERAS MUY COMPETENtes necesito. Monjitas 536. 29M

VESTONERA COMPETENTE PARA taller y ayudante necesito. Compañía 1655.

AYUDANTE COMPOSTURERA NEcesito, London House. Huérfanos 1059. Galería Edwards.

BUENAS COSTURERAS SASTRES que sepan ojalar necesito. Bandera 157. 29—M.

SE NECESITAN COSTURERAS Y aforradoras competentes en pieles. Sazié 1954, casa 5. 29—M.

SE NECESITAN AYUDANTAS EN moda. Sazié 1954. casa 5. 29—M.

NECESITO AYUDANTE SASTRE. Pedro Lagos 1152.

NECESITO AYUDANTA PANTALOnera. Arturo Prat 1327.

SE NECESITA BUENA COSTUREra sastre. Arturo Prat 824. 29-M.

NECESITO AYUDANTA SASTRE, Gálvez 140.

NECESITO BUENAS COSTURERAS sastres que sepan ojalar y aprendiza. Juan Vicuña 1458. 29-M.

COSTURERAS SASTRES NECESIto. Baquedano 835. 29—M

NIÑAS COSTURERAS NECESITA. Agustinas 2207.

VESTONEROS Y CHALEQUEROS muy buenos, necesita. Agustinas 826, se exige muestra. M-29

SE NECESITA COSTURERAS Y oficial sastre. Chiloé 1740, casita N.o 5.

NECESITO BUENA AYUDANTA vestonera, sepa ojalar. Bulnes 1175, casa 13. 29-M.

VESTONERAS CON MUESTRA muy competentes necesito. Rosas 1236.

COMPOSTURERA DE OBRA GRANde muy competente necesito. Rosas 1236.

OPERARIOS PARA OBRA GRANde necesita, con muestra. Sastrería Morandé 281.

APRENDIZA SASTRE NECESITO. Germán Riesco 2019. 29—M.

APARADORAS NECESITO, CHILOE 1740, casita 3. 29-M

Zapateros

FABRICA CALZADO NECESITA aparadoras maquinistas. Chacabuco 554. 29M

FABRICA DE CALZADO, NECESIta buen recortador de tapas y sobrante emplantillado para goodyear. Trabajo asegurado y buen sueldo.— Independencia 335. 29M

ARMADOR A MAQUINA BLACK, necesitamos. San Diego 1310. 29—M.

BUENOS PLANTILLEROS NECESItamos. Chiloé 1971. 29-M.

ARMADOR PARA BLACK SEÑORA necesito. San Francisco 1390.

FABRICA CALZADO NECESITA emplantilladora, recortada. Chacabuco 554. 29-M

ZAPATEROS COMPOSTUREROS, trabajen bien necesito. Ricardo Santa Cruz 572. 29M

SE NECESITAN PLANTILLEROS de calzado de guagua. San Diego 1945 29M

CORTADOR DE FORROS SE NECEsitan en la Fábrica de Calzado. Amunátegui 916.

NECESITO CORTADOR DE FOrros para calzado. Diez de Julio 202. Zapatería Tarrent.

ZAPATERO ESTAQUILLADO necesito. Gorbea 2576.

ZAPATERO BUC NECESITO. Gorbea 2576.

APARADORAS PARA HACER FOrros y preparadora necesitan. Nataniel 1029. 29-M.

ZAPATERO ESTAQUILLADO CLAveteado chico necesito. San Francisco 1430. 29-M.

ZAPATEROS PARA BLACK Y CLAvado, tapado necesito. Carmen 857. 29-M.

Oficios Varios

SE NECESITA UN CALADOR EN metales. Madrid 1140. 28-M.

TAPICEROS DE COCHES NECEsito. Gay 1961. 28-M.

CORTADORES DE FORRO, BLANco Encalada 3139, necesitamos. 29-M

SOMBRERERO NECESITO. SAN Diego 225. 29—M.

NECESITO MAESTRO COMPETENte en puerta cortina de fierro y oficial. Lira 889. M—29

POR SOLO $ 16

le hacemos a Ud. uno de estos preciosos retratos grandes, en espléndida cartulina importada, altura 50 centímetros y además seis preciosos retratos postales.

Por $ 25 obtiene Ud. tres de estos retratos grandes y puede elegir el color, los hacemos en sepia, verde, azul, rojo, negro y morado.

Venga a ver nuestra exposición, tenemos muchas otras gangas y novedades, somos los únicos que retratamos día y noche con luz eléctrica, aunque llueva, abierto hasta las 9 P. M.

Trabajamos diez veces mejor y cinco veces más barato que cualquier fotografía. Unica casa dirigida por pintor artista.

FOTOGRAFIA STEPHAN
AHUMADA 358

Donde hacen siluetas.

TONELEROS SE NECESITAN, VIcuña Mackenna 1198. 29M

NECESITO BUENOS MAESTROS torreros en bronce y un buen repujador. Fundición Ausensi. Valenzuela Castillo 769. 29—M.

MAQUINISTA EXTRANJERO PAra motor Diesel, deseo ocupación para luego. Dirigirse a Brasil 4. 28-M

AYUDANTAS COMPETENTES EN sombreros señoras necesito. Delicias 1429. 28-M

MECANICO MUY COMPETENTE en Ford y magnetos. Se prefiere que tenga buenos informes; trabajo permanente, necesito. San Pablo 4475. 28-M

FABRICA DE ESCOBAS JOSE M. Infante 1504. Se necesita maestro armador. M—29

BUENAS CALADORAS PARA MAquina Singer 72 W. 12 necesita Casa Burgalat. Huérfanos 990. M—29

MECANICO OFRECESE REPARAciones automóviles a domicilio. Av. Viel 1821. G. Lange M—29

OFICIAL TAPICERO. BANDERA 58. M-29

SE NECESITAN BARNIZADORES. Banco Chile, a las 7 A. M.

OFICIAL TAPICERO Y APRENDIZ adelantado necesito. La Gran Bretaña. Estado. 29M

PLANCHADOR SOMBREROS SEñoras y también buen aprendiz adelantado necesito, trabajo todo el año. San Isidro 345.

PELETEROS COMPETENTES NEcesito, pago bien. Monjitas 857.

TEJEDORAS NECESITO. VICUÑA Mackenna 591.

OFRECESE RELOJERO COMPEtente. Bascuñán 671.

BORDADORA A MAQUINA NECEsito. Huemul 1433. 29-M.

SE NECESITA UNA DOBLADORA. Concepción 1570.

CARNICERIA NECESITO CORTAdor competente con recomendaciones. San Diego 1684. 29-M.

SE NECESITAN 2 APRENDICES panaderos que sepan algo. Cochrane 1235.

MAESTROS COMPETENTES NECEsita Mueblería España. Sazié 2450.

HOJALATEROS GASFITERS, aprendices necesito. Delicias 3839. 29M

NECESITO OFICIAL ADELANTADO para marroquinería. San Pablo 2653. 29M

NECESITO HOJALATERO. RIquelme N.o 276.

GASFITER HOJALATERO NECEsito dos muy honrados y competentes. Pago desde $ 15 diarios. Nataniel 590.

SE NECESITA JOVEN COMPETENte en reparaciones y cargas baterías para automóviles. Exígese buenas referencias. Barahona Herman Hnos. Bandera 604.

NECESITANSE OPERARIAS PAra el envase. "La Vasconia". Artesanos 693. 29—M.

SE NECESITA MECANICO MUY competente; con clientela de automóviles, para asociarlo a taller bien montado. Av. General Velásquez 128

OPERARIOS ENTENDIDOS Arreglos jardines, necesito. Gay 2170.

APRENDIZAS PARA TRAJES NEcesitan. Compañía 2286. M-30

PREPARADORAS AYUDANTAS sombreros, necesitamos. Compañía 2290.

SOMBRERERO SEÑORA NECESItamos. Compañía 2290.

NECESITO OFICIAL CAJERO. Joaquín Pérez N.o 4630. M-31

35.—Oficios y servicios diversos. (Pedidos y ofrecidos)

Chauffeurs

CHOFER COMPETENTE PARA REparto necesítase. Presentarse sólo con buenas recomendaciones el Lunes. Ahumada 368. 28M

OFRECESE CHAUFFEUR, JOVEN, sin vicios, toda marca, recomendaciones. Fariña 443. 28—M.

CHAUFFEUR CON BUENAS RECOmendaciones, prefiero al que haya trabajado en góndola, necesito. Herrera 574.

NECESITASE CHOFER CON REcomendaciones auto Hudson. Lord Cochrane 1821.

CHAUFFEUR PARTICULAR TODA marca, joven soltero, también competente como llavero bodeguero. Excelentes informes, ofrécese para campo, provincia. G. H. Correo 5. Santiago.

Peluqueros

NECESITO PELUQUERO COMPEtente. Victoria 811. 29—M.

Cocineras

NECESITO DOS EMPLEADAS, COcina y mano. Agustinas 2772.

N|O.

PIELES-Precios Bajísimos

ABRIGOS CONFECCIONADOS
—Y—
CUEROS PARA ADORNOS
ENCONTRARA UD. EN

L'HIVER

MAISON DE FOURRURES
HUERFANOS 1016

Confecciones y Transformaciones

PALETO Nutria, largo 1.10, desde. . $ 638.00
CUEROS para adornos, el cuero, desde $ 2.50

NECESITASE COCINERA Y EMpleada quehaceres casa. Buen sueldo. Avenida Salvador 2052. 23—M.

SE NECESITA COCINERA. VICUña Mackenna 816. M 29

COCINERA BUENA NECESITASE. Buen sueldo. Providencia 3256 (Leones). M—28

PARA 1.o ABRIL SE NECESITA buena empleada para la cocina. Catedral 2225. 28-M.

NECESITO COCINERA CON NIña de 12 años, con informes, Libertad 452. Pasaje Matte. 29-M.

COCINERA 6 PERSONAS, SUELDO 60 pesos. Recoleta 707. M-27

NECESITASE COCINERA SAN Francisco 608. 30M

NECESITO COCINERA SEA COMpetente, puertas afuera. Delicias 2140. 28M

EMPLEADA COCINA NECESITO, Rosas 1768. 28M

COCINERA NECESITO CON REcomendación. Av. Manuel Montt 38. 28-M.

COCINERA TRES PERSONAS NEcesito, sueldo $ 40. Llano Subercaseaux. Avenida San Nicolás 341, pago el carro. 28-M.

NECESITASE COCINERA. COchrane 70. 28-M.

NECESITO COCINERA COMPETENte y sin niños. San Isidro 642. 28M

NECESITASE COCINERA CON REcomendaciones, persona formal, sin pretensiones para el servicio de señorita sola. Presentarse en la mañana de 9 a 11. Chacabuco 423. 28-M

NECESITO EMPLEADA SOLA QUE sepa la cocina, pago buen sueldo. Vicuña Mackenna 527. M-28

EMPLEADA COCINA Y MANO NEcesítase. Riquelme 573. 29—M.

SE NECESITA COCINERA SUplente. San Diego 702. 28—M.

NECESITO COCINERA ENTENDIda y empleada de comedor para pensión. Buen sueldo. Avenida Subercaseaux 111. 28—M.

COCINERA JOVEN Y ASEADA para casa extranjera; buen sueldo. República 237 2-4. 28—M.

COCINERO MAESTRO PRIMERO bien recomendado, para colegio, necesito. San Pablo 3492, de 11 a 12. 28-M

COCINERA NECESITO, CUETO 535. 29-M

NECESITO COCINERA Y SIRvienta para la mesa, de regular edad, sin niños. Ñuble 1156. 28-M

NECESITO NIÑA ENTIENDA COcina. Teatinos 742. M—29

COCINERA CON BUENAS RECOmendaciones se necesita. Nueva Lyon 70 (Providencia). M—29

NECESITO BUENA COCINERA, sueldo $ 50, tres personas. Arturo Prat 1185. M-29

NECESITASE BUENA COCINERA con recomendaciones. Delicias 2264.

COCINERA NECESITASE SAN MIguel 169. 29-M

COCINERA Y EMPLEADA PARA la mano se necesita. Avenida Matta 230. 29M

COCINERA Y DE LA MANO, 60 Y 50 pesos necesito. Los Guindos. Av. Berlín 98.

COCINERA RECOMENDADA, SIN niños necesito. Sotomayor 643.

COCINERA CON BUENAS RECOmendaciones se necesita para poca familia. Tratar en Catedral 1425.

MATRIMONIO EXTRANJERO necesita buena cocinera; se paga bien. 10 de Julio 422.

COCINERA COMPETENTE, CON recomendaciones para tres personas $ 60. Tratar 1 a 4. Teatinos 66, casa 6. 29—M.

SE NECESITA AYUDANTA DE cocina y empleadas para las piezas, para San José de Maipo. Tratar Delicias 274. 29—M.

COCINERA CON RECOMENDACIOnes necesito. Nataniel 237. 29-M

NECESITO COCINERA, BRASIL 758, Chalet 12.

NECESITO COCINERA FORMAL; buen sueldo. Herrera 762. 31—M

COCINERA COMPETENTE NECEsítase. Hotel Paz. San Alfonso 79.

NECESITO COCINERA CON NIña de 12 años con informes. Libertad 452. Pasaje Marta. 30-M.

URGENTE NECESITO COCINERA. Cochrane 651.

COCINERAS DE MANO NECESIto varias. Bandera 339. 29-M.

COCINERA PARA CARTAGENA necesito. Pago transporte. Franklin 953.

PARA CASA ESPAÑOLA NECESItase cocinera. Sueldo 50. Avenida Matta 373.

Lavanderas

APLANCHADORAS FINERAS Y pañeras, necesit_a tintorería Las Novedades. San Francisco 409. 29—M.

LAVANDERIA BUENA CLIENTEla vendo, por viaje. 10 de Julio 897. 28—M.

APLANCHADORA MUY BUENA finera, necesito. Au Chic. Ahumada 74. M-28

NECESITANSE BUENAS CAras, posticeras. Santa Ele Lavandería.

SE NECESITAN APLANCHAD Huérfanos 2848. Tintorería.

APLANCHADORA FINERA, SE gan $ 6 diarios, necesítase. Mackenna 591.

NECESITO POSTICERA, CAra. Molina 469.

PLANCHADORAS DE DOBL lavanderas necesitamos. 475.

APLANCHADORAS DE DOBL pañeras necesito. Delicias 27 vandería La Grand Chic.

NECESITO APLANCHADORA petente y muchacho para San Antonio 110.

LAVANDERA, CAMA ADENTR cesito, sueldo: $ 60. San Die

LAVANDERIA BUENA CLIEN la vendo, por viaje. 10 de 897.

NECESITO BUENA LAVAND Carmen 42.

Mozos

MOZO CASA HABITACION, bre formal, conocedor ofici sito. Morandé 251.

MOZO PRACTICO VENTAS menor, Bodega Frutos del pa cesítase. Bandera 28.

NECESITO MOZO 16, 18 A sepa bicicleta. Cochrane 6

MOZO PUERTAS ADENTRO, pa limpiar parquets necesita Ahumada 68.

Niños

A NIÑOS HONORABLES, nes principiantes enseño ingl Aseguro exámenes. Cursos Prácticos. Esperanza 514.

NECESITO NIÑO PARA E parto, con buena recomendació nicería Echaurren 104.

NIÑO 14 AÑOS PARA REPA carne con recomendaciones Avenida Larraín 5655, Lo dos.

NIÑO PARA MOZO, NECE Prat 353.

MUCHACHOS PARA COBRAD góndolas, no del oficio, buenas recomendaciones Herrera 574.

MUCHACHO GOBIERNE CA tela lechera, necesito. Santo go 1695.

NECESITO NIÑOS Y NIÑA broncero y jóvenes que rrear velas. Arturo Prat 22

MUCHACHO APRENDIZ TIN ría necesito. Arcadia 121.

NECESITO NIÑOS PARA E parto de leche. Santiago 1

MUCHACHO DE 14 A 18 para el aseo y reparto est fiero sepa lechar, necesito. yor 53.

NIÑO PARA MANDADOS to. San Diego 73.

NECESITO NIÑO APRENDI pintor de letras. San Alfon

NIÑO PARA ASEO OFICINA dades, necesítase. Morandé

NIÑO NECESITO SASTRERIA Morandé 281.

Oficios y Servicios Vari

MAYORDOMO ADMINISTRA socio industrial para panad ofrezco. Santiago o provinci rigirse: Avenida San Luis

COCINERA, LAVANDERA Y turera, necesito. Viña Vi Cisterna.

CUIDADORA PARA GUAGUA cesito. Agustinas 2341.

$ 60 PAGO UNA NIÑERA da Matta 630.

NIÑA DE MANO, RECOMEN necesito. Siera Bella 1181.

EMPLEADA PARA LAS con buenas recomendaciones cesita. Nueva Lyon 70 (Pro cia)

CARRETONERO CON REC daciones necesito. Herrera

NECESITAMOS DOS EMPLEA una de cocina y de mesa. 1399.

MATRIMONIO EXTRANJERO ca niña de 15 años para ayudar haceres de casa. Catedral piso.

EMPLEADA NECESITO, matrimonio. Moneda 1037.

CAMARERO RECOMENDADO cesita. Hotel Victoria.

NECESITO NIÑAS FLORE Chacabuco 221.

NECESITO BATERIA, ETA rro 1147, entre San Diego y

EMPLEADA PARA EL COM competente y recomendada to. Riquelme 42.

CHIQUILLA PARA CUIDAR gua y ayudar quehaceres de casa cesito. Lira 715.

NECESITO EMPLEADA PARA LA cocina. Avenida Miguel Claro 322. 29M

EMPLEADA SE NECESITA ARTURO Prat 614. 29-M

NIÑERA CON BU[illegible] RECOMENdaciones, necesito. Teatinos 564. 29M

EMPLEADA COMPETENTE EN cocina y demás quehaceres de casa, necesita matrimonio solo. Brasil 745. 29M

SEÑORA JOVEN EXTRANJERA recomendada, sepa cuidar enfermos, vigilar casa y cuidar una niñita necesita señora viuda. Monjitas 352. 29-M.

NIÑA PARA LAS PIEZAS NECEsítase en Monjitas 382.

HORTELANO DE CAMPO CON recomendaciones para chacra cerca Santiago, necesítase. Ejército 266. de 1 a 2.

NIÑA PARA AYUDAR EN LOS quehaceres de la casa y cuidar guagua necesítase. Avenida Miguel Claro 585. Providencia. 29—M.

EMPLEADA MANO NECESITO. — Nataniel 180.

CABALLERIZO PUERTAS ADENtro necesito. San Francisco 983. 29-M.

NECESITO NIÑA PARA EL SERvicio. Marina Gaete 741.

NECESITO BUENAS PAÑERAS Y [illegible]eras, pago $ 8 diarios y también buenas planchadoras de doblez. San Pablo 1267. 29—M.

NECESITASE ENLUCIDOR Y UN empedrador. Olivos 1091. 29—M

NECESITO NIÑA PARA AYUDAR quehaceres de casa, con recomendación, en calle Coquimbo N.o 15, esq. Vicuña Mackenna.

SE NECESITAN DOS EMPLEADAS para las piezas. Matucana 1311.

EMPLEADA COMEDOR Y COSTUra necesítase. Nataniel 237. 29M

EMPLEADA PARA PERSONA SOLA necesítase. Arturo Prat 315, esquina San Joaquín.

NIÑA PARA LA MANO NECESITO Carrera 477. 28—M.

NECESITO NIÑA PARA LOS QUEhaceres de Casa. Bascuñán 72.

SERVIDUMBRE. LA MEJOR DE Santiago. Pídala Bandera 339. 29-M.

NECESITO UN MATRIMONIO SIN familia para un establo que sepa sacar leche, con buena recomendación. Echaurren 104. 29—M.

TRABAJADOR AL DIA NECESITO Prat 353.

EMPLEADA PARA LAS PIEZAS necesito. Central Hotel. Delicias 2894.

NECESITO COLCHONERO COMPEtente para tienda, inútil presentarse sin buenas recomendaciones, pago muy buenos precios. — Delicias 2718. 29_M

HOMBRE JOVEN HONRADO, CON buenos certificados que tenga carnet para manejar carretela se necesita. San Diego 1676. De 5 a 7 de la tarde. M—27

NECESITO EMPLEADAS CON REcomendación. Lira 1007. M—28

EMPLEADA FORMAL PARA SERvicio casa necesito, buen sueldo. (Garage) San Antonio 796. M—28

NECESITO EMPLEADAS RECOmendadas, para cocina y mano. Cochrane 136. 29_M

OFREZCOME COMO PORTERO NOchero, escribir: J. C. Santa Mónica 151. 28M

EMPLEADA DE MESA Y COMEdor, con informes, necesito. Compañía 1517. 29-M.

MUCHACHA PARA EL SERVICIO, recomendada, necesito. Independencia 123, tercer piso. 28-M.

EMPLEADA RECOMENDADA. PAra una guagua, necesítase. Agustinas 1268. 28-M.

BUENA, MUY HONRADA SIRvienta mano, trabajadora. Claras 730. 28-M.

SIRVIENTE DE MANO NECESITA matrimonio solo, extranjero, Providencia. José Tocornal 67. 28-M.

NIÑERA CON RECOMENDACIONES se necesita. Compañía 2377. 29M

NECESITO NIÑA PARA EL SERvicio. San Francisco 210. [illegible] recomendación. Brasil 560. 28-M

EMPLEADA COMEDOR Y PIEZAS necesítase. Avenida España 44. 29-M

NIÑA CUIDAR NIÑOS NECESITO. San Francisco 376. 28-M

SE NECESITA SEÑORA PARA TOdo servicio. Vicuña Mackenna número 816. 31-M

SE NECESITA JARDINERO CASAdo, buenas recomendaciones para chacra Santiago. Tratar: República 16. M-29

NIÑERA PARA ATENCION UNICA de niño, buena presencia, sepa oficio, muy buenas recomendaciones, necesito. Miraflores 464. M-28

PEINADORA QUE SEPA CORTAR necesítase urgente. Seminario 781 casi esquina Irarrázaval. 28—M.

TRABAJADOR JOVEN PARA oficial encerador necesito. San Martín 961. 26—M.

EMPLEADA DE COMEDOR RECOmendada necesítase. República 50. 28—M.

AYUDANTES PASTELEROS QUE sepan el oficio se necesita. San Francisco 256. 28—M.

MATRIMONIO, DE PREFERENCIA extranjero, necesito para cuidar quinta. Tratar, San Pablo 1026, de [illegible] a 12. 29—M.

PEINADORA COMPETENTE NEcesito. Plazuela Santo Domingo la[illegible] Baños. 28—M.

EMPLEADA PARA CUIDAR NIÑI[illegible] necesito. Seminario 281. 29—M.

LA SEÑORA KINSMAN DESEA REcomendar una niña para piezas muy competente, disponible para el 5 de Abril. Tratar: en la casa del Adicto Militar Británico. Santo Domingo [illegible] 29_M

NECESITO NIÑITA PARA MANdados. Huemul 1437. 28-M

SE NECESITA UNA EMPLEADA para el comedor con buenos informes. República 124. Tratar de 2 a 5. 28-M

NECESITO DOS EMPLEADAS DE 30 a 40 años, para todo servicio. Miraflores 249. M-28

NIÑA PARA AYUDAR QUEHACEres de casa necesito. Vergara 99. Garage. 28_M

EMPLEADA CON BUENAS RECOmendaciones necesita señora extranjera. Tratar, Merced 180, de 8 a 10 de la mañana. 28—M.

AMAS DE LECHE NECESITO, PAgo buen sueldo. Campo de Marte 153.- 28M

EMPLEADA JOVEN PARA TODO servicio, necesito. Bascuñán 81. 28-M

36.—Pensión en familia

PENSION EN CASA FAMILIA A matrimonio o dos jóvenes cerca Universidad Católica. Villavicencio 62. 31M

MATRIMONIO O CABALLERO. Lindo salón balcones arriendo con o sin pensión casa familia. Villavicencio 62. 31_M

CASA FAMILIA PIEZA PENSION. Prat 664. M-30

PENSION EN CASA FAMILIA A matrimonio o dos jóvenes cerca Universidad Católica. Villavicencio 62. 31-M

CASA RESPETO ARRIENDO PIEZA pensión. Olivos 970. M—28

FAMILIA ESPAÑOLA ARRIENDA piezas con baño, con pensión, a caballeros o matrimonio. Libertad 41. 29-M.

CATEDRAL 1289 ESQUINA TEATInos, espléndida pensión con o sin pieza, departamentos para familias. M—30

PIEZA PENSION FAMILIA HONOrable. Nataniel 118.

FAMILIA ARRIENDA PIEZA O departamento con o sin pensión. San Pablo 2184.

DINERO A BAJO INTERES. FACIlito sobre hipotecas. — Julio Pelissier. Morandé 283. 30M

EN CASA DE FAMILIA ARRIENdase pieza y departamento con o sin pensión. Santa Rosa 476.

MATRIMONIO HONORABLE SOlicita pieza pensión en casa familia con pensionistas. M. V. Casilla 444.

EN CASA ALEMANA ARRIENDAse una o 2 piezas con o sin muebles. También se puede dar pensión. Rosas 2037.

FAMILIA HONORABLE OFRECE piezas pensión. Santa Rosa 420.

ARRIENDO EN CASA DE FAMIlia lindas piezas con pensión. San Ignacio 197. 29-M.

CASA RESPETO PIEZA, PENSION matrimonio solo o caballero serio. — Brasil 758, Chalet 12.

ARRIENDASE PIEZAS PENSION familia. Agustinas 2066. M-29

FAMILIA ESPAÑOLA ARRIENDA piezas con baño, con pensión. Libertad 41.

CASA DE FAMILIA SE ARRIENda una pieza con pensión. Echaurren 332. 29_M

MATRIMONIO OFRECE PIEZAS balcones sin muebles con pensión. Nataniel 439. 28-M.

FAMILIA ARRIENDA PIEZAS. pensión: Serrano 244. 29-M

FAMILIA MODESTA HONORABLE sin pensionistas acepta señoritas ocupadas, estudiantes, modisidad. Huemul 445. 28-M

EN CASA DE FAMILIA SIN PENsionistas, se arrienda una pieza grande con pensión. Santa Filomena 165. M-28

FAMILIA EXTRANJERA ARRIENda lindas piezas con pensión a caballeros, matrimonios honorables. Santo Domingo 1277. M-29

CASA HONORABLE ARRIENDA pieza amoblada a dos jóvenes, con pensión. Lira 62. M-29

FAMILIA HONORABLE OFRECE pieza pensión. Prat 42. 28—M.

PENSION CASA FAMILIA SIN pensionistas, buena comida, precio módico. Sevilla 1291. 29—M.

CASA RESIDENCIAL DE FAMILIA honorable, arriendo piezas con o sin muebles. Delicias 2528. Teléfono 4207. 29—M.

ARRIENDO PIEZA CABALLERO solo con sin pensión, familia honorable. Irarrázaval 1700. 28—M.

FAMILIA EXTRANJERA ARRIENda en casa nueva, preciosa pieza con pensión. 12 Febrero 34. 31-M

CASA DE FAMILIA DE PENSION, pieza, $ 130. Padura 549. 28M

FAMILIA RESPETO ARRIENDA departamento con buena pensión a matrimonio honorable; una cuadra Plaza, Puente 644. 29M

38—Préstamos e hipotecas

FACILITO DINERO HASTA $ 500. San Bernardo, casilla 39. 16-M.

NECESITO 6,000 PESOS PRIMERA hipoteca, casa 50,000, sin agente. — Arturo Prat 657. 28-M

HASTA $ 70,000 NECESITO ESpléndida garantía. Pago 2 o|o mensual. Huérfanos 1223, oficina 3. De 5 a 6. M-29

NECESITO 50,000, POR PRIMERA hipoteca, buena garantida; pago 1 y medio. Unión 571.

DESDE 500 PESOS PARA NEGOcios rápidos, facilitamos a industriales y comerciantes establecidos. 2 a 5. Gálvez 51. 30—M.

DINERO FACILITO SOBRE HIPOteca, interés 9 por ciento anual.— Daniel Laurel, Huérfanos 1235. 29—M.

39.—Propuesta

PROPUESTAS. — LA DIRECCION del Depósito General de Vestuario y Equipo del Ejército, solicita propuestas públicas por los siguientes artículos: 12.000 pares de alpargatas, 70.000 pares de calcetines, 15.000 pares de calcetines de lana, 4.000 jerseys, 4.300 cucharas, 4.300 cuchillos, 1.000 carretillas de hilo blanco, 5.000 carretillas de hilo de color, 53.000 panes de jabón, 5.000 platos de fierro estañado, 18.000 kilos de grasa para calzado, 4.300 tenedores, 9.000 escobillas de crin, 18.000 escobillas de rama, 1.000 lazos de cordel, 5.000 ronzales de cordel y 1.800 sacos forrajeros. Las propuestas se abrirán el 7 de Abril, en el Departamento de Administración, a las 10 A. M. Bases y antecedentes en la Dirección del Depósito de Vestuario y Equipo del Ejército. (Santo Domingo 3317), de 9 a 11.30 A. M. — La Dirección. M 29

40.—Profesionales

ZURCIDOS INVISIBLES: NOTABLE zurcidor japonés. Especialidad única, especialidad viraduras. Transformaciones perfectas. San Diego 228. Teléfono 667. No confundirlo. Se evitará molestias. Señal: letrero luminoso. 30M

GRAN REMATE DEL MENAJE DE CASA

DE DON JUAN EDMUNDO LAGARRIGUE

QUE SE AUSENTA DE SANTIAGO

Hoy Domingo de 10 a 12 y de 2 adelante

150 - CLARAS - 150

—: HAI :—

SALON—Rico autopiano flamante de 88 notas con música escogida. Amoblado confortable holandez tapiz seda azul, cuatro sillas laca enconchadas, mesa centro y, pedestales, mesitas importadas caoba con bronces, mueble de marquetería para música, dos espejos con consolas, **par jarrones de Sevres**, espejo plaqué, jarrones terracotta, **potiches porcelana de Viena**, jarrones chinos, figuras biscuit y **porcelana de Saxe**, lámpara sobremesa, pantalla pintada a mano, **gran mantón chino bordado en colores**, carpeta felpa de seda, **tarjetero biscuit y Sevres**, cojines pintados, buenos cuadros al óleo, cortinajes azules, lámpara para cinco luces, **alfombra "Wilton" azul 4x5**, etc.

SALITA.—Piano vertical, amoblado Luis XV dorado, mesita caoba importada con mármol, florero javanes, tarjetas, cuadros, lámpara, tapiz persa, floreros, etc.

ESCRITORIO.—Amoblado inglés tapiz cuero, escritorio cortina roble americano importado y silla tornillo ídem, archivador de cortina, biblioteca de tres cuerpos, **máquina escribir "Remington"**, mesita centro raíz de caoba con cajón, busto bronce, figuras porcelana **Copenhague** y otras, jardinera plaqué con su estuche, tintero bronce cincelado, música armonica, caja de caoba; **vibrador eléctrico para masaje**, reloj mármol negro "Imperio", raquet con prensa, floreros, cuadros de **Alfredo Lobos**, Pedro Subercaseaux y otros, estufa gas cuatro tubos, mimeógrafo, cojines cuero repujado, cortinajes brocato plateado, delanteros felpa roja, **Sofá "Imperio" y chifonier de caoba**, lámpara de pie y farol fantasía, alfombra Smirna y roja oriental, etc.

COMEDOR.—Amoblado Luis XVI de caoba con mármoles gruesos de aparador, trinche y vitrina redonda, de correderas y once sillas caoba tapiz Marroquí. Sillón y seis sillas "Imperio" de caoba, biombo columnas, carpeta felpa azulina de Angora, servicio mesa guarda azulina filete dorado, cristalería, servicio, cubiertos en estuche de roble, lindo **galletero bronce cincelado y cristal Baccarat**, ponchera plaqué, Reed y Barton; servicio té de plaqué, jarras plaqué y cristal, canastillos, bomboneras, paneras aguamaniles, plaqué, mantequilleras, jardinera centro, alcuzas "Cristofle", cuchillería "Dixón" completa, ponchera cristal y plaqué con cucharón, pescadera plaqué con tapa licorera, frutero alto plaqué cristal floreros, cocoteras plaqué, platos, heladeras, carpeta paño bordada y otras, **trinchantes plata para torta y ensalada con estuche, platos colgar plaqué** manteles y servilletas hilo, **doce cuchillos plata** doce vasitos cristal con plaqué, copas rojas para vino del Rhin, **tenazas plata para espárragos**, dos ensaladeras plata y cristal Baccarat, cortinas, **gran cuadro de Antonio Smith** y otros, lámpara de 15 luces, alfombra, reloj mural, bandejas, jardineras, etc.

6 DORMITORIOS.—Amoblado de cerable 3 cuerpos Luis XVI, ídem roble americano, Id. nogal, amoblado estilo inglés y americano con marquesa, parejas catres bronce, Id. al laqué, colchones lana, servicios lavatorio, sobrecamas seda, cortinas servicio toilette baccarat, amoblado asiento inglés, sillón Bergére, alfombras, etc.

2 BAÑOS.—Tina enlozada, calentadores, lavatorio desagüe de columna, bidet con lluvia y otro, lluvias, niqueladas con cortinas, sillas españolas, pisos, etc.

HALL.—**Amoblado "Dagoberto"** de sofá y 4 sillones, Id. roble americano, dos grandes estatuas terracotta, **reloj "Westminster" de pie**, paragüero, jardinera Ebano marquetería y bronce sincelado, cortinaje, columnas mármol, estatuas bronce, tapices, lámpara plato, **Victrola "Victor"** y discos, alfombra azulina de pasillo.

COCINA y VARIOS—Cocina económica y a gas importadas, mesas servicio, cacerolas aluminio, anafe a gas tres platos, escalas de tijeras, javas y madera en bruto, sillones mimbre, escritorio Ministro, **Jazmín del Cabo** y otras plantas, puertas-mamparas, estufas eléctricas y a parafina, etc.

A LA VISTA SABADO, DESDE LAS 10, DOMINGO, A LAS 9.

SE VENDE LA CASA.

Casilla 4013.

E. ROBUSTINO VERA.

REMATE DE MENAJE

— EN —

LLOLLEO

Mañana Domingo 28 de Marzo, a las 2 1|2 P. M.

remataré el menaje de casa de don Fernando Balmaceda B., Avenida Providencia 830. (Antigua residencia de la familia Irarrázaval).

CIRILO CABRERA

Martillero.

SASTRERIA DE BERNARDO QUIroga. Se confeccionan trajes a la última moda. Corte Inglés y Americano, garantiza su hechura como la mejor sastrería. Materiales de primera. — Se reciben composturas. Se transforman trajes. Se viran sobretodos quedando como nuevos. — Puntualidad y esmero. Precios módicos. Calle Lira, N.o 15.

CONDOR 1158, CASA ANTIGUA. única especialista zurcidos invisibles, Jersey, viraduras, hechuras. Transformaciones. Ab._12

CORTADOR ARGENTINO RECIEN llegado, recibe hechuras, corte, argentino y americano, especialista en viraduras y zurcidos. Pasaje Argentino 1116. A-4

PINTOR ARTISTICO RECIBE LEtreros y réclames. Víctor Gorby. Mercedes 864, oficina N.o 3. M-28

CONSTRUCTOR CON BUEN PERsonal: construyo y arreglo edificios, hago canales. Ordenes: Calle Quinta Normal 3365. 30M

AFINADOR DE PIANOS Y AUTOpianos. Carlos Rosson. Puente 682. 30—M.

SEÑORITAS: CORTANSE TRAJES entréganse probados, $ 7. Cortador europeo. Amunátegui 739.

AFINADOR DE PIANOS Y AUTOpianos. Carlos Rasson. Puente 682. Ab-2

TAPIZO, BARNIZO Y COMPONGO toda clase de muebles, hago trabajos a domicilio. Dirigirse: Av. General Velásquez N.o 117 B. M-31

MANUEL SEGUNDO MACHUCA E., constructor ejecuta construcciones económicas, sistema moderno por dirección o contrato. Compro edificios para demoler, pago al contado. Rogelio Ugarte 1565. Correo 5.

MASAJISTA TITULADA ATIENDE a domicilio. Inyecciones. Manicure. San Pablo 2021. Teléfono 3578.

41.—Prendas de vestir

ROPERIA ANDRES BELLO 601.—¿Desea usted comprar un rico abrigo de moda, con muy poco uso, en ricos casimires, en todos colores y todas medidas? Visítenos, que por sus bajos precios nadie sale sin comprar por tener un enorme surtido. 30—M.

ROPERIA ANDRES BELLO 601 ESquina Recoleta realiza un gran surtido en ternos y abrigos, vestones y ambos y pantalones. Camisas y sombreros y calzado. 30-M.

ABRIGOS Y TERNOS DE OCAsión de todas medidas, colores y corte de moda, vende con facilidades de pago. "La Cantábrica". Esmeralda 863, entre 21 de Mayo y San Antonio. A 24

ABRIGO PIEL DE MARTA VENDO de ocasión. Nataniel 680.

EN MATUCANA 550 ENCONTRArá la mejor y más barata ropa de señoras, caballeros y niños. 29_M

42.—Personas buscadas

URGENTE SE NECESITA AL contador Luis Moreno. Arturo Prat 1479. 29-M

DEMOFILA MATUS DESEA SAber de su hija Clara Rosa Lorca. Contestar a la Viña Lontué. 29—M.

NECESITO SABER DE JUAN Cendra, por asunto de herencia. Santa Rosa 315.

VENDO

PROPIEDADES DE RENTA UBICADAS

EN CALLE SANTA ROSA, segunda cuadra, compuesta de dos casas, altos y bajos, produce mil doscientos pesos mensuales. Deuda Banco Hipotecario.—PRECIO: $ 119,000.

EN CALLE SAN PABLO, frente a Lourdes gran bodega-almacén y casa habitación, produce cuatrocientos pesos mensuales; deuda Banco Hipotecario.—PRECIO: $ 40,000.

EN CALLE AVENIDA PEDRO MONTT, frente Fábrica Cartuchos, casi esquina de San Ignacio, mil doscientos metros cuadrados, compuesto de 10 casas recién construídas, totalmente arrendadas. Deuda Caja. Produce dos mil doscientos pesos mensuales.—PRECIO: $ 195,000.

EN CALLE COCHRANE ESQUINA DE COQUIMBO, ocho casas, construcción moderna, de gran renta, produce mil seiscientos pesos mensuales. Deuda Caja.—PRECIO: $ 150,000.

Nazario Chacón del Campo

10 a 12 y 4 a 6 — MORANDE 450, OF. 3—5

TELEFONO 2008 — CASILLA 3211

ORDENES NUEVAS Y EXCLUSIVAS

EN SAN ISIDRO

Vendemos espléndida propiedad de un piso, construcción sólida, con 936 metros de superficie. Consta de nueve habitaciones, fuera de servicios, dos patios y huerto. Deuda Banco Hipotecario.

PRECIO: $ 80,000

EN AVENIDA DE LAS DELICIAS

Próxima Estación Central, vendemos propiedad buena construcción. Mide 11 metros de frente por 60 metros de fondo. Consta de ocho habitaciones, dependencias, tres patios, gallinero. Tiene una pequeña deuda el Banco Hipotecario

PRECIO: $ 50,000

Datos y órdenes para visitarlas, en

1153 — HUERFANOS — 1153

OFICINA JOSE LUIS SILVA

REMATE

DE LAS MAQUINARIAS, HERRAMIENTAS, MADERAS PARA MUEBLES Y FIERRO PARA TECHO, SALVADOS DEL INCENDIO DE LOS TALLERES DE LOS SEÑORES LLUL HERMANOS Y CIA. LTD.

1643 — ALAMEDA — 1643

EL LUNES 29 DEL PRESENTE A LAS 9.30 DE LA MAÑANA

POR CUENTA DEL SEGURO

— HAY —

MAQUINARIAS. — GRAN PRENSA DE FIERRO PARA ENCHAPAR de 1.50 por 2 metros. Motores eléctricos de 1, 3, 5 y 11 HP. 4 Sierras huincha de varios tamaños con sus accesorios. Guillotina, Máquinas perforadoras, Canteadora de 0.60, Escopleadora de escoplo y cadena, Caladora, Turles Cepilladora machihembradora, Torno con sus accesorios, Esmeriles pie de fierro, Transmisiones de acero, Poleas, Descansos, Máquina de unir correas, Cabezales de torno, Prensas de fierro, Sargentos de fierro, Tornillos para bancos, Prensas de fierro, etc

MADERAS. — Maderas de roble americano, caoba, lingue, etc., de media, 1, 1 y media, 2, 2 y media, 3, 3 y media, 4 y 4 y media pulgadas, Molduras talladas, Chapas para muebles, etc.

GALPONES. — Fierro acanalado para techo de 6, 8 y 12 pies de largo. Canales, Caballetes, Amarras de fierro para tijerales, Pernos, etc.

Fragua, Tornillos mecánicos, Excusados con estanque.

Grandes lotes de madera, etc., etc.

Y DEMAS A LA VISTA EL SABADO DE 2 A 5 Y EL DIA DEL REMATE DESDE LAS 8 A. M.

PAGO AL CONTADO.

VICTOR ARAYA L.

Martillero de Hacienda

"El Tattersall"

En la Feria que se efectuará el LUNES 29

Entre otros lotes de ganado gordo y para engorda se rematarán:

NOVILLOS GORDOS llegados de Carahue.

VACAS GORDAS llegadas de Carahue, La Unión, Ra[illegible] Ruca, Freire, Victoria, San Carlos.

BUEYES GORDOS llegados de San Carlos, Colchagua.

VACAS PARIDAS de ternero chico, llegadas de San Carlos y Cocharcas.

80 VAQUILLAS mestizas de Holandés de 2 y 3 años llegadas de Puente Alto.

50 NOVILLOS de 3 para 4 años Durham muy preparados para engorda llegados de Buin.

30 VACAS muy preparadas para engorda llegadas de Cocharcas.

VACAS ARGENTINAS GORDAS LLEGADAS DE LOS ANDES

EL GERENTE.

REMATE DEL MENAJE DE CASA

DEL SEÑOR LUIS GUTIERREZ ALLENDE

Por cambio a Los Leones

240 - CASTRO - 240

MAÑANA LUNES A LAS 2 P. M.

SALON.— Rico amoblado tallado, tapizado en brocato granate, compuesto de: sofá y 2 sillones, mesas de centro y ratonas, talladas, rica Victrola Victor de pie, con discos; lámpara de centro Gallé, estatua de bronce "El Tambor", cuadros al óleo, acuarelas japonesas, lámpara de fierro, alfombra de una pieza, etc.

ESCRITORIO.— Lindo amoblado tallado estilo colonial tapizado en brocato, compuesto de: sofá y 4 sillones, estante de 3 cuerpos y gran mesa escritorio, estante colonial, jarrones y floreros Talavera, tintero de plaqué, cuadros al óleo, lámpara de madera con velas, alfombra de una pieza, etc.

HALL.—Amoblado confortable tapizado en felpa verde, compuesto de: sofá y 3 sillones, mesa redonda, porta abrigos cajuneado, tapicerías, telones de galería, alfombra de escalera, lámpara plato, etc.

COMEDOR.—Lindo amoblado tallado, estilo colonial, compuesto de: aparador bajo, trinche, vitrina, 1 mesa de correderas y 10 sillas, servicios de cristal y de loza inglesa, budineras, jarros para agua, alcuza, servicio de café, platos talavera, lámpara y 2 apliques de madera con velas, alfombra, etc.

DORMITORIOS.—Amoblado estilo inglés color caoba, compuesto de: ropero de 3 cuerpos, toilette, chiffonier, 2 marquesas y 2 veladores, colchones, 2 juegos completos de lingue, catres de bronce y de fierro, muebles de asiento, servicio de lavatorio, lámparas, alfombras, etc.

VARIOS.— Tina enlozada, lavatorio de columna, bidet de desagüe, W. C. silencioso, rico califont Junker's guardarropas laqué, muebles de mimbre, roperos, cómodas y veladores sueltos, telones de galería, cocina a gas, etc.

A LA VISTA HOY DE 2 A 6 P. M.

JORGE Y VICTOR EYZAGUIRRE

MARTILLEROS DE HACIENDA.

REMATE

CAJA DE CREDITO POPULAR

TEATINOS, ESQUINA MAPOCHO

Por acuerdo del Consejo se rematarán las prendas, cuyos empeños han vencido hasta el 31 de Diciembre de 1925, y comprendidas entre los números 84,010 al 88,123 inclusive.

El Miércoles 31 de Los corrientes, de 10 a 12 y de 2 para adelante

EN LA CASA DE REMATES DE DON VICTOR ARAYA, AGUSTINAS 865

ALHAJAS.—Collares de perlas, prendedores, relojes de oro y plata, de pulsera y bolsillo, prendedores, aros, etc.

OBJETOS VARIOS.—Servicios de plata, plaqué y nikel, capas de piel, cortinas, bandejas plaqué y metal, figuras en madera, terracota y bronce, cuadros al óleo, paraguas de seda, ropa usada como ser ternos, zapatos, etc.

MUEBLES.—Amoblados de salón, escritorio, comedor, dormitorio, etc.

A LA VISTA DEL PUBLICO EL MARTES 30, DE 10 A 12 Y DE 2 A 5 P. M., EN AGUSTINAS 865

NOTA: Los rematantes no pagan comisión.

VICTOR ARAYA

MARTILLERO DE HACIENDA

EL DIRECTOR.

REMATE DEL MENAJE DE CASA

DE LA SEÑORA TERESA v. DE GARTAR

Mañana Lunes 29, a las 2 P. M., Calle Bascuñán Guerrero N.o 120

—: HAY :—

MUEBLES tapizados para Sala y Hall Gran Sofá y 2 sillones, misión pedestales, plantas finas, escritorio para señora, máquina escribir, cuadros, cortinas de felpa verde, lanzas de bronce, transparentes María Antonieta, sillón para enfermo, coche americano para guagua, rifle Máuser.

DORMITORIOS.—Cuatro dormitorios con roperos de uno y dos cuerpos, peinador, chifonier y 2 veladores, catres de bronce con sommiers, colchones, dos bonitos catres gemelos al laqué con cucho bronce, rico ropero de jacarandá con espejo, cómoda escritorio de jacarandá, guardaropa grande, peinadores, cómodas y veladores sueltos, Buen diván, 2 sillones y 2 sillas para dormitorio, sillones tapizados para dormitorio.

COMEDORES.—Aparador y 2 trinches de roble americano importados, sillas de roble enjuncadas, sillas comedor tapizadas, aparadores sueltos con mármol y espejo; Dos mesas arrimo de caoba antiguas, mesa de corredera, mesas fijas para comedor, carpeta de lana, sofá y 2 sillones tapiz gobelino, Servicio de losa y cristales, cubiertos, servilletas.

VARIOS.—Tina de baño, gasómetro a carburo, gran cocina económica francesa, dos hornos fierro portátiles, excusado de patente con estanque, un desgrasador, mampara divisoria con vidrios y puerta, bonita mampara de dos hojas para pasadizo con vidrios catedral, lotes de madera y caballetes, puerta de 2 hojas con vidrios y postigos, estantes para despensa forrados en lata, mesas y útiles para cocina; plantas palmeras y bambúes en tinas grandes y varios más a la vista desde hoy, de 2 a 6.

ARTURO SANCHEZ O.

43.—Profesionales pedidos y ofrecidos

SEÑORITA FARMACEUTICA NEcesito. San Diego 2368, Botica. 30-M

DIRECTOR DE OBRA MUY COMpetente para concreto armado, necesito. Edificio Díaz N.o 108, de 11 y media a 12 y de 6 a 7. Inútil presentarse sin referencias de primera orden. M-29

ADMINISTRADOR FUNDO, RECOmendaciones y antecedentes de primer orden, ofrécese cerca ésta o provincias. — P. R. Casilla 502. 29M

NECESITA ADMINISTRADOR propiedad urbana. Buena recomendación. Dirigirse L. M. Correo 5. 1.o—A

FARMACEUTICO NECESITO. REferencias Ahumada 143. 29-M.

44.—Remates

REMATES EJECUTA NEFTALI Arce, Martillero, oficina Delicias 3247. Casa Bersano. 28—M.

REMATE GARAGE POR LIQUIdación forzosa sociedad, calle Cruz 1281 un paso Independencia, Martes 2 1|2 P. M. Hay: camión Ford, auto cinco asientos, góndola motor americano, tapas bobina, instalación completa mecánica de autos, numerosos repuestos especialmente Ford, fraguas, mesones, bigornias, gran lote herramientas mecánicos, malla alambre de los boxes, algunos muebles, plantas, diversos objetos a la vista. Pago contado.—Arcadio Mena S., martillero de hacienda. Ordenes para remates. Morandé 434. Casilla 3649. 30-M.

REMATE ALMACEN ABARROTES el Martes, a las 2 P. M., calle Arturo Prat 160. Mañana detalles.— Otto Maass.— Juan Campanella, martilleros.

45.—Rodados, accesorios y caballos. (Compra y venta)

SILLA CHILENA Y VARIOS CABAlletes maderas. Vendo ocasión. —Delicias 2439.

VENDO COCHE IMPORTADO. CAballo y arnés. Viña Santa Margarita Camino Negrete. Tratar: Washington 1298. De 1 a 2. 28-M

BUEN CARRETON CUATRO RUEdas, cerrado, vendo barato. Salvador 1920. 28-M.

VENDO CARRETONES ARENEROS aperados. Lord Cochrane 946. M—30

CARRETON VINERO, FERRETEría importada, vendo. San Pablo No 3763. M—31

VENDO CARRETELA APERADA. Verla y tratar: Fermín Vivaceta 815. 30M

SE VENDE UNA CARRETELA LIviana, aperada. Avenida Yungay 2250. 28—M.

OCASION VENDO UN EJE DE Carretela, tres paquetes de resortes, una cabra para engrasar. Ecuador 4506.

irectamente de la Fábrica a sus Clientes

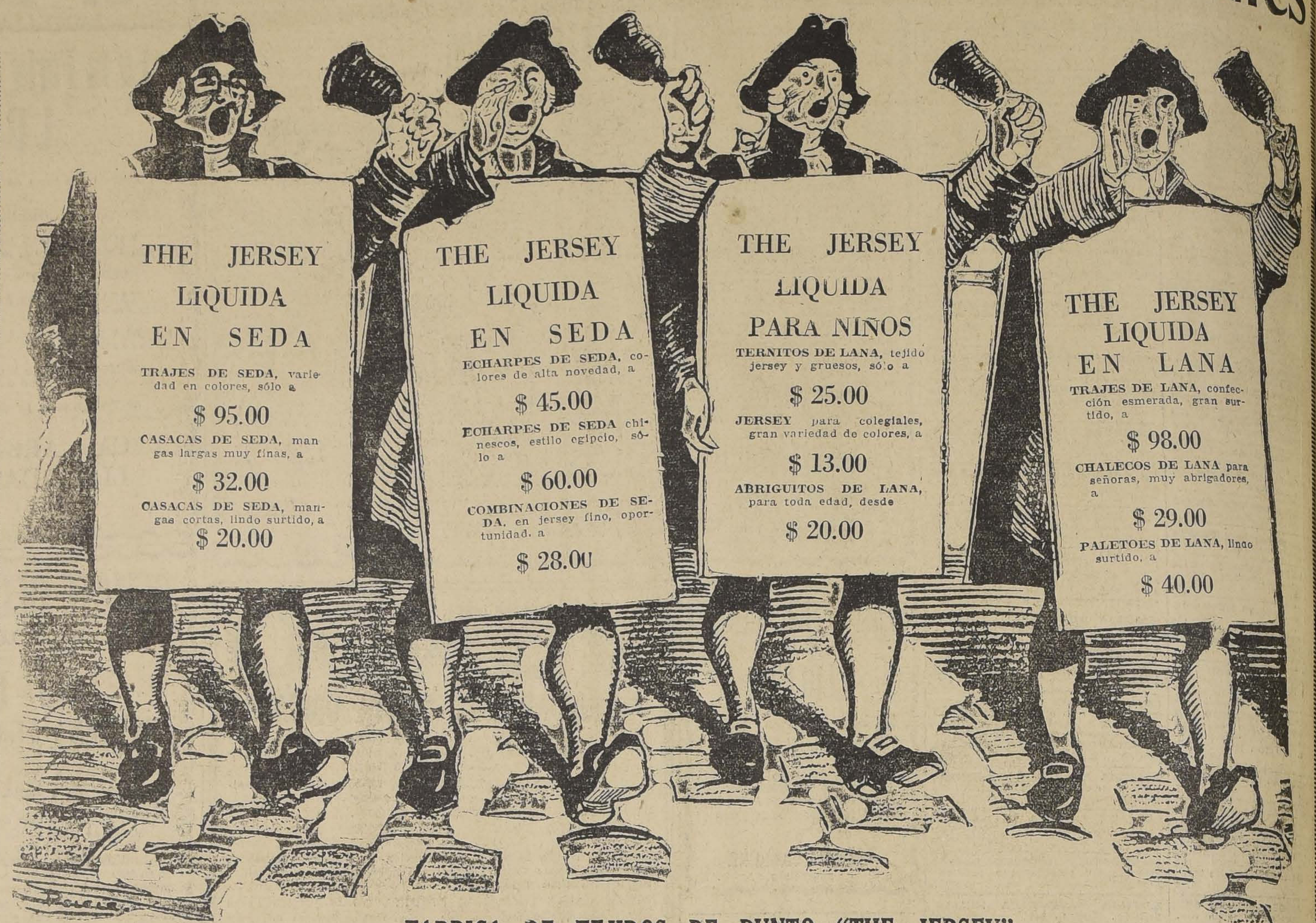

THE JERSEY LIQUIDA EN SEDA

TRAJES DE SEDA, variedad en colores, sólo a

$ 95.00

CASACAS DE SEDA, mangas largas muy finas, a

$ 32.00

CASACAS DE SEDA, mangas cortas, lindo surtido, a

$ 20.00

THE JERSEY LIQUIDA EN SEDA

ECHARPES DE SEDA, colores de alta novedad, a

$ 45.00

ECHARPES DE SEDA chinescos, estilo egipcio, sólo a

$ 60.00

COMBINACIONES DE SEDA, en jersey fino, oportunidad, a

$ 28.00

THE JERSEY LIQUIDA PARA NIÑOS

TERNITOS DE LANA, tejido jersey y gruesos, sólo a

$ 25.00

JERSEY para colegiales, gran variedad de colores, a

$ 13.00

ABRIGUITOS DE LANA, para toda edad, desde

$ 20.00

THE JERSEY LIQUIDA EN LANA

TRAJES DE LANA, confección esmerada, gran surtido, a

$ 98.00

CHALECOS DE LANA para señoras, muy abrigadores, a

$ 29.00

PALETOES DE LANA, lindo surtido, a

$ 40.00

FABRICA DE TEJIDOS DE PUNTO "THE JERSEY"

ALMACENES DE VENTA: 21 de Mayo esquina Santo Domingo.-Delicias 909, al llegar a Estado.-Agustinas 979, al llegar a Ahumada.-San Diego 156 (Fábrica).-CONDELL 286, EN VALPARAISO.

Oberpaur

Wir legen besonderen wert auf

Aussteuerartikel

(Weis- u. Baumwollwaren, Tischwasche, Bertzenge, Gardinen.)

Waeschestoff 80 cm. breit gute deutsche Qualitat ohne Apretur mtr. 1.90

Waeschestoff 91 cm. breit dichte feinfaedige Ware, fuer Leibwaesche Ausnamepreis 2.20

Waeschebatist, farbig, weiches Schweizerfabrikat 118 cm. breit mtr. 6.40

Das noueste für Wasche und Unterkleider: Batist feinztes Material in dezenten Farben mit aparten, kleinen Motiven bedruckt 90 cm. breit mtr. 5.80

Bettuchstoff 150 cm breit, gute kraflige Gobrauchas qualitaet mtr. 5.70

Bettuchstoff schr fein und dichtfaedig, ohne Apretur 160 cm. breit, mtr. 6.80

Bettuchstoff 180 cm. mtr. 7.20

Bettuchstoff, 200 cm breit Spezialbreite für Doppelbetten mtr. . 9.20

Für Kinderbetten die Breiten 100 und 115 cm. vorratig.

Bettfedern, balbweiss doppelgereinigt, kg. 34.—

Handtuchstoff Gerstenkorn mit roter Kante, mtr. 2.30

Glaesertuchstoff, weiss mit rot. Kariet mtr. 2.50

Bettinlet, federlicht u. saurecht Kissenbreite: 8.20

Bettbretie 12.80

Piquebettdecken, auslange tierr, gute deutsche Qualitaeten, 1 1|2 bettig 23.50, 27.50, 31.80

Halbstore in einfachen und eleganten Aufuehrungen.

Madrasgarnituren, 3 teilig in echten indanthren Farben 65|280 cm. 28.80, 31.60, 34.80

Scheibengardinen in gutem Tuell und Bandeinfassung, Paar 2.50, 3.20

BEACHTEN SIE BITTE UNSERE AUSLAGEN

OBERPAUR

SANTIAGO, Estado 273 —— VALPARAISO, Condell 27.

VITAL APOQUINDO

AGUA MINERAL NATURAL RADIOACTIVA

CASEOSA

Los facultativos que suscriben, certifican haber usado en su práctica profesional el agua mineral natural de la fuente "Vital Apoquindo" analizada por el Instituto de Higiene y distinguidos químicos y cuya composición se acerca bastante a algunas de las famosas fuentes de Vittel (Francia). Dados sus elementos bicarbonatados, sulfatados, cloro-cálsicos y magnesianos está formalmente indicada en un buen número de enfermedades pulmonares, del aparato digestivo, de los riñones, del hígado y de la piel, como asimismo de las enfermedades derivadas de un retardo de la nutrición.

Su examen bacteriológico demuestra, además, que es una excelente agua de mesa.

Santiago, Agosto de 1917

Dr. EZEQUIEL GONZALEZ CORTES, Profesor extraordinario de Clínica Médica.

Dr. P. L. FERRER, Jefe de la Administración Sanitaria de la República de Chile.

Dr. LUIS PUYO MEDINA, Doctor en Medicina de la Facultad de París, ex-profesor de la Facultad de Medicina de Santiago y ex-médico de los Hospitales.

Certifico que estas aguas fueron analizadas en el Instituto de Higiene. R. DAVILA BOZA, Director.

VITAL APOQUINDO

ROBERTO GUZMAN MONTT
PROPIETARIO

UNICO CONCESIONARIO GUILLERMO ZERBI

TELEFONO 151, PROVIDENCIA

4.— nimales (Compra y venta)

VENDESE LINDOS GATITOS ANgora. Ejército 753.

VENDO GATITOS PERSAS. FRANklin 1079.

VACAS PARIDAS LO MEJOR VENdo. Sazié 2970.

47.—Servicios y cosas útiles para familias

MODISTA VENDE TRAJES, FAcilidades. Recibe hechuras. Agustinas 1680. 25-Abril

ONDULACION MARCEL 3; CORte 2. Rosas 948. 29—M.

SE HACEN Y SE VENDEN LINdos sombreros finos para señoras. Casa particular. Cerro 34. M 29

DEPOSITO DE CASIMIRES, SALdos, $ 12 metros. Sección Sastrería, hechuras trajes, 70 rezagados. 75 vestones alpaca, sobretodos baratísimos, facilidades, local propio. Mackenna 1080. A-10

LA SEÑORA KINSMAN DESEA Recomendar una cocinera muy competente, disponible para el 10 de Abril. Tratar: en la casa del Adicto Militar Británico. Santo Domingo 605. 29-M

Mme. ALEJANDRINA LABRUYERE postergó su viaje a Europa y continuará atendiendo a su distinguida clientela en Carmen 292, casa 7.

PIELES CURTEN, CONFECCIOnan. Ramírez, Agustinas 2005, entre Brasil y Cienfuegos. 30—M.

PELUQUERIA BULNES 11. CORte melena señoritas; precios módicos.

SEÑORAS, SEÑORITAS Y NIÑITAS para sombreros elegantes y de última moda, prefieran siempre "El Fénix" Alameda 2546.

"EL FENIX" OFRECE A SU NUMErosa y distinguida clientela un variado surtido en hormas de Fieltro, terciopelo, paño, peluche, Gamuza fantasías, y paños. Alameda 2546.

"EL FENIX" EN HECHURAS Y transformaciones de sombreros, no tiene igual. Alameda 2546.

LA SOMBRERERIA "LAS DELIcias", hace hechuras y transformaciones a precios muy convenientes, sombreros para colegiales, $ 8, la transformación. Se hace trabajar para modistas. Delicias 2316.

FERIA SANTA ROSA

PARA CERDOS Y CORDEROS

Santa Rosa 2250.— Estación San Diego.— Teléfono 17, San Miguel

REMATE LOS MARTES, A LAS 2 P. M.

Diariamente tenemos cerdos y corderos gordos y para engorda en venta por orden de los dueños.

Para la FERIA del Martes 30 del presente, tenemos anunciados dos carros de ovejunos de Chillán.